



SOLICITUD DE AUTORIZACIÓN PARA CUMPLIR SERVICIOS INSTITUCIONALES

Nro. SOLICITUD LICENCIA CON REMUNERACIÓN

0007-MIYP-P-CGREG-2023

FECHA DE SOLICITUD

14 MARZO 2023

SELECCIONE LO QUE REQUIERA SOLICITAR

VIÁTICOS MOVILIZACIONES SUBSISTENCIAS ALIMENTACIÓN

DATOS GENERALES

APELLIDOS - NOMBRES DEL SERVIDOR

YAUCÉN PITA MARÍA ISABEL

PUESTO QUE OCUPA.

COORDINADORA DESPACHO

CIUDAD - PROVINCIA DE SERVICIO
INSTITUCIONAL

ISABELA - GALÁPAGOS

NOMBRE DE LA UNIDAD ALA QUE PERTENECE EL
SERVIDOR

PRESIDENCIA

FECHA SALIDA (dd-
mmm-aaaa)

15-03-2023

HORA SALIDA (hh:mm)

08:15

FECHA LLEGADA (dd-
mmm-aaaa)
(LUGAR HABITUAL DE
TRABAJO)

17-03-2023

HORA LLEGADA
(hh:mm)
(LUGAR HABITUAL DE
TRABAJO)

13:45

SERVIDORES QUE INTEGRAN LA COMISIÓN:

Lic. Katherine Llerena Cedeño , Sgto. Calero - Seguridad Presidencia, Mgtr. Isabel Yaucén.

CONSEJO DE GOBIERNO
RÉGIMEN ESPECIAL DE GALÁPAGOS

PRESIDENCIA

RECEPCIÓN DE
DOCUMENTOS

Recibido por: J. Y. 10

Añexos: 1

Fecha: 14/03/2023

Hora: 17:00

Firma: [Firma]

DESCRIPCIÓN DE LAS ACTIVIDADES A EJECUTARSE

- Coordinación, organización y asistencia de agenda de despacho en Isabela

TRANSPORTE

TIPO DE TRANSPORTE (Aéreo, terrestre, otros)	NOMBRE DEL TRANSPORTE	RUTA	SALIDA		LLEGADA	
			FECHA dd-mmm- aaaa	HORA hh:mm	FECHA dd-mmm- aaaa	HORA hh:mm
AEREO	AVIÓN	SAN CRISTÓBAL - ISABELA	15-03-2023	08:15	15-03-2023	09:00
AEREO	AVIÓN	ISABELA - SAN CRISTÓBAL	17-03-2023	13:00	17-03-2023	13:45

DATOS PARA TRANSFERENCIA		
TIPO DE CUENTA AHORROS	NO. DE CUENTA 1038554860	NOMBRE DEL BANCO PACIFICO
FIRMA DE LA O SERVIDOR SOLICITANTE		FIRMA DE LA O EL RESPONSABLE DE LA UNIDAD SOLICITANTE
		
NOMBRE: Mgrt. Isabel Yaucén Pita CARGO: Coordinadora Despacho CGREG		NOMBRE: Lcda. Katherine Llerena Cedeño CARGO: Presidenta CGREG
FIRMA DE LA AUTORIDAD NOMINADORA O SU DELEGADO		<p>NOTA: Esta solicitud deberá ser presentada para su Autorización, con por lo menos 72 horas al cumplimiento de los servicios institucionales; salvo el caso de que por necesidades institucionales la Autoridad Nominadora autorice.</p> <ul style="list-style-type: none"> • De no existir disponibilidad presupuestaria, tanto la solicitud como la autorización quedaran insubsistentes • El informe de Licencia con remuneración deberá presentarse dentro del término máximo de 4 días de cumplida la licencia <p>Está prohibido conceder servicios institucionales durante los días de descanso obligatorio, con excepción de las Máximas Autoridades o de casos excepcionales debidamente justificados por la Máxima Autoridad o su Delegado.</p>
 NOMBRE: Lcda. Katherine Llerena Cedeño CARGO: Presidenta CGREG		



06-04-23 15:10

INFORME DE SERVICIOS INSTITUCIONALES

 Nro. SOLICITUD LICENCIA CON REMUNERACIÓN
0007-MIYP-P-CGREG-2023

 FECHA DE SOLICITUD
17 - MARZO -2023

SELECCIONE LO QUE REQUIERA SOLICITAR

VIATICOS

MOVILIZACIONES

SUBSISTENCIAS

ALIMENTACIÓN

DATOS GENERALES

APELLIDOS - NOMBRES DEL SERVIDOR

YAUcÉN PITA MARÍA ISABEL

PUESTO QUE OCUPA.

COORDINADORA DESPACHO

CIUDAD - PROVINCIA DE SERVICIO INSTITUCIONAL

ISABELA - GALÁPAGOS

 NOMBRE DE LA UNIDAD A LA QUE PERTENECE EL
 SERVIDOR

PRESIDENCIA

 FECHA SALIDA (dd-mmm-
 aaaa)

15-03-2023

HORA SALIDA (hh:mm)

08:15

 FECHA LLEGADA (dd-
 mmm-aaaa)
 (LUGAR HABITUAL DE
 TRABAJO)

17-03-2023

 HORA LLEGADA (hh:mm)
 (LUGAR HABITUAL DE
 TRABAJO)

13:45
SERVIDORES QUE INTEGRAN LA COMISIÓN

Lic. Katherine Llerena Cedeño , Sgto. Morales, Sgto. Morales- Seguridad Presidencia, Mgtr. Isabel Yaucén.

DESCRIPCIÓN DE LAS ACTIVIDADES EJECUTADAS
MIÉRCOLES 15 MARZO 2023

08:15 – 09:00 Traslado desde San Cristóbal a Isabela

09:00 – 17:00 Coordinación y acompañamiento en la ejecución de la agenda de la Máxima Autoridad en Isabela de acuerdo al siguiente detalle:

AGENDA MIÉRCOLES 15 MARZO 2023

14:30 – 16:00 Reunión equipo para revisión insumos comparecencia ante Asamblea Nacional.

16:00 – 17:00 Reunión con Emilio Armas, Presidente Electo de la Junta Parroquial Tomas



de Berlanga – Trabajo interinstitucional.

19:00 Cena

JUEVES 16 MARZO 2023

06:00 – 06:30 Desayuno

07:30 – 18:30 Coordinación y acompañamiento en la ejecución de la agenda de la Máxima Autoridad en Isabela de acuerdo al siguiente detalle:

AGENDA JUEVES 16 MARZO 2023

08:00 – 10:00 Desfile Cívico por los 50 años de cantonización del cantón Isabela.

10:00 – 12:00 Sesión Solemne por los 50 años de cantonización del cantón Isabela, organizado por el GAD Municipal de Isabela.

13:00 – 13:30 Almuerzo

14:00 – 16:00 Reunión con equipo CGREG y Viceministerio de Transporte y Obras Públicas (conexión virtual) – Mantenimiento ATO San Cristóbal.

17:00 – 18:30 Reunión con Representantes Sector Pesquero de Isabela – Planteamiento de requerimientos del sector.

19:00 Cena.

VIERNES 17 MARZO 2023

06:00 – 06:30 Desayuno

07:30 – 11:00 Coordinación y acompañamiento en la ejecución de la agenda de la Máxima Autoridad en Isabela de acuerdo al siguiente detalle:

AGENDA VIERNES 17 MARZO 2023

07:00 – 07:30 Desayuno

09:00 – 11:00 Reunión equipo CGREG – Sistema de Carga, observaciones Isabela.

11:00- 11:30 Coordinación para la movilización de retorno de Máxima Autoridad y equipo a San Cristóbal

12:00- 12:30 Almuerzo

13:00 – 13:45 Traslado desde Isabela a San Cristóbal

13:45 Fin de la comisión

Facturas generadas

TIPO DE DOC.	No. Factura/Nota de venta	CATEGORÍA		MONTO
FACTURA	001-002-000000408	ALIMENTACIÓN	IGUANA POINT	8
FACTURA	001-002-00000041	ALIMENTACIÓN	IGUANA POINT	19
NOTA DE VENTA	001-001-00000097	ALIMENTACIÓN	ALBITA GRILL BAR RESTAURANTE	18
FACTURA	001-001-00000019	ALIMENTACIÓN	MANABAS PIZZA HOUSE	18

20,16

NOTA DE VENTA	001-001-000000069	ALIMENTACIÓN	CAFETERIA LAS GABIOTAS	8.5
FACTURA	001-002-000000443	HOSPEDAJE	HOSTAL LA GRAN TORTUGA	78.4
FACTURA	002-006-000001239	PASAJES AEREOS	EMETEBE	177.49

Productos Alcanzados

- Se ejecuto la coordinación para que la máxima autoridad de atención de la agenda en Isabela para la atención de las actividades programadas por los GADs Municipal y Parroquial por la conmemoración de los 50 años de aniversario del canton y la provincia.
- Se ejecuto la Coordinación para la ejecución de las reuniones con los diferentes organizaciones y solicitantes del cantón Isabela.

ITINERARIO	SALIDA	LLEGADA	NOTA
FECHA dd-mmm-aa	15-03-2023	17-03-2023	Estos datos se refieren al tiempo efectivamente utilizado en el cumplimiento del servicio institucional, desde la salida del lugar de residencia o trabajo habituales o del cumplimiento del servicio institucional según sea el caso, hasta su llegada de estos sitios.
HORA Hh:mm	08:15	13:45	

TRANSPORTE

TIPO DE TRANSPORTE(Aéreo, terrestre, otros)	NOMBRE DEL TRANSPORTE	RUTA	SALIDA		LLEGADA	
			FECHA dd-mmm-aaaa	HORA hh:mm	FECHA dd-mmm-aaaa	HORA hh:mm
AÉREO	EMETEBE	SAN CRISTÓBAL – ISABELA	15-03-2023	08:15	15-03-2023	09:00
AÉREO	EMETEBE	ISABELA – SAN CRISTÓBAL	17-03-2023	13:00	17-03-2023	13:45

NOTA: En caso de haber utilizado transporte público, se deberá adjuntar obligatoriamente los pases a bordo y boletos

OBSERVACIONES

Se anexa factura y pases de abordar de transporte aéreo para el reembolso respectivos
Se anexa facturas de la comisión

FIRMA DE LA O SERVIDOR COMISIONADO	
	<p align="center">NOTA</p> <p>El presente informe deberá presentarse dentro del término de 4 días del cumplimiento de servicios institucionales, caso contrario la liquidación se demorará e incluso de no presentarlo tendría que restituir los valores percibidos. Cuando el cumplimiento de servicios institucionales sea superior al número de días autorizados, se deberá adjuntar la autorización por escrito de la Máxima Autoridad o su Delegado.</p>
<p>NOMBRE: Mgrt. Isabel Yaucén Pita CARGO: Coordinadora Despacho CGREG</p>	
FIRMAS DE APROBACIÓN	
<p align="center">FIRMA DE LA O EL RESPONSABLE DE LA UNIDAD DEL SERVIDOR COMISIONADO</p>	<p align="center">FIRMA DE LA O EL JEFE INMEDIATO DE LA O EL RESPONSABLE DE LA UNIDAD</p>
	
<p>Lcda. Katherine del Rosario Llerena Cedeño Cargo: Presidenta del CGREG.</p>	<p>Lcda. Katherine del Rosario Llerena Cedeño Cargo: Presidenta del CGREG.</p>

CONSEJO DE GOBIERNO DE REGIMEN ESPECIAL DE GALAPAGOS

HOJA DE LIQUIDACIÓN DE VIÁTICOS AL INTERIOR

No. 001	
0007-MIYP-P-CGREG-2023	FECHA DE LIQUIDACIÓN lunes, 10 de abril de 2023
NOMBRE DEL FUNCIONARIO/ SERVIDOR YAUCEN PITA MARIA ISABEL	PUESTO COORDINADORA DE DESPACHO
CANTON DE ORIGINAR ISABELA - GALAPAGOS	AREA PRESIDENCIAL
NÚMERO DE CONTROL 2000080362	

CÁLCULO DE LIQUIDACIÓN

ITINERARIO	FECHA	HORA
SALIDA	mié, 15-mar-23	8:15
RETORNO	vie, 17-mar-23	13:45

DÍAS PERNOCTADOS	VALOR DÉBITO MENS	TOTAL
2	130,00	260,00

TOTAL Valor + Alimentación	230,00
Anticipo Entregado	0,00
Valor a Reintegrar (Anticipo)	0,00
Valor a Pagar (Valor + Alimentación)	230,00
Valor a Pagar (Pasajes)	177,49

VIÁTICO JUSTIFICADO

	Calculado	Real (Con factura)
Valor Respaldo (70%)	162,00	143,56
Valor sin Respaldo (30%)	78,00	78,00
Total (100%)	240,00	221,56

ANEXO		
VALOR AL INTERIOR	PASAJE	COMBUSTIBLE
177,49		
TOTAL \$ 177,49		

Alimentación		
Valor Respaldo (70%)	26,00	8,50
Total Viáticos + Alimentación	230,00	230,00

DETALLE DE FACTURAS PRESENTADAS

FECHA	VALOR RESPALDO CON FACTURAS		Alimentación 20% (Retorno)	VALOR TOTAL CON FACTURAS	VALOR TOTAL RECONOCIDO (70%)
	HOSPEDAJE	ALIMENTACIÓN			
mié, 15-mar-23		8,00	-	84,20	84,20
	89,20	19,00	-		
		18,00	-		
vie, 16-mar-23		0,00	-	59,36	59,36
	89,20	20,16	-		
		0,00	-		
vie, 17-mar-23	Retorno		8,50		
TOTAL	\$78,40	\$8,00	\$8,50	\$ 143,56	\$143,56

CERTIFICACIÓN PRESUPUESTARIA

CONCEPTO DE PARTIDA PRESUPUESTARIA	VALOR A CERTIFICAR	DISPONIBILIDAD PRESUPUESTARIA
530301 Pasajes al Interior	177,49	177,49
570102 Pasajes	0,00	0,00
530303 Viáticos y Subsistencias en el Interior	230,06	230,06
530837 Combustible	0,00	0,00
	TOTAL A CERTIFICAR	407,55
OBSERVACIONES Se reconoce 2 días de viáticos, según informe, solicitud y facturas presentadas. Reembolsos de pasaje aéreo (7 ruta salida y retorno), adquiridos con recursos propios del funcionario, adjunta por a bordo original.	FIRMA DEL SERVIDOR/ PFR 	
NOTA: El Informe de Licencia con Remuneración, deberá presentarse dentro del término máximo de 4 días de cumplida la licencia. Cuando la licencia sea superior al número de horas o días autorizados, se deberá adjuntar la autorización por la máxima autoridad.		



FACTURA

No.001-002-000000408

Número de Autorización:

1503202301200006148700120010020000004083424448919

Fecha y hora de Autorización:

15/03/2023 12:09:16

Ambiente: PRODUCCION**Emisión:** NORMAL**Clave de Acceso:**

1503202301200006148700120010020000004083424448919

Emisor: BRIONES SUAREZ NORALMA DEL ROCIO**RUC:** 2000061487001**Matriz:** PUERTO VILLAMIL / EL MALECON S/N Y AV 16 DE MARZO**Correo:** contacto@iguanapointrestaurante.com**Teléfono:** 0989312034**Obligado a llevar contabilidad:** NO
CONTRIBUYENTE RÉGIMEN RIMPE**Razón Social:** Isabel Yaucen**Dirección:** San Cristobal**Fecha Emisión:** 15/03/2023**RUC/CI:** 2000080362**Teléfono:****Correo:** isabelyaucen@gmail.com

Código Principal	Cantidad	Descripción	Detalles Adicionales	Precio Unitario	Descuento	Total
PC016	1.00	Tigrillos		8.00	\$0.00	\$8.00 ✓

Información Adicional

Descripción Desayuno Tigrillo

Subtotal Sin Impuestos: \$8.00

Subtotal 12%: \$0.00

Subtotal 0%: \$8.00

Subtotal No Objeto IVA: \$0.00

Descuentos: \$0.00

ICE: \$0.00

IVA 12%: \$0.00

Servicio %: \$0.00 ✓

Valor Total: \$8.00

Formas de pago

Otros con Utilización del Sistema Financiero \$8.00 0 días

LEYENDA

REGIMEN RIMPE NEGOCIO POPULAR



FACTURA

No.001-002-000000413

Número de Autorización:

1503202301200006148700120010020000004133425407512

Fecha y hora de Autorización:

15/03/2023 15:54:50

Ambiente: PRODUCCION

Emisión: NORMAL

Clave de Acceso:

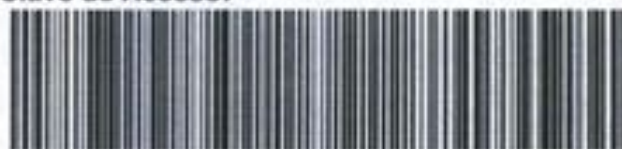

1503202301200006148700120010020000004133425407512

Emisor: BRIONES SUAREZ NORALMA DEL ROCIO

RUC: 2000061487001

Matriz: PUERTO VILLAMIL / EL MALECON S/N Y AV 16 DE MARZO

Correo: contacto@iguanapointrestaurant.com

Teléfono: 0989312034

Obligado a llevar contabilidad: NO
CONTRIBUYENTE RÉGIMEN RIMPE

Razón Social: Isabel Yaucen

Dirección: San Cristobal

Fecha Emisión: 15/03/2023

RUC/CI: 2000080362

Teléfono:

Correo: isabelyaucen@gmail.com

Código Principal	Cantidad	Descripción	Detalles Adicionales	Precio Unitario	Descuento	Total
PC017	1.00	Sopa		4.00	\$0.00	\$4.00 /
PC005	1.00	Ceviche de Pescado		12.00	\$0.00	\$12.00 /
PC018	1.00	Colas		3.00	\$0.00	\$3.00 /

Información Adicional

Descripción Alimentacion

Formas de pago

Otros con Utilización del Sistema Financiero \$19.00 0 días

Subtotal Sin Impuestos:	\$19.00
Subtotal 12%:	\$0.00
Subtotal 0%:	\$15.00
Subtotal No Objeto IVA:	\$4.00
Descuentos:	\$0.00
ICE:	\$0.00
IVA 12%:	\$0.00
Servicio %:	\$0.00
Valor Total:	\$19.00

LEYENDA

REGIMEN RIMPE NEGOCIO POPULAR

"CONTRIBUYENTE NEGOCIO POPULAR - RÉGIMEN RIMPE"

NOTA DE VENTA

ALBITA GRILL BAR RESTAURANTE

R.U.C.: 1802915999001

ALTAMIRANO MARIÑO ALBA MARIA

Serie **0000097**

001-001
- 0810104 - VENTA DE COMIDAS Y BEBIDAS EN CAFETERIAS
INCLUIDO PARA LLENAR
- 0810203 - PREPARACIÓN DE COMIDA EN PUESTOS DE MERCADOS

AUT. SRI N° 1130785355

PUERTO VILLAMIL Calle Comoran SIN Y
Av. 16 de Marzo y Fragatas Referencia: Mercado Municipal
Celular: 098522435 / 052529052
Email: albaaltamirano1977@gmail.com
ISABELA - GALAPAGOS - ECUADOR

Fecha **15 03 2023**

Cliente: *Isabel Yauco*

Dirección: *Sra Cristobal* Tel:

RUC o CI: *2000080362* Cota de Remisión:

CANTIDAD	DESCRIPCION	V. UNITARIO	V. TOTAL
1	<i>Dollo ala Plancha</i>		13.00
1	<i>Jugo Natural</i>		2.50
1	<i>Jugo Natural</i>		2.50

IMPRESA "GRÁFICAS ISABELA" Altamirano Morales Luis Germán
RUC 0602027801 Astoria, 11006, Telefon: 2529 - 254 ISABELA GALAPAGOS
DS 10042 - desde 2000001 al 2002001 Fecha de Imp: 28 / Noviembre / 2022
Subtotal **18.00**

FORMA DE PAGO <input checked="" type="checkbox"/> Efectivo <input type="checkbox"/> Dinero electrónico <input type="checkbox"/> Tarjetas de Débito <input type="checkbox"/> Otros	ORIGINAL - CLIENTE COPIA - EMISOR  Firma Autorizada	 Recibí Conforme
--	---	--

Manabos pizza House
RIVADENEIRA FRANCO MARCO MISAEI

FACTURA

R.U.C.: 0925589749001

- SERVICIO DE RESTAURANTE Y CAFETERIA
 - RESTAURANTES DE COMIDA RAPIDA, PUNTO DE ENTREGA Y ESTABLECIMIENTOS
 QUE OPERAN COMO PARA-LEVA, SERVICIO DE PIZZA, ETCETERA
 - RESTAURANTE, PUNTO DE SERVICIO
 - VENTA DE COMIDAS Y BEBIDAS EN BARRIO, RESTAURANTES, PUNTO PARA LEVANTAR
 - VENTA DE COMIDAS Y BEBIDAS EN RESTAURANTES, PUNTO PARA LEVANTAR

Serie 001-001- **0000019**

Puerto Villamil Barrio: CENTRAL
 Calle: AV ANTONIO GIL SIN 16 DE MARZO
 Referencia: FRENTE AL PARQUE
 E-mail: manabosps@yahoo.com
 Celular: 0990969435

AUT. SRI N° 1130765589

ISABELA - GALAPAGOS - ECUADOR

Fecha: 16 marzo 2023

Cliente: *Isabel Yaucen*
 Dirección: *San Cristobal* Tel: *0998194656*
 R.U.C. o C.I.: *9.000080362* Guía de Remisión:

CANTIDAD	DESCRIPCION	V. UNITARIO	V. TOTAL
1	<i>Arroz chaufa con camarón</i>		15.00
1	<i>Limonada</i>		3.00

FORMA DE PAGO	ORIGINAL - CLIENTE COPIA - EMBOR "CONTRIBUYENTE RÉGIMEN RIMPE"	Subtotal	18.00
Efectivo	 Tony Adonís  Rivaldo Contreras	Descuento %	
Transferencia		IVA %	2.16
Deposito en Cuentas		IVA - 0%	
Otros		VALOR TOTAL	20.16



PAGADO

Factura 001-002-000000443

Marzo 16, 2023

FLORES RAMOS JOSE ERMIT

RUC D601916703001

LAS FRAGATAS Y 16 DE MARZO JUNTO AL COMERCIAL LA ISLA
Isabela, Puerto Villamil, Galápagos

juanvaldebenas_7396@hotmail.com

No obligado a llevar contabilidad

Autorización

N° 160320230106019167030012001032000004431603932710

Fecha: Mar. 16, 2023, 12:24 pm.

Ambiente: PRODUCCIÓN

Clave de acceso:



160320230106019167030012001032000004431603932710

MARIA ISABEL YAUCEN PITA

CEDULA 2000080362

isabeleyaucen@gmail.com

SAN CRISTOBAL

Tel: 0993194656

Forma de pago	Plazo	Monto
Tarjeta de crédito	-	\$78.40

Cantidad	Código	Descripción	Precio unitario	Descuento	Total
1 und	1 - HH	HOSPEDAJE HABITACION HOSPEDAJE MARIA ENTRANDO EL 15 AL 17 DE ISABEL YAUCEN MARZO 2023 (2 NOCHES)	\$70.00	\$0.00	\$70.00

Subtotal sin impuestos	\$70.00
Subtotal IVA 12%	\$70.00
Valor IVA 12%	\$8.40
Valor total	\$78.40

Pagos

Fecha de pago	Forma de pago	Notas	Monto
Mar. 16, 2023, 12:23 pm.	Tarjeta de crédito		\$78.40
		Total pagado	\$78.40

Información adicional

CONTRIBUYENTE: REGIMEN RIMFER

Número de Autorización:

1403202301099125339400120020060000012393420593516

Fecha y hora de Autorización:

14/03/2023 11:04:48

Ambiente: PRODUCCION

Emisión: NORMAL

Clave de Acceso:



1403202301099125339400120020060000012393420593516

Emisor: SOCIEDAD ANONIMA EMETEBE

RUC: 0991253394001

Matriz: GUAYAS / GUAYAQUIL / ROCAFUERTE / BOYACA 916 Y VICTOR MANUEL RENDON

Correo: contabilidad@emetebe.com.ec

Teléfono: 042301277

**Obligado a llevar contabilidad: SI
CONTRIBUYENTE RÉGIMEN RIMPE**

Razón Social: ISABEL YAUCEN

Dirección: SAN CRISTOBAL

Fecha Emisión: 14/03/2023

RUC/CI: 2000080362

Teléfono: 0998194656

Correo: isabelyaucen@gmail.com

Código Principal	Cantidad	Descripción	Detalles Adicionales	Precio Unitario	Descuento	Total
CARGA PERMITIDA	2.00	CARGA PERMITIDA		50.000000	\$0.00	\$100.00
TASAS-SCY	1.00	TASAS CRISTOBAL		12.500000	\$0.00	\$12.50
TASAS-IBL	1.00	TASAS ISABELA		8.500000	\$0.00	\$8.50
XD-SCY-IBL-RA C	1.00	TICKET AEREO CRISTOBAL - ISABELA	Detalle: 320E937B	19.640000	\$0.00	\$19.64
XE-IBL-SCY-RA C	1.00	TICKET AEREO ISABELA - CRISTOBAL	Detalle: 320E937B	30.800000	\$0.00	\$30.80

Información Adicional

Descripción 320E937B

Formas de pago

Otros con Utilización del Sistema Financiero \$177.49 0 días

Subtotal Sin Impuestos:	\$171.44
Subtotal 12%:	\$50.44
Subtotal 0%:	\$100.00
Subtotal No Objeto IVA:	\$21.00
Descuentos:	\$0.00
ICE:	\$0.00
IVA 12%:	\$6.05
Servicio %:	\$0.00
Valor Total:	\$177.49

Nota Impotante

LEY DE REGIMEN TRIBUTARIO: "Art. 50.- Obligaciones de los agentes de retención: Los agentes de retención están obligados a entregar el respectivo comprobante de retención, dentro del término no mayor de cinco días de recibido el comprobante de venta, a las personas a quienes deben efectuar la retención (...)" ESTIMADO CLIENTE: CON EL FIN DE EVITAR INCONVENIENTES SOLICITAMOS NOS REMITAN EL COMPROBANTE DE RETENCION DENTRO DEL PLAZO ESTIPULADO A NUESTRA DIRECCION EN GUAYAQUIL, o a través de los correos: electronicos@emetebe.com.ec o contabilidad@emetebe.com.ec CASO CONTRARIO DEBERA SER CANCELADO EL VALOR TOTAL DE LA FACTURA.

Debo y pagaré a SOCIEDAD ANONIMA EMETEBE el valor de la presente Factura, incondicionalmente, en el lugar que se me reconvenga. Renuncio a fuero y domicilio. En caso de mora pagaré máximo interés convencional a partir del vencimiento, así como también los gastos judiciales y extrajudiciales inclusive costos y honorarios profesionales que ocasione el cobro de esta obligación, siendo suficiente prueba para establecer el monto de tales gastos, la sola aseveración de la acreedora.

:-Ticket Emetebe Airlines Pnr Ref: 320E937B

mensaje

metebe <system+320@aerocrs.com>
 ara: ISABELYAUCCEN@gmail.com

16 de marzo de 2023, 15:

**Emetebe**

Boyaca 916 y Victor Manuel Rendón

EC090105, Guayaquil

ECUADOR



To
 ISABELYAUCCEN@GMAIL.COM
 ISABEL YAUCEN
 SAN CRISTOBAL
 SAN CRISTOBAL

EC Number: 2000080362

E-Ticket Emetebe Airlines Pnr Ref. 320E937B

Ticket Number: EMT14586944

Booking details: ABIERTO CONSEJO YAUCEN

Buenas tardes,

Confirmación de horario para mañana:

Flights:

#	Date	Flight	From	STD	To	STA	Class	Baggage	Checkin Time	Status
1	15-Mar-23	ET101	San Cristobal Island	08:15	Isabela Island	09:00	XD-25	25 lb	60 min.	Confirmed
2	17-Mar-23	ET202	Isabela Island	13:00	San Cristobal Island	13:45	XE-25	25 lb	60 min.	Confirmed

#	Date	Time	Service Details	Status
3	01-Feb-23		Amendment fee for 1 passengers	Confirmed

Travellers: (Count:Adult: 1)

Traveller Name	Nationality	Passport/ID	Issuing Co.	Email	Contact	Remark
MR. YAUCEN PITA MARIA ISABEL	Ecuador	2000080362		ISABELYAUCCEN@GMAIL.COM	0998194656	

Flight Remarks:**Rules:**

- Flight ET101: No Smoking
- Flight ET202: No Smoking

Notifications:

- Flight ET202: Bag Allowance (including carry on) is 25 lbs / Reservation & Ticket Change fees range from \$15 up to \$65 +

DUE AMOUNT: \$0.00 (All prices in USD)

Terms & Conditions:

Ticket Terms and Conditions:

emetebe

BOARDING PASS

SEAT

15/03/2023

FLIGHT ET101

DEPARTURE: 08:15

BOARDING: 08:00

PNR 320E937B

MR. YAUCEN PITA MARIA ISABEL
San Cristobal Island to Isabela Island

Baggage tags:

P3000581,

NOP: 1

SEQ:5

CLASS: GPS STANDARD 25 LBS



emetebe

BOARDING PASS

SEAT

17/03/2023

FLIGHT ET202

DEPARTURE: 13:00

BOARDING: 12:45

PNR 320E937B

MR. YAUCEN PITA MARIA
ISABEL
Isabela Island to San Cristobal
Island

Baggage tags:

P3325491,

NOP: 1

SEQ:7

CLASS: GPS ECO PLUS 25
LBS

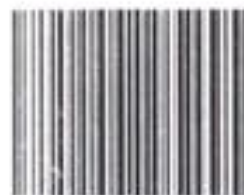



ORDEN DE MOVILIZACIÓN
(Fuera de la jornada ordinaria de trabajo, en días feriados
y/o fines de semana o que implique el pago de viáticos)

No. 1563

1. IDENTIFICACIÓN DE LA ENTIDAD

Institución **CONSEJO DE GOBIERNO DEL REGIMEN ESPECIAL DE GALAPAGOS**
RUC **2060016740001**

2. DATOS DE EMISIÓN DE LA ORDEN

Ciudad **PUERTO VILLAMIL**
Fecha de Vigencia Desde **2023-03-15** Hora **17:00** Hasta **2023-03-16** Hora **06:00**
Motivo **Operativos de control de establecimientos nocturnos y fiestas de cantonización de Isabela**

No. Ocupantes **4**

AUTORIZACIÓN

Fecha **2023-03-15** No. Comunicación **Correo**
Lugar Origen **Zona Rural**
Lugar Destino **Zona Urbana**
Kilometraje Inicio **Kilometraje Fin**

3. DATOS DEL CONDUCTOR / A

Nombres **PAUTA YEPEZ VICTOR EFRAIN** Cargo **CHOFER**
Número de Cédula / Pasaporte **2000071858** Tipo de Licencia **C**

4. CARACTERÍSTICAS DEL VEHÍCULO

Número de Placa **WE11034** Marca / Modelo **CHEVROLET**
Color **DORADO** Número Matrícula **A1b1b793**

5. DATOS DEL SOLICITANTE

Nombres **Alexis Flores Valladares** Cargo **Director Distrital de Isabela**

Realizado Por **TUPIZA CAIZA ANA LUCIA**
Fecha de Emisión **2023-03-15 14:52**