



SOLICITUD DE AUTORIZACIÓN PARA CUMPLIR SERVICIOS INSTITUCIONALES

Nro. SOLICITUD LICENCIA CON REMUNERACION	FECHA DE SOLICITUD
0006-AARR-UATH-CGREG-2022	26 de octubre de 2022

SELECCIONE LO QUE REQUIERA SOLICITAR

VIATICOS MOVILIZACIONES SUBSISTENCIAS ALIMENTACION

DATOS GENERALES

APELLIDOS - NOMBRES DEL SERVIDOR		PUESTO QUE OCUPA	
ALONDRA ANAIS REVELO RICAURTE		ASISTENTE DE TALENTO HUMANO	
CIUDAD - PROVINCIA DE SERVICIO INSTITUCIONAL		NOMBRE DE LA UNIDAD A LA QUE PERTENECE EL SERVIDOR	
Quito - Pichincha		UNIDAD DE ADMINISTRACIÓN DE TALENTO HUMANO	
FECHA SALIDA (dd-mm-aaaa)	HORA SALIDA (hh:mm)	FECHA LLEGADA (dd-mm-aaaa) (LUGAR HABITUAL DE TRABAJO)	HORA LLEGADA (hh:mm) (LUGAR HABITUAL DE TRABAJO)
27/10/2022	10H00	29/10/2022	13h30

SERVIDORES QUE INTEGRAN LA COMISION:

ALONDRA REVELO

DESCRIPCION DE LAS ACTIVIDADES A EJECUTARSE:

Mediante memorando CGREG-DA-2022-1079-M de fecha 25 de octubre de 2022, la Lic. Yamile Mendoza Alcivar, Directora de la Dirección Administrativa (E), suscribe: "El administrador de las ordenes de compras seguirá siendo el designado en primera instancia con memorando Nro. CGREG-DE-2022-0519, la Ing. Alondra Revelo Ricaurte; para lo cual deberá realizar el trámite correspondiente para la movilización y la recepción de los bienes a recibir a las ciudades donde se entregaran los uniformes y ropa de trabajo para el personal administrativo y código de trabajo del CGREG."

Debido a que proveedores de órdenes de compra generadas en la ciudad de Quito están en la etapa de entrega del bien, según el art.319 del RGLOSNC, cita textualmente: " En el caso de adquisición de bienes, el contratista solicitará por escrito al administrador del contrato que se reciban los mismos, dentro del plazo de entrega establecido en el contrato o la orden de compra. Para el efecto, el administrador y el guardalmacén, recibirán los bienes y suscribirán la respectiva acta de entrega única y definitiva; sin exceder el término máximo de diez (10) días, contados a partir de la petición de recepción por parte del contratista."

Referente a lo antes mencionado, solicito su autorización para dar cumplimiento al siguiente cronograma:

Ciudad de Quito



- Jueves 27 de octubre de 2022: Traslado aéreo desde la isla San Cristóbal a la ciudad de Quito.
- Viernes 28 de octubre de 2022: Recepción de los bienes de las órdenes de compra generadas en la ciudad de Quito.
- Sábado 29 de octubre de 2022: Traslado con excepcionalidad desde la ciudad de Quito a la isla San Cristóbal.

TRANSPORTE

TIPO DE TRANSPORTE (Aéreo, terrestre, otros)	NOMBRE DEL TRANSPORTE	RUTA	SALIDA		LLEGADA	
			FECHA dd-mm-aaaa	HORA hh:mm	FECHA dd-mm-aaaa	HORA hh:mm
AÉREO	LATAM o AVIANCA	San Cristóbal- Quito	27-10-2022	13h00	27-10-2022	18h00
AÉREO	LATAM o AVIANCA	Quito - San Cristóbal	29-10-2022	09h30	29-10-2022	12h00

DATOS PARA TRANSFERENCIA

TIPO DE CUENTA	NO. DE CUENTA	NOMBRE DEL BANCO
Ahorros	1043043167	Banco del Pacífico

<p>FIRMA DE LA O EL SERVIDOR SOLICITANTE</p>  <p>El área autorizada firmó por: ALONDRA ANAIS REVELO RICAURTE</p>	<p>FIRMA DE LA O EL RESPONSABLE DE LA UNIDAD SOLICITANTE</p>  <p>El área autorizada firmó por: JUDY PAOLA BALLESTEROS CRIOLLO</p>
<p>NOMBRE DE LA O EL SERVIDOR</p> <p>ING. ALONDRA ANAIS REVELO RICAURTE Cargo: ASISTENTE DE TALENTO HUMANO C.C: 2000066460</p>	<p>NOMBRE DE LA RESPONSABLE DE LA UNIDAD SOLICITANTE</p> <p>MGS. BALLESTEROS CRIOLLO JUDY PAOLA Cargo: ANALISTA DE TALENTO HUMANO/JEFE</p>
<p>FIRMA DE LA AUTORIDAD NOMINADORA O SU DELEGADO</p>	<p>NOTA: Esta solicitud deberá ser presentada para su Autorización, con por lo menos 72 horas al cumplimiento de los servicios institucionales; salvo el caso de que por necesidades institucionales la Autoridad Nominadora autorice.</p>
 <p>El área autorizada firmó por: JUDY PAOLA BALLESTEROS CRIOLLO</p>	<ul style="list-style-type: none"> * De no existir disponibilidad presupuestaria, tanto la solicitud como la autorización quedaran inabastantes * El informe de Licencia con remuneración deberá presentarse dentro del término máximo de 4 días de cumplida la licencia
<p>NOMBRE DE LA AUTORIDAD NOMINADORA O SU DELEGADO</p> <p>MGS. BALLESTEROS CRIOLLO JUDY PAOLA Cargo: ANALISTA DE TALENTO HUMANO/JEFE</p>	<p>Está prohibido conceder servicios institucionales durante los días de descanso obligatorio, con excepción de las Máximas Autoridades o de casos excepcionales debidamente justificados por la Máxima Autoridad o su Delegado.</p>



Consejo de Gobierno del Régimen Especial de Galápagos

DIRECCIÓN FINANCIERA
RECEPCIÓN DE DOCUMENTOS

RECIBIDO POR 1309
Fecha 01/11/22 Hora 15:40

7659

INFORME DE SERVICIOS INSTITUCIONALES

Nro. SOLICITUD LICENCIA CON REMUNERACION: **0006-AARR-UATH-CGREG-2022** FECHA DE INFORME: **01 de noviembre de 2022**

SELECCIONE LO QUE REQUIERA SOLICITAR

VIATICOS MOVILIZACIONES SUBSISTENCIAS ALIMENTACION

DATOS GENERALES

APELLIDOS - NOMBRES DEL SERVIDOR: **ALONDRA ANAIS REVELO RICAURTE** PUESTO QUE OCUPA: **ASISTENTE DE TALENTO HUMANO**

CI: **200006646-0**

CIUDAD - PROVINCIA DE SERVICIO INSTITUCIONAL: **Quito - Pichincha** NOMBRE DE LA UNIDAD A LA QUE PERTENECE EL SERVIDOR: **UNIDAD DE ADMINISTRACIÓN DE TALENTO HUMANO.**

FECHA SALIDA (dd-mm-aaaa): **27/10/2022** HORA SALIDA (hh:mm): **11h00** FECHA LLEGADA (dd-mm-aaaa) (LUGAR HABITUAL DE TRABAJO): **29/10/2022** HORA LLEGADA (hh:mm) (LUGAR HABITUAL DE TRABAJO): **12h30**

SERVIDORES QUE INTEGRAN LA COMISION: **Alondra Anais Revelo Ricaurte**

DESCRIPCION DE LAS ACTIVIDADES A EJECUTARSE:

Mediante memorando CGREG-UATH-2022-1049-M, de fecha 26 de octubre del 2022, se solicitó la autorización para realizar la comisión de servicios a la ciudad de Quito para la recepción de las prendas de las órdenes de compra que ya cumplan con el tiempo de entrega, a la Mgs. Judy Paola Ballesteros Criollo, con sumilla inserta: "AUTORIZADO" la Analista de Talento Humano, jefe autoriza la comisión.

Con base a lo antes mencionado, se comunica que se ha finalizado a satisfacción la comisión, se detalla las actividades realizadas:

Jueves, 27 de octubre de 2022:

11h00: Traslado del lugar de trabajo al aeropuerto de San Cristóbal. ✓

13H05: Movilización de San Cristóbal a Quito.

17H43: Llegada a la ciudad de Quito.

20h00: Llegada al lugar de hospedaje.

Viernes, 28 de octubre de 2022:

08H30: Inicio jornada laboral

09H30: Reunión con el contratista para la revisión de las prendas y documentación, para legalizar el acta de entrega y recepción definitiva de la orden de compra CE-20220002230831.

10H30: Reunión con el contratista para la revisión de las prendas y documentación, para legalizar el acta de entrega y recepción definitiva de la orden de compra CE-20220002230824.

11H30: Reunión con el contratista para la revisión de las prendas de la orden de compra CE-20220002242085, debido a que no se encontraba según lo requerido por la institución, no se aceptó la prenda, existe tiempo para la entrega de la prenda.

12H30: Reunión con el contratista para la revisión de las prendas y documentación, para legalizar el acta de entrega y recepción definitiva de la orden de compra CE-20220002231693.

13H30: Reunión con el contratista para la revisión de las prendas y documentación, para legalizar el acta de entrega y recepción definitiva de la orden de compra CE-20220002230830.

14H30: Revisión de las prendas y documentación, para legalizar el acta de entrega y recepción definitiva de la orden de compra CE-20220002242086.

15h30: Reunión con el Técnico miembro de comisión para realizar la entrega de las prendas a bodega de la Dirección Distrital de Quito hasta que se realice la compra de logos por parte de la Dirección Administrativa para continuar con el proceso, coordinación para receptor la documentación por la secretaria de la Distrital de Quito para realizar la entrega en ventanilla única, actividades de la Unidad de Administración de Talento Humano.

18H06: Fin de jornada laboral.

Sábado, 29 de octubre de 2022:

09H30: Retorno con excepcionalidad de Quito a San Cristóbal.

11H57: Llegada a San Cristóbal.

12H30: Fin de la comisión.

Productos alcanzados:

PANTALÓN CASIMIR PARA MUJER

Consejo de Gobierno del Régimen Especial Galápagos
TALENTO HUMANO
RECEPCIÓN DE DOCUMENTOS
RECIBIDO POR Nayeli Lucal
Fecha 01/11/22 Hora 13h00
Firma [Signature]

ITEMS	NOMBRE DE LA PRENDA	CANTIDAD	TALLA
-------	---------------------	----------	-------

1	PANTALÓN CASIMIR PARA MUJER	6	18
2	PANTALÓN CASIMIR PARA MUJER	3	T/48
TOTAL		9	

CHOMPAS (TÉRMICA Y ROMPE VIENTOS DOBLE USO) HOMBRE

ITEMS	NOMBRE DE LA PRENDA	CANTIDAD	TALLA
1	CHOMPAS (TÉRMICA Y ROMPE VIENTOS DOBLE USO) HOMBRE	3	46
TOTAL		3	

CHAQUETA CASIMIR DE MUJER

ITEMS	NOMBRE DE LA PRENDA	CANTIDAD	TALLA
1	CHAQUETA CASIMIR PARA MUJER	2	16
2	CHAQUETA CASIMIR PARA MUJER	1	14
TOTAL		3	

PANTALÓN CASIMIR PARA HOMBRE

ITEMS	NOMBRE DE LA PRENDA	CANTIDAD	TALLA
1	PANTALÓN CASIMIR PARA HOMBRE	2	40
2	PANTALÓN CASIMIR PARA HOMBRE	2	42
3	PANTALÓN CASIMIR PARA HOMBRE	2	44
TOTAL		12	

CAMISA ESTILO EJECUTIVO

ITEMS	NOMBRE DE LA PRENDA	CANTIDAD	TALLA
1	CAMISA ESTILO EJECUTIVO	15	38
2	CAMISA ESTILO EJECUTIVO	3	LT 4 CM 36
TOTAL		18	

Anexos:

- Registros de asistencia de las reuniones con los contratistas
- Actas de entrega y recepción de las órdenes de compra

DETALLE DE FACTURA

FACTURAS	DETALLE	FECHA	VALOR
001-001-000000587	HOSPEDAJE	29/10/2022	\$100,00
001-009-75252	TRANSPORTE	27/10/2022	\$6,00
001-001-000000587	ALIMENTACIÓN	27/10/2022	\$7,00
038-004-000011486	ALIMENTACIÓN	28/10/2022	\$5,14
002-002-000000236	ALIMENTACIÓN	28/10/2022	\$10,51
140-050-000121510	ALIMENTACIÓN	29/10/2022	\$10,55
TOTAL			\$139,20

ITINERARIO	SALIDA	LLEGADA	NOTA
FECHA dd-mmm-aa	27-10-2022	29-10-2022	Estos datos se refieren al tiempo efectivamente utilizado en el cumplimiento del servicio institucional, desde la salida del lugar de residencia o trabajo habituales o del cumplimiento del servicio institucional según sea el caso, hasta su llegada de estos sitios
HORA Hh:mm	11h00	12h30	

TRANSPORTE

TIPO DE TRANSPORTE (Aéreo, terrestre, otros)	NOMBRE DEL TRANSPORTE	RUTA	SALIDA		LLEGADA	
			FECHA dd-mmm-aaaa	HORA hh:mm	FECHA dd-mmm-aaaa	HORA hh:mm
AÉREO	Avianca	San Cristóbal-Quito	27-10-2022	13H05	27-10-2022	17H43
AÉREO	Avianca	Quito - San Cristóbal	29-10-2022	09H18	29-10-2022	11H57

NOTA: En caso de haber utilizado transporte público, se deberá adjuntar obligatoriamente los pases a bordo y boletos.

OBSERVACIONES

Solicito se realice la reposición del valor de los gastos de alimentación y hospedaje, los cuales fueron adquiridos con recursos propios del funcionario:

- **Gastos de hospedaje y alimentación** en la comisión: Por la comisión realizada en la ciudad de Quito desde el jueves 27-10-2022 hasta el sábado 29-10-2022 con excepcionalidad, se adjuntan las facturas originales de hospedaje y alimentación.
- **Gastos de pasajes:** los pasajes aéreos fueron adquiridos por la Dirección Administrativa

FIRMA DE LA O SERVIDOR COMISIONADO

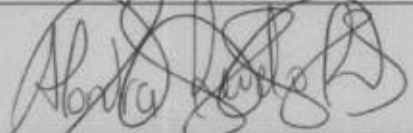

NOMBRE: ALONDRA ANAIS REVELO RICAURTE
Cargo: ASISTENTE DE TALENTO HUMANO
C.C: 200006646-0

NOTA
 El presente informe deberá presentarse dentro del término de 4 días del cumplimiento de servicios institucionales, caso contrario la liquidación se demorará e incluso de no presentarlo tendría que restituir los valores percibidos. Cuando el cumplimiento de servicios institucionales sea superior al número de días autorizados, se deberá adjuntar la autorización por escrito de la Máxima Autoridad o su delegado.

FIRMAS DE APROBACIÓN

FIRMA DE LA O EL RESPONSABLE DE LA UNIDAD DEL SERVIDOR COMISIONADO

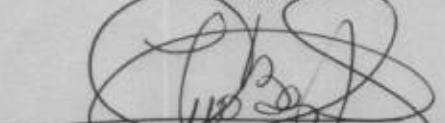

Mgs. Judy Paola Ballesteros Criollo
ANALISTA DE TALENTO HUMANO/JEFE

FIRMA DE LA O EL JEFE INMEDIATO DE LA O EL RESPONSABLE DE LA UNIDAD

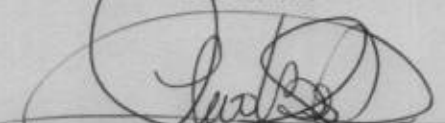

Mgs. Judy Paola Ballesteros Criollo
ANALISTA DE TALENTO HUMANO/JEFE

T659/

3363

CONSEJO DE GOBIERNO DE REGIMEN ESPECIAL DE GALAPAGOS		
HOJA DE LIQUIDACIÓN DE VIÁTICOS AL INTERIOR		
No. 006		
NÚMERO DE LICENCIA 0005-PARR-UATH-02REG-2022	FECHA DE EMISIÓN jueves, 08 de diciembre de 2022	
NOMBRE DEL FUNCIONARIO/SERVIDOR PEVELO RICAURTE ALONDRA ANAIS	PUESTO ASISTENTE DE TALENTO HUMANO	CÉDULA DE IDENTIDAD 2000056480
CIUDAD DE ORIGEN QUITO-PICHINCHA	UNIDAD UNIDAD DE ADMINISTRACIÓN DE TALENTO HUMANO	

CÁLCULO DE LIQUIDACIÓN

ITINERARIO	FECHA	HORA
SALIDA	JUE 27-OCT-22	11:00
RETORNO	VIE 29-OCT-22	12:00

DÍAS PERNOCTADOS	VALOR VIÁTICO DIARIO	TOTAL
2	80,00	160,00

TOTAL Viático + Alimentación	153,14
Anticipo Entregado	0,00
Valor a Reintegrar (viáticos - anticipo)	0,00
Valor a Pagar (Viáticos+Alimentación)	153,14
Valor a Pagar (Pasajes)	0,00

VIÁTICO JUSTIFICADO

	Calculado	Real (Con factura)
Valor Respaldo (70%)	112,00	105,14
Valor sin Respaldo (30%)	48,00	48,00
Total (100%)	160,00	153,14

Alimentación		
Valor Respaldo (30%)	16,00	-
Total Viáticos + Alimentación		153,14

ANEXO		
PASAJES AL INTERIOR	PASEOS	COMBUSTIBLE
TOTAL \$	0,00	-

DETALLE DE FACTURAS PRESENTADAS

FECHA	VALOR RESPALDO CON FACTURAS		Alimentación 20% (Retorno)	VALOR TOTAL CON FACTURAS.	VALOR TOTAL RECONOCIMIENTO (70%)
	HOSPEDAJE	ALIMENTACIÓN			
Jue 27-Oct-22	50,00	-	-	50,00	50,00
Vie 28-Oct-22	50,00	5,14	-	55,14	55,14
Sab 29-Oct-22	Retorno				
TOTAL	\$100,00	\$5,14	\$0,00	\$ 105,14	\$105,14

CERTIFICACIÓN PRESUPUESTARIA

CONCEPTO DE PARTIDA PRESUPUESTARIA	VALOR A CERTIFICAR	DISPONIBILIDAD PRESUPUESTARIA
530301 Pasajes al interior	0,00	0,00
570102 Pasajes	0,00	0,00
530303 Viáticos y Subsistencias en el interior	103,14	153,14
530837 Combustible	0,00	0,00
TOTAL A CERTIFICAR		153,14

REMARKS: Se reconoce 2 días de viáticos, según informe, solicitud de comprobante y facturas presentadas. Los pasajes emitidos en las rutas Isla San Cristóbal-Guano 27-10-2022 y retorno Guano - San Cristóbal del 28-10-2022, son abonados por la institución.

NOTA: El Informe de Licencia con Remuneración, deberá presentarse dentro del término máximo de 4 días de cumplida la licencia. Cuando la licencia sea superior al número de horas o días autorizados, se deberá adjuntar la autorización por la máxima autoridad.

PASAJE OTORGADO POR LA EXPOSICIÓN

Comprobante de Billete Electrónico

Loc. Reserva: 4TUD7H [CheckMyTrip App](#)

Fecha de Emisión: 26 OCTUBRE 22 [Equipaje](#)
 Compañía Emisora: AVIANCA ECUADOR S.A.
 Ruc: 1790727203001
 Billete Electrónico: 547-2401797072

Viajero	Revelo Alondra (ADT) 2000066460	Agencia	ANDINOPARADISE TRAVEL GASPAR DE CARVAJAL N26-52 Y JUAN DE SOSAYA
		Teléfono	5000993 / 0960551870
		Fax	
		IATA	79502113
		Agente	0126



Itinerario

De	A	Vuelo	Clase	Fecha	Salida	Llegada	Res (1)	NVA(2)	NVD(3)	Último check-in	Equipaje (4)	Asiento
Thursday 27 October 2022												
SAN CRISTOBAL	QUITO	AV1631	S	27Oct	13:05	17:43	OK					0PC
Operado por		AVIANCA ECUADOR S.A.		Comercializado por		AVIANCA						
Equipo		Airbus A320		Duración		03:38 (1 Parada)						
Parada		Jose Joaquin De Olmedo										
Saturday 29 October 2022												
QUITO	SAN CRISTOBAL	AV1682	Z	29Oct	09:18	11:57	OK					0PC
Operado por		AVIANCA ECUADOR S.A.		Comercializado por		AVIANCA						
Equipo		Airbus A320		Duración		03:39 (1 Parada)						
Parada		Jose Joaquin De Olmedo										

(1) Ok = confirmado (2)NVA= No válido antes de (3)NVD= No válido después de(4) Cada pasajero puede registrar una determinada cantidad de equipaje sin ningún coste adicional, tal y como se indica en en la columna de equipaje.

CheckIn: En el check-in debe mostrar un documento de identificación con fotografía.

Comprobante

Nombre	: Revelo Alondra (ADT)		
Numero de Billete	: 547 2401797072		
Modo de pago	: CASH		
Tarifa aérea	: USD 220.00		
Tasa	: USD 26.40EC	: USD 107.60OR	: USD 6.00WT
Importe Total	: USD 360.00		
Compañía Emisora y fecha	: AVIANCA ECUADOR S.A. 26Oct22		

La tarifa que aplica en la fecha de compra es únicamente válida para todo el itinerario y las fechas indicadas en el billete



El cálculo de medio de Emisiones de CO2 durante el vuelo es 62.16 KG/Persona Fuente: ICAO Calculadora de Emisiones de Carbono
<http://www.icao.int/environmental-protection/CarbonOffset/Default.aspx>

Le deseamos un viaje agradable
Este documento implica la creación de su billete(s) electrónico(s) en nuestros sistemas informáticos.

El transporte y otros servicios provistos por la compañía están sujetos a las condiciones de transporte, las cuáles se incorporan por referencia. Estas condiciones pueden ser obtenidas de la compañía emisora. El itinerario/Recibo constituye el billete de pasaje a efectos del artículo 3 de la Convención de Varsovia, a menos que el transportista entregue al pasajero otro documento que cumpla con los requisitos del artículo 3. SE INFORMA A LOS PASAJEROS QUE REALICEN VIAJES EN LOS QUE EL PUNTO DE DESTINO O UNA O MAS ESCALAS INTERMEDIAS SE EFECTUEN EN UN PAIS QUE NO SEA EL DE PARTIDA DE SU VUELO, QUE PUEDEN SER DE APLICACION A LA TOTALIDAD DE SU VIAJE, INCLUIDA CUALQUIER PARTE DEL MISMO DENTRO DE UN PAIS. LOS TRATADOS INTERNACIONALES COMO LA CONVENCION DE MONTREAL O SU PREDECESOR LA CONVENCION DE VARSOVIA, INCLUYENDO SUS MODIFICACIONES (EL SISTEMA DE CONVENCION DE VARSOVIA). EN EL CASO DE AQUELLOS PASAJEROS, EL TRATADO APLICABLE, INCLUYENDO LAS CONDICIONES ESPECIALES DEL TRANSPORTE INCORPORADAS A CUALQUIER TARIFA APLICABLE, RIGE Y PUEDE LIMITAR LA RESPONSABILIDAD DEL TRANSPORTISTA EN CASOS DE MUERTE O LESIONES PERSONALES, PERDIDA O DANOS AL EQUIPAJE Y RETRASOS.

El transporte de materiales peligrosos tales como aerosoles, fuegos artificiales y líquidos inflamables a bordo del avión queda estrictamente prohibido. Si Usted no comprende estas restricciones, sírvase obtener mayor información a través de su compañía aérea.

Aviso de protección de datos: sus datos personales se procesarán de acuerdo con la política de privacidad del proveedor correspondiente y, si su reserva se realiza a través de un proveedor del sistema de reservas (GDS), con su política de privacidad. Estas políticas se pueden consultar en <http://www.istatravelcenter.com/privacy> o desde el operador o GDS directamente. Debe leer esta documentación, que se aplica a su reserva y describe, por ejemplo, cómo se recopilan, almacenan, usan, publican y transfieren sus datos personales. (También aplicable para itinerarios que incluyen múltiples aerolíneas)
Disclaimer - Please contact your airline for any additional information

Revelo Alondra

AV 1631

HORA EN SALA

12:05

GRUPO

C

ASIENTO

20D

Verifica la sala en las pantallas del aeropuerto

SCY SAN CRISTOBA

Jue. 27 Oct | 13:05

SAN CRISTOBAL I

UIO QUITO

Jue. 27 Oct | 17:43

QUITO MARISCA



SEC 57

TU TALLA INCLUYE **S**Equipaje de mano
SI/YESEquipaje de bodega
0/PC

Reserva: 4TOFNY

E-ticket: 547240179707201

Viajero frecuente:

Operado por: AVIANCA ECU

Vendido por:

Status:

Información del equipaje

Artículo personal

Puede ser una cartera, una mochila o un bolso para transportar tu portátil u otros objetos que se puedan acomodar debajo del asiento delantero.

Equipaje de mano

Puedes llevar líquidos, geles o aerosoles en frascos que no superen los 100 mililitros y empacarlos en una bolsa transparente con autocierre.



Equipaje de bodega

Recuerda que las medidas de tu equipaje no debe exceder los 158 cm, equivalente a la suma de las dimensiones exteriores (alto, largo y ancho). Si eres socio LifeMiles, infórmate en avianca.com sobre la política de equipaje para viajeros frecuentes.



Si tu equipaje de mano o facturado no cumple con el peso y medidas de tu tarifa, deberás pagar un costo adicional.

Antes de tu vuelo



Revisa tus documentos

Verifica con tiempo los documentos obligatorios para ingresar a tu destino y evitar inconvenientes en los filtros del aeropuerto.



Registra tu equipaje

Llega anticipadamente al aeropuerto y haz el registro de tu maleta. Si no lo tienes, dirígete a la sala de abordaje señalada en las pantallas del aeropuerto.



Llega al aeropuerto

Preséntate en el aeropuerto con 3 horas de anticipación para vuelos internacionales y con al menos 2 horas para vuelos nacionales.



Preséntate en la puerta de embarque

Recuerda que la puerta del avión cierra 15 minutos antes del vuelo.



Presta atención

Mantente atento y consulta el estado de tu vuelo en avianca.com, Avianca App o nuestras redes sociales.

Observaciones

Descarga Avianca App gratis

Disfruta todos los beneficios que nuestra aplicación tiene para ti:

- ✓ Guarda tu pase de abordar
- ✓ Revisa el estado de tu vuelo
- ✓ Compra y modifica tus viajes
- ✓ Mucho más...



Escanea el código QR y ten la información que necesitas en la palma de tu mano.

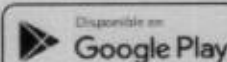

Revelo Alondra

AV 1682

HORA EN SALA

08:18

GRUPO

C

ASIENTO

26A

Verifica la sala en las pantallas del aeropuerto

UIO QUITO

Sáb, 29 Oct | 09:18
QUITO MARISCAL

SCY SAN CRISTOBA

Sáb, 29 Oct | 11:57
SAN CRISTOBAL



SEC 123

TU TALLA INCLUYE **S**



Equipaje de mano
SI/YES



Equipaje de bodega
1X23kg

Reserva: 4TOFNY

E-ticket: 547240179707202

Viajero frecuente:

Operado por: AVIANCA ECU

Vendido por:

Status:



Revisa tus documentos

Verifica con tiempo los documentos obligatorios para ingresar a tu destino y evitar inconvenientes en los filtros del aeropuerto.



Registra tu equipaje

Llega anticipadamente al aeropuerto y haz el registro de tu maleta. Si no lo tienes, dirígete a la sala de abordaje señalada en las pantallas del aeropuerto.



Llega al aeropuerto

Preséntate en el aeropuerto con 3 horas de anticipación para vuelos internacionales y con al menos 2 horas para vuelos nacionales.



Preséntate en la puerta de embarque

Recuerda que la puerta del avión cierra 15 minutos antes del vuelo.



Presta atención

Mantente atento y consulta el estado de tu vuelo en avianca.com, Avianca App o nuestras redes sociales.

Observaciones

Información del equipaje

Artículo personal

Puede ser una cartera, una mochila o un bolso para transportar tu portátil u otros objetos que se puedan acomodar debajo del asiento delantero.

Equipaje de mano

Puedes llevar líquidos, geles o aerosoles en frascos que no superen los 100 mililitros y empacarlos en una bolsa transparente con autocierre.



Equipaje de bodega

Recuerda que las medidas de tu equipaje no debe exceder los 158 cm, equivalente a la suma de las dimensiones exteriores (alto, largo y ancho). Si eres socio LifeMiles, infórmate en avianca.com sobre la política de equipaje para viajeros frecuentes.



Si tu equipaje de mano o facturado no cumple con el peso y medidas de tu tarifa, deberás pagar un costo adicional.

Descarga Avianca App gratis

Disfruta todos los beneficios que nuestra aplicación tiene para ti:

- ✓ Guarda tu pase de abordar
- ✓ Revisa el estado de tu vuelo
- ✓ Compra y modifica tus viajes
- ✓ Mucho más...



Escanea el código QR y ten la información que necesitas en la palma de tu mano.



**HOSTAL RESTAURANTE Y HELADERIA
LA UNICA FLOR DE KANELA**

ENRIQUEZ ROSERO ANDREA ALEJANDRA

AV. AMERICA N18-18 Y ASUNCION
0995 550 247 / 0987 597 514 QUITO - ECUADOR

Contribuyente Negocio Popular Régimen SIMPE NO DEIGLOJA IVA

Documento Categrizado: NO

RUC 1715636567001

FACTURA

001 - 001 - 00

0000587

Aut. SRI 1130212794

VALIDA HASTA: 14/Julio/2023

Fecha: 29/10/2022 Tel: 0916299180
 Cliente: Alondra Revets Pizarra
 C.I./R.U.C.: 2000066460
 Dirección: Galapagos - San Cristobal

CANT.	CONCEPTO	VAL UNIT.	VAL TOTAL
1	Habitación Check in: 27 de Octubre de 2022 Check out: 29 de Octubre de 2022 (2 noches)		100 ⁰⁰
Forma de Pago			
<input checked="" type="checkbox"/> Efectivo	<input type="checkbox"/> Tarjetas / Vales	SUBTOTAL	100 ⁰⁰
<input type="checkbox"/> Otros		I.V.A. %	
		I.V.A. 0%	
		TOTAL US-\$	100 ⁰⁰

FIRMA AUTORIZADA

FIRMA CLIENTE

IMPRESA CopyPrint PABLO NICOLAS MADRISO GUERRON / RUC: 170214944001 AUTOSRI 8472 TEL: 2547-057
 DEL 0001 AL 0003 * F AUTORIZACION 14/JUL/2022 / ORIGINAL-ADQUIRENTE-COPA-EMCOR



FACTURA 001- 009-75252
TABABELA CAJA 4 27/10/2022
CI/RUC 2000066460 BRAVI 1
CLIENTE ALONDRA REVELO
DIRECCION GALAPAGOS SAN CRISTOBAL
TELEFONO:
PAGO: EFECTIVO
SIN UTILIZACION DEL SISTEMA FINANCIERO
CORREG:

ITEM	CANT.	PREC./UNIDAL.	TOT
TRANSPORTE PASAJEROS TABABELA QUITO	01	8.00	8.00

ATENDIDO POR	SUB-TOTAL:	8.00
machay	DESCUENTO:	-2.00
	IVA 12%:	.00
	TOTAL:	6.00

GRACIAS POR SU COMPRA

Este documento no tiene validez tributaria. Descargue su factura en nuestra pagina WEB: www.aeroservicios.com.ec opcion Facturacion Electronica o en su correo electronico. Usuario: Identificacion CI / RUC / Pasaporte) Clave: Cuatro (4) ultimos digitos de su Identificacion CI / RUC / Pasaporte).

Nota: Solicite que permita factura y validez tributaria para ingresar como transporte



R.U.C.: 1792239710001

FACTURA

No. 038-004-000011486 ✓

NÚMERO DE AUTORIZACIÓN

2810202201179223971000120380040000114865658032317

FECHA Y HORA DE AUTORIZACIÓN 2022/10/28 07:58

AMBIENTE: PRODUCCION

EMISIÓN: NORMAL

CLAVE DE ACCESO



2810202201179223971000120380040000114865658032317

TIECONE S.A

LOCAL OKI 6 DE DICIEMBRE

Dirección Matriz: AV DE LOS SHYRIS KM 5 1/2 Y SECUNDARIA

Dirección Sucursal: DIEGO DE ALMAGRO N25-24 Y AV. COLON

Contribuyente Especial Nro 615

OBLIGADO A LLEVAR CONTABILIDAD SI

Agente de Retención Resolución No.

Razón Social / Nombres y Apellidos: ALONDRA ANAIS REVELO RICALIRTE

Identificació 2000066460

Fecha Emisión: 28/10/2022

Guía Remisión:

Cod. Principal	Cod. Auxiliar	Cant	Descripción	Detalle Adicional	Precio Unitario	Descuento	Precio Total
256972		1.00	FRUTA DHOY MANZANA VERDE UNID ✓		0.6000	0.00	0.60
100216735		1.00	PARFAIT CON FRUTA Y GRANOLA 250 G ✓		2.1000	0.00	2.10
261117		1.00	CHULPI CHOCHO LA VERDE 180 G		1.2040	0.00	1.20
534629		1.00	CREMA DE AVELLANAS CON COCOA Y PALITOS DE PAN TRIX 56 GR		0.9800	0.00	0.98

✓

Información Adicional	
DIRECCION	SIN DIRECCION
DESCUENTO	0.1432
DEDUCIBLE ALIMENTOS	4.88
DOCUMENTO INTERNO	168990855
EMAIL	alondrarevelo2908@hotmail.com
FOLIO	x6xrkkcq

SUBTOTAL 12%	2.18
SUBTOTAL 0%	2.70
SUBTOTAL No objeto de IVA	0.00
SUBTOTAL Exento de IVA	0.00
SUBTOTAL SIN IMPUESTOS	4.88
TOTAL Descuento	0.00
ICE	0.00
IVA 12%	0.26
IRBPNR	0.00
PROPINA	0.00
VALOR TOTAL	5.14

Forma Pago	Valor	Plazo	Tiempo
SIN UTILIZACION DEL SISTEMA FINANCIERO	5.14		



**ERAZO HIDALGO SANDRA JACKELINE ERAZO
HIDALGO SANDRA JACKELINE**

comidas

Dirección: DIEGO DE ALMAGRO CALAMA

Teléfono: 0998728338

Contribuyente especial N°: NO

Obligado a llevar contabilidad: NO

RUC: 1713543104001

FACTURA

NRO: 002-002-000000236

NÚMERO DE AUTORIZACIÓN

2810202201171354310400120020020000002360000023616

FECHA AUT. 28/10/2022

AMBIENTE: Producción

EMISIÓN: Emisión Normal

CLAVE DE ACCESO:

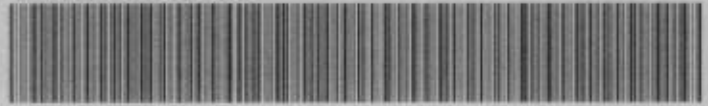

2810202201171354310400120020020000002360000023616

Identificación: 2000066460

Fecha de emisión: 28/10/2022

Razón Social / Nombres: ALONDRA

Nombre Comercial / Apellidos: REVELO

Dirección: JUAN JOSE FLORES Y CARLOS MORA

Teléfono: 0996774980

Cód. Principal	Cant.	Descripción	Detalle Adicional	P. Unitario	Des.	Valor Total
100	1	CONSUMO DE ALIMENTOS		9.380000	0.00	9.38

INFORMACIÓN ADICIONAL

Correo Electrónico: alondrarevelo2908@hotmail.com
Teléfono: 0996774980
Dirección: JUAN JOSE FLORES Y CARLOS MORA

SUBTOTAL SIN IMPUESTOS	9.38
DESCUENTO	0.00
IVA 12%	1.13
VALOR TOTAL	10.51

Forma de pago	Valor	Plazo	Tiempo
SIN UTILIZACIÓN DEL SISTEMA FINANCIERO	10.51	0	días

Descargue su documento en: <https://facturacionelectronica.samasat.info/sivenin/login>

Usuario: 2000066460

Clave: 2000066460

N/A

✓



R.U.C.: 1792072018001
 DELI INTERNACIONAL S.A.
 Dir. Matriz: PICHINCHA / QUITO / INAQUITO / COREA 126 Y AV. AMAZONAS
 Dir. Sucursal: PICHINCHA / QUITO / CONECTOR DE ALPACHACA S/N

Contribuyente Especial Resolución Nro.: 1308
 OBLIGADO A LLEVAR CONTABILIDAD: SI

FACTURA

No. 140-050-000121510

NÚMERO DE AUTORIZACIÓN

2910202201179207201800121400500001215104126153312

FECHA Y HORA DE AUTORIZACIÓN 29/10/2022 07:35:34

AMBIENTE: PRODUCCION

EMISIÓN: NORMAL

CLAVE DE ACCESO



2910202201179207201800121400500001215104126153312

Razón Social / Nombres y Apellidos: REVELO ALONDRA
 Fecha Emisión: 29/10/2022 ✓

RUC / CI: 2000066460

Gula Remisión:

Cod. Principal	Cod. Auxiliar	Cant	Descripción	Detalles Adicionales	Precio Unitario	Descuento	Precio Total
81		1.0000	Capuccino Sin Crema 8 oz				
3549		1.0000	Extra Crema Chantilly		2.9464	0.00	2.95
6965		1.0000	Extra Syrup Avellana		0.6696	0.00	0.67
7270		1.0000	1/4 Pannini Italiano		0.6696	0.00	0.67
					5.1339	0.00	5.13
Información Adicional				SUBTOTAL 12%			9.42
				SUBTOTAL 0%			0.00
				SUBTOTAL NO OBJETO DE IVA			0.00
				SUBTOTAL Exento de IVA			0.00
				SUBTOTAL SIN IMPUESTOS			9.42
				TOTAL DESCUENTO			0.00
				ICE			0.00
				IVA 12%			1.13
				PROPINA			0.00
				VALOR TOTAL			10.55 ✓
HASTA EL 29 DE NOVIEMBRE INCORPORATE A FACTURACIÓN ELECTRÓNICA CERTIFÍGATE EN WWW.SRI.GOB.EC. PARA MÁS INFORMACIÓN LLAMA AL 1700 774 774 (1700 SRI SRI) RECUERDE ESTAR AL DÍA EN SUS OBLIGACIONES TRIBUTARIAS							
Forma de Pago				Valor	Plazo	Tiempo	
SIN UTILIZACIÓN DEL SISTEMA FINANCIERO				10.55	0	DÍAS	

N/A
 Retorno

