

		Consejo de Gobierno del Régimen Especial de Galápagos				
SOLICITUD DE AUTORIZACIÓN PARA CUMPLIR SERVICIOS INSTITUCIONALES						
Nro. SOLICITUD LICENCIA CON REMUNERACION 0002-JAYR-UTIC-CGREG-2022		FECHA DE SOLICITUD 11-03-2022				
SELECCIONE LO QUE REQUIERA SOLICITAR						
VIATICOS <input type="checkbox"/>		<input checked="" type="checkbox"/> MOVILIZACIONES <input checked="" type="checkbox"/> SUBSISTENCIAS <input type="checkbox"/> ALIMENTACION <input type="checkbox"/>				
DATOS GENERALES						
APELLIDOS - NOMBRES DEL SERVIDOR YEPEZ REVELO JORGE		PUESTO QUE OCUPA ANALISTA DE INFRAESTRUCTURA				
CIUDAD - PROVINCIA DE SERVICIO INSTITUCIONAL Santa Cruz - GALÁPAGOS		NOMBRE DE LA UNIDAD A LA QUE PERTENECE EL SERVIDOR UNIDAD DE TECNOLOGIA DE LA INFORMACION				
FECHA SALIDA (dd-mm-aaaa) 14-03-2022	HORA SALIDA (hh:mm) 7:00 am	FECHA LLEGADA (dd-mm-aaaa) (LUGAR HABITUAL DE TRABAJO) 19-03-2022	HORA LLEGADA (hh:mm) (LUGAR HABITUAL DE TRABAJO) 9:00 am			
SERVIDORES QUE INTEGRAN LA COMISION Jorge Alexander Yépez Revelo						
DESCRIPCION DE LAS ACTIVIDADES A EJECUTARSE						
<ul style="list-style-type: none"> • Cambio del disco duro de la Unidad de Almacenamiento EVA • Clonación de la Máquinas Virtuales Críticas de Institución, Servidor de Correo Institucional – Base de Datos del sistema de Residencia, Sistema de Residencia, Gestor Documental Alfresco • Respaldo de los servidores - Antivirus – Portal Argis – Biblioteca Argis, Alfresco, Kofax, Repositorio. • Validar el correcto funcionamiento de cada de uno de los Respaldos • Generar el informe de resguardo de información sensible institucional - servidores virtuales 						
TRANSPORTE						
TIPO DE TRANSPORTE (Aéreo, terrestre, otros)	NOMBRE DEL TRANSPORT E	RUTA	SALIDA		LLEGADA	
			FECHA dd-mm-aaaa	HORA hh:mm	FECHA dd-mm-aaaa	HORA hh:mm
MARITIMO	Lancha Darwin Freire	SAN CRISTOBAL – SANTA CRUZ	14-03-2022	07:00	14-03-2022	09:00
MARITIMO	Lancha Darwin Freire	SANTA CRUZ - SAN CRISTOBAL	19-03-2022	7:00	19-03-2022	09:00
DATOS PARA TRANSFERENCIA						
TIPO DE CUENTA AHORRO	Nº DE CUENTA 1018156029	NOMBRE DEL BANCO PACIFICO				
FIRMA DE LA O SERVIDOR SOLICITANTE 		FIRMA DE LA O EL RESPONSABLE DE LA UNIDAD SOLICITANTE 				
NOMBRE: JORGE YEPEZ REVELO CARGO: RESPONSABLE DE LA UTIC (e)		NOMBRE: Mónica Cobos CARGO: Coordinadora de la UTIC				
FIRMA DE LA AUTORIDAD NOMINADORA O SU DELEGADO 		NOTA: Esta solicitud deberá ser presentada para su Autorización, con por lo menos 72 horas al cumplimiento de los servicios institucionales; salvo el caso de que por necesidades institucionales la Autoridad Nominadora autorice. <ul style="list-style-type: none"> • De no existir disponibilidad presupuestaria, tanto la solicitud como la autorización quedaran insubsistentes • El informe de Licencia con remuneración deberá presentarse dentro del término máximo de 4 días de cumplida la licencia 				
NOMBRE: Mónica Cobos CARGO: Coordinadora de la UTIC		Está prohibido conceder servicios institucionales durante los días de descanso obligatorio, con excepción de las Máximas Autoridades o de casos excepcionales debidamente justificados por la Máxima Autoridad o su Delegado.				

Recibido
11/03/2022

República del Ecuador

DIRECCIÓN FINANCIERA
REPORTE DE GASTOS
21/03/22 1964
7.50
φ

PRESUPUESTO, CONTABILIDAD,
TESORERÍA POR FAVOR
REALIZAR CONTROL PREVIO Y
ATENDER CONFORME
NORMATIVA LEGAL Y VIGENTE

Consejo de Gobierno del
Régimen Especial de Galápagos

7.088

 Consejo de Gobierno del Régimen Especial de Galápagos			
INFORME DE SERVICIOS INSTITUCIONALES			
Nro. SOLICITUD LICENCIA CON REMUNERACION 0002-JAYR-UTIC-CGREG-2022		FECHA DE SOLICITUD (18-04-2011) 23 de marzo del 2022	
SELECCIONE LO QUE REQUIERA SOLICITAR			
VIATICOS	<input checked="" type="checkbox"/>	MOVILIZACIONES	<input checked="" type="checkbox"/>
SUBSISTENCIAS	<input type="checkbox"/>	ALIMENTACION	<input type="checkbox"/>
DATOS GENERALES			
APELLIDOS - NOMBRES DEL SERVIDOR Jorge Yépez Revelo		PUESTO QUE OCUPA Analista de Infraestructura	
CIUDAD - PROVINCIA DE SERVICIO INSTITUCIONAL Santa Cruz- Galápagos		NOMBRE DE LA UNIDAD ALA QUE PERTENECE EL SERVIDOR Unidad de Tecnología de la Información	
FECHA SALIDA (dd-mmm-aaaa)	HORA SALIDA (hh:mm)	FECHA LLEGADA (dd-mmm-aaaa) (LUGAR HABITUAL DE TRABAJO)	HORA LLEGADA (hh:mm) (LUGAR HABITUAL DE TRABAJO)
14-03-2022	7:00 am	19-03-2022	09:00 am
SERVIDORES QUE INTEGRAN LA COMISIÓN			
Jorge Yépez Revelo			
DESCRIPCIÓN DE LAS ACTIVIDADES A EJECUTADAS			
✓ Lunes 14 de marzo del 2022 7:00 am Zarpó la lancha desde San Cristóbal hasta la isla Santa Cruz 9:00 am Arribo a la isla Santa Cruz 9:15 am Desembarco en el muelle de pasajeros 9:30 am Desayuné 10:30 am Se revisó el status del data center 11:00 am Se ingresó a la consola web de la Unidad de Almacenamiento Eva 11:15 am Se revisó el estatus del disco de la Unidad de Almacenamiento 13:00 pm Se salió almorzar 14:00 pm Se ingresó a las oficinas del CGREG 14:15 pm Se Revisó la máquina de Carnetización, no enciende			

Recibido
23-03-2022
Yépez

16:00 pm
Se configuró el Ambiente virtual Vcenter
18:30: pm
Se termina las actividades
19:30 pm
Cena
⑦ **Martes 15 de marzo del 2022**
7:30 am
Se desayuna
8:00 am
Se ingresa a las oficinas del CGREG
8:15 am
Se procede con el cambio del disco duro del Eva

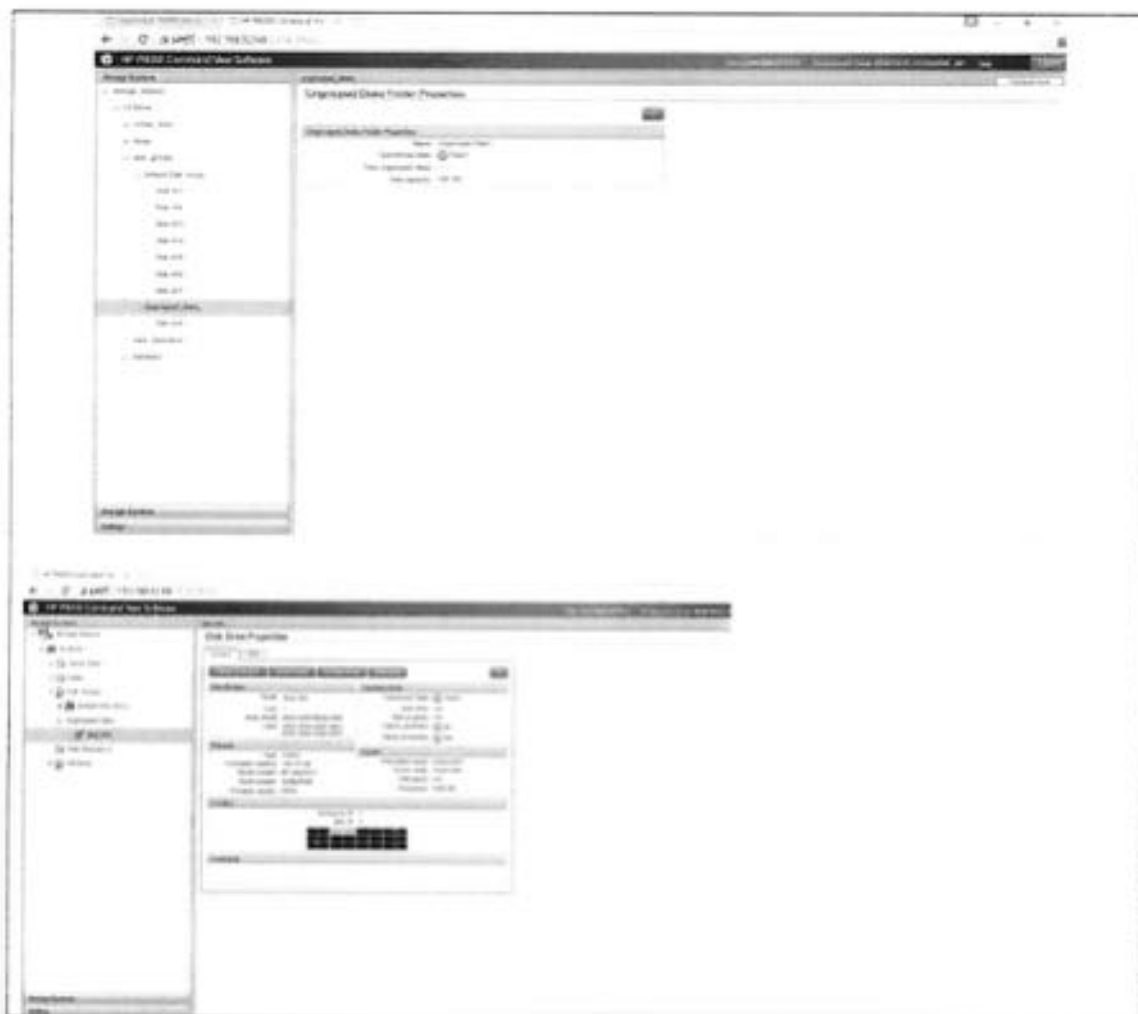

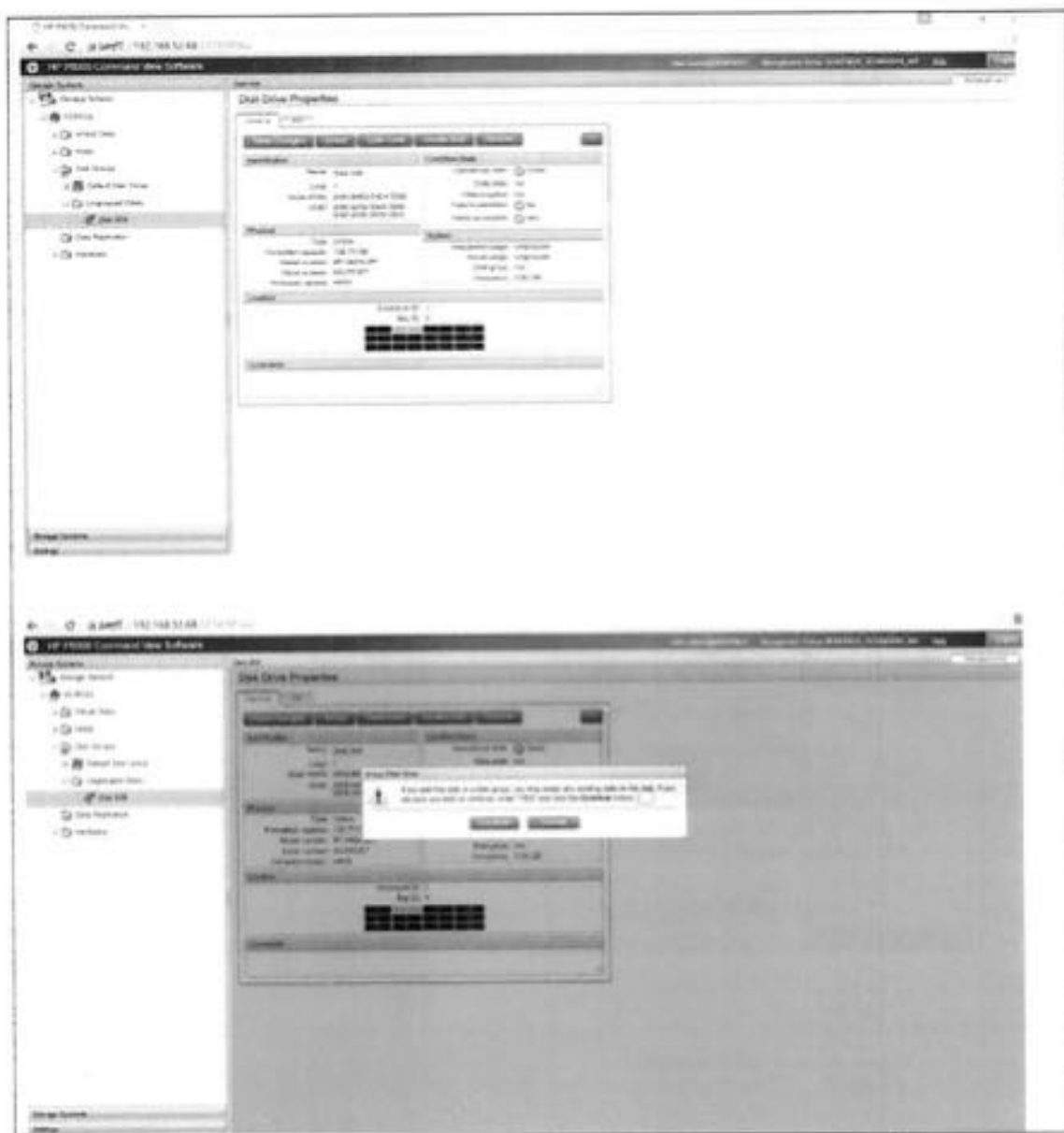

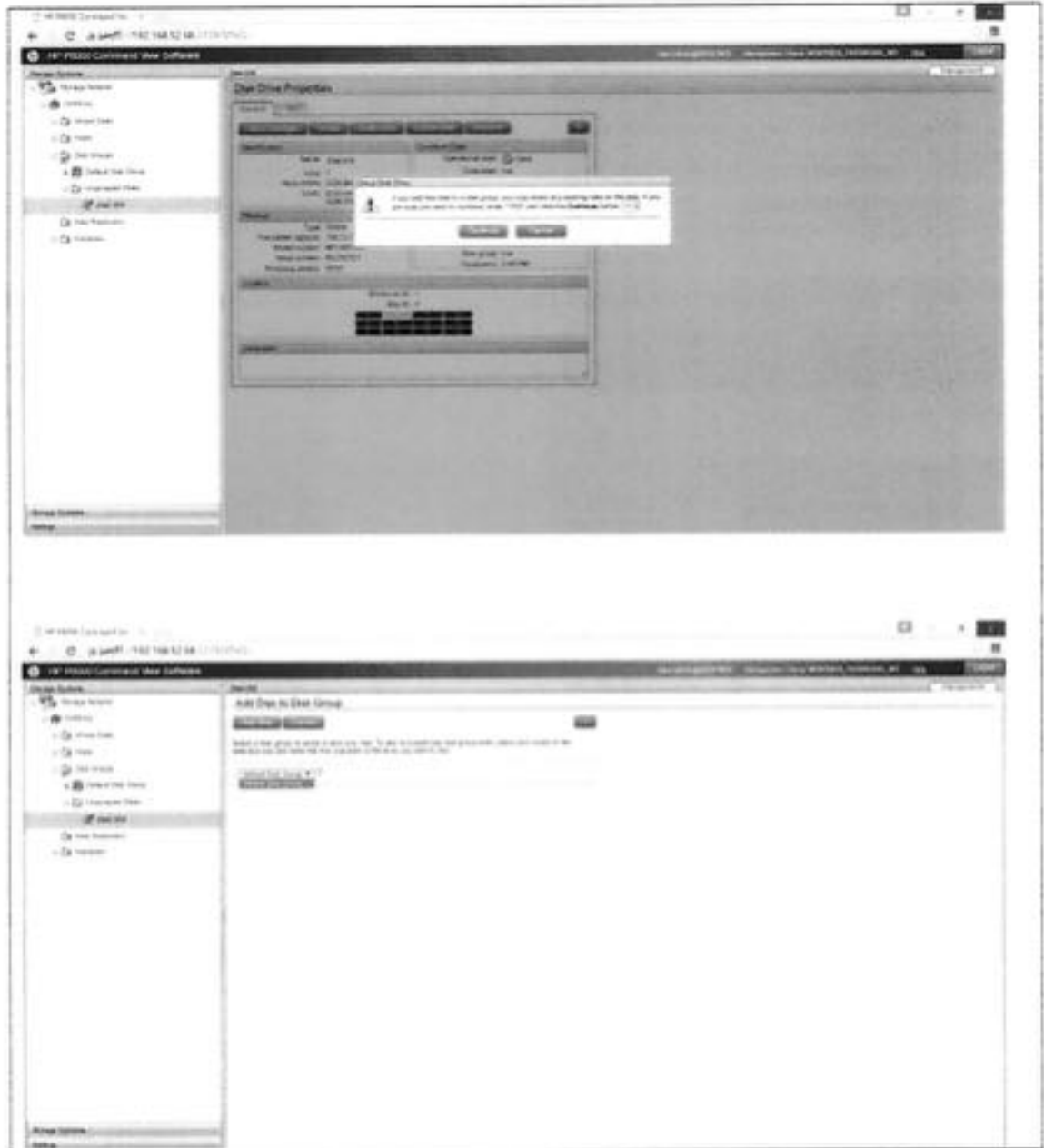

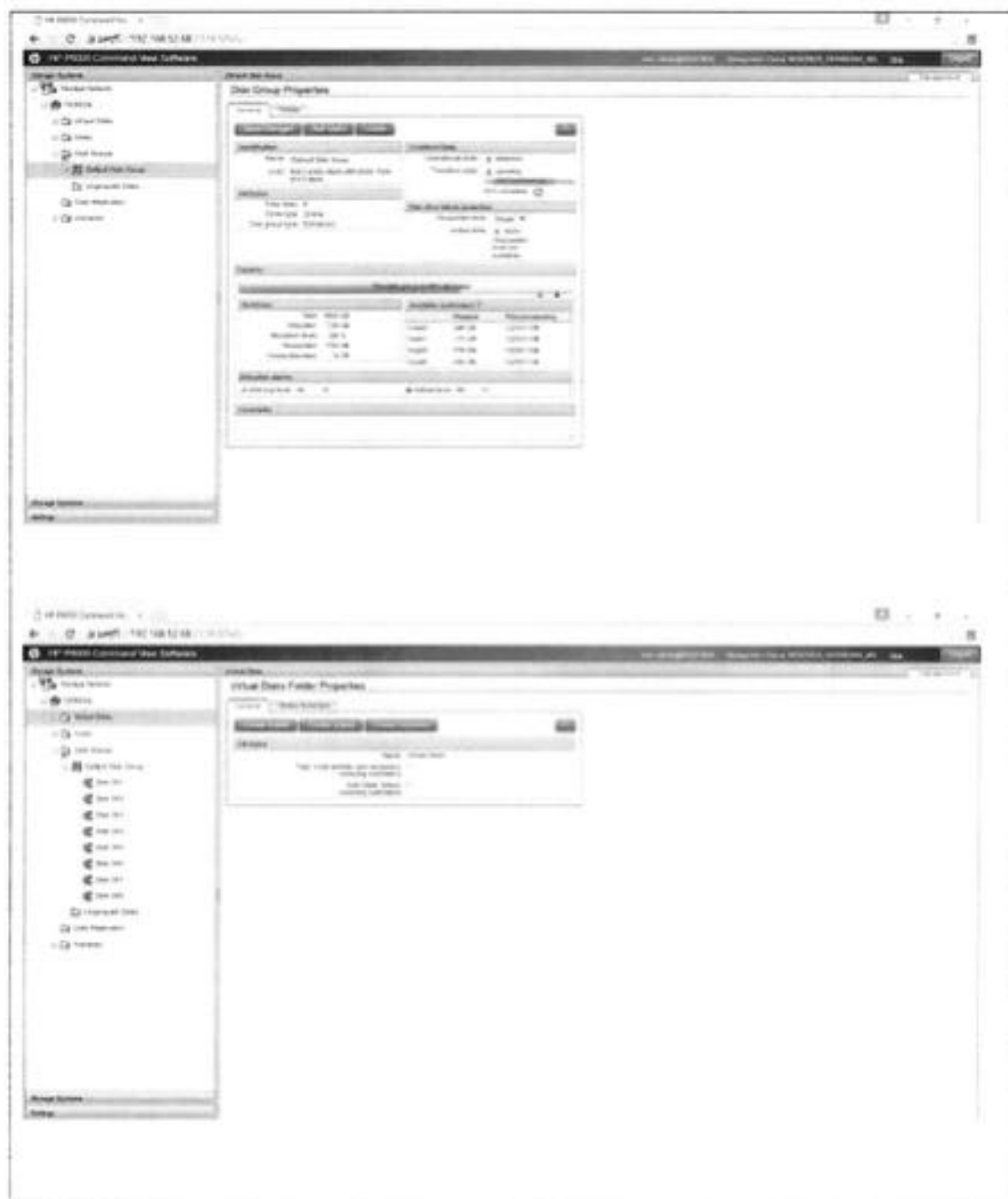

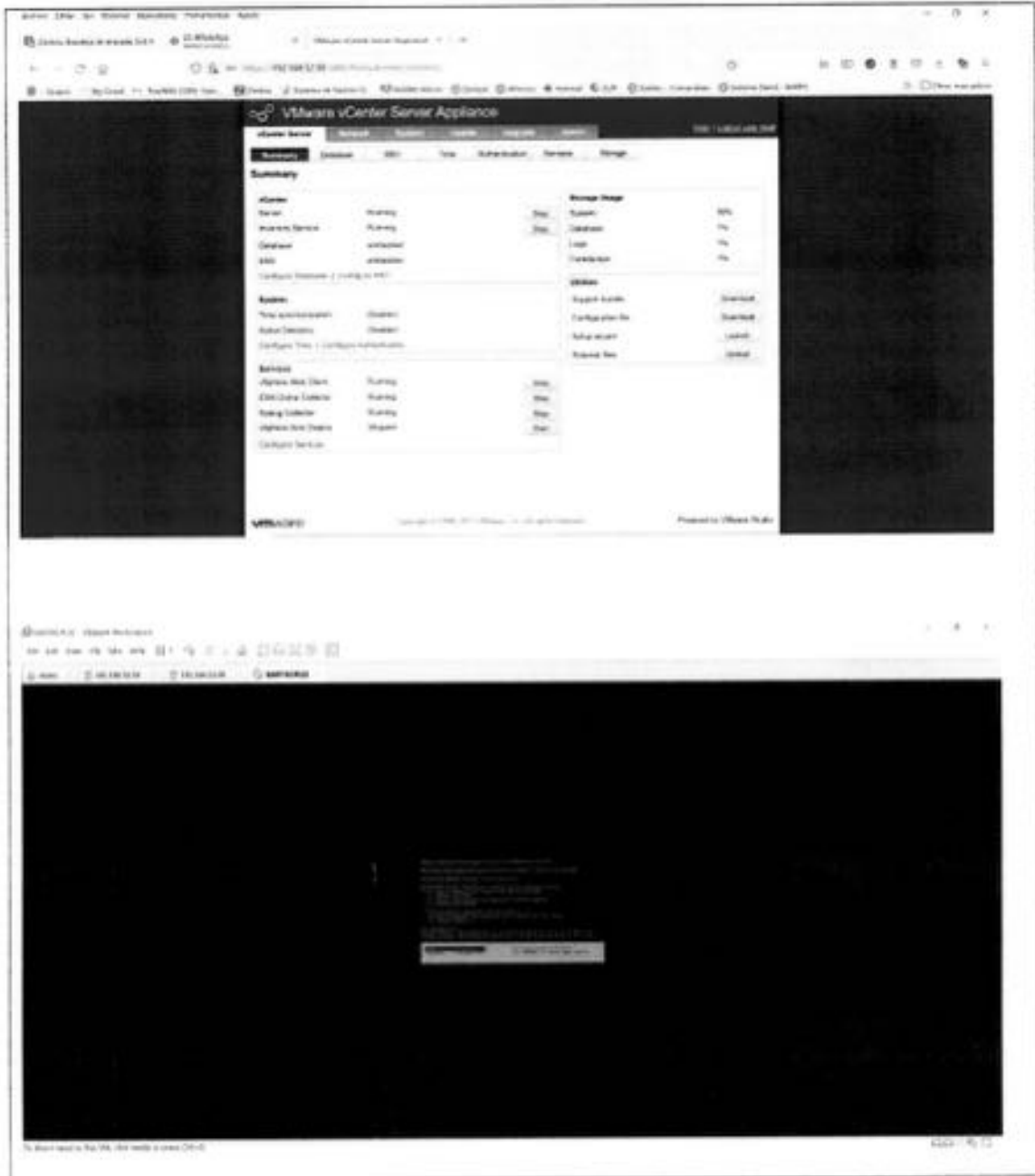

13:00 pm
Se Almorzó
14:00 pm
Se ingresa a las oficinas del CGREG
14:15 pm
Se procedió a sacar el clon de la máquina virtual Alfresco, Base Integral Antigua, Biblioteca DSpace

19:15 pm

Se procedió a sacar el clon de la máquina virtual IDEGalapagos

19:40 pm

Se procedió a sacar el clon de la máquina virtual ITAL C , RELOJ BIOMETRICO , MGMT HUB

Name	Type	Size	State	Progress	Completed
ITAL C	Virtual Machine	100 MB	Completed	100%	100%
ITAL C (Clone)	Virtual Machine	100 MB	Completed	100%	100%
ITAL C (Clone)	Virtual Machine	100 MB	Completed	100%	100%
ITAL C (Clone)	Virtual Machine	100 MB	Completed	100%	100%
ITAL C (Clone)	Virtual Machine	100 MB	Completed	100%	100%
ITAL C (Clone)	Virtual Machine	100 MB	Completed	100%	100%
ITAL C (Clone)	Virtual Machine	100 MB	Completed	100%	100%
ITAL C (Clone)	Virtual Machine	100 MB	Completed	100%	100%
ITAL C (Clone)	Virtual Machine	100 MB	Completed	100%	100%
ITAL C (Clone)	Virtual Machine	100 MB	Completed	100%	100%

19:55 pm

Se procede a sacar el clon de la máquina virtualRespaldo Aplicativos

Name	Type	Size	State	Progress	Completed
Respaldo Aplicativos	Virtual Machine	100 MB	Completed	100%	100%
Respaldo Aplicativos (Clone)	Virtual Machine	100 MB	Completed	100%	100%
Respaldo Aplicativos (Clone)	Virtual Machine	100 MB	Completed	100%	100%
Respaldo Aplicativos (Clone)	Virtual Machine	100 MB	Completed	100%	100%
Respaldo Aplicativos (Clone)	Virtual Machine	100 MB	Completed	100%	100%
Respaldo Aplicativos (Clone)	Virtual Machine	100 MB	Completed	100%	100%
Respaldo Aplicativos (Clone)	Virtual Machine	100 MB	Completed	100%	100%
Respaldo Aplicativos (Clone)	Virtual Machine	100 MB	Completed	100%	100%
Respaldo Aplicativos (Clone)	Virtual Machine	100 MB	Completed	100%	100%
Respaldo Aplicativos (Clone)	Virtual Machine	100 MB	Completed	100%	100%

20:30 pm

Se procede a sacar el clon de la máquina virtual Alfresco Repositorio

20:35 Se culminó las actividades

20:50 cena

Miércoles 16 de marzo del 2022

7:30 am
Se desayuna

7:45 am
Se ingresa a las oficinas del CGREG

8:00 am
Se verificó que los respaldos de las máquinas virtuales terminaron sin inconvenientes durante la noche.

8:15 am

Se procedió a realizar la clonación de la máquina virtual Anti Spam

8:20 am

Se procedió a realizar la clonación de la máquina virtual Vcenter Santa Cruz

13:00 pm
Se almorzó
14:00 pm
Se ingresa a las oficinas del CGREG
14:30 pm
Se deja sacando el clon de la máquina de AlfrescoJasperDesarrollo

14:30 pm

Se dejó sacando el clon de la máquina de Kofax

16:00 pm

Se dio soporte a los compañeros de residencia

18:00 pm

Se culminó las actividades

19:00 cena

W Jueves 17 de marzo del 2022

7:40 am

Se desayunó

8:20 am

Se ingresó a las oficinas del CGREG

8:30 am

Se deja sacando el clon de la máquina virtual IDEGALAPAGOS

10:00 am

Se sacó el clon de la máquina virtual Desarrollo Edwin

10:15 am

Se sacó el clon de la máquina virtual Zabbix

10:25 am

Se sacó el respaldo de la máquina virtual veeam server

13:00 pm
Almuerzo
14:00 pm
Se ingresó a las oficinas del CGREG
15:00 pm
Se realizó el clon de la máquina virtual del correo Zimbra

18:00 pm

Se culminó las actividades

19:30 pm

Cena

Viernes 18 de marzo del 2022

7:40 am

Desayuno

8:25 am

Ingresa a las Oficinas del Cgreg

9:00 am

Se saca los respaldo de las máquinas virtuales del Integral – Alfresco , Jasper, Base Integral – Sistema Residencia

VM	Tipo	Estado	Fecha	Resumen de Backup
VM1	Virtual Machine	OK	2022-03-18 08:00	Backup successful
VM2	Virtual Machine	OK	2022-03-18 08:00	Backup successful
VM3	Virtual Machine	OK	2022-03-18 08:00	Backup successful
VM4	Virtual Machine	OK	2022-03-18 08:00	Backup successful
VM5	Virtual Machine	OK	2022-03-18 08:00	Backup successful
VM6	Virtual Machine	OK	2022-03-18 08:00	Backup successful

8:50 am

Continúa el respaldo de las maquinas del Veeam backup y del correo Zimbra

13:15 pm
Almuerzo
14:15 pm
Se ingresó a las oficinas
15:21 pm
Terminó el respaldo de la máquina virtual del correo electrónico

Id	Nombre	Apellido	Correo	Estado	Fecha de Creación
1
2

18:30 PM

Se procedió abandonar el Data Center, una vez culminadas las actividades propuestas en la comisión de servicios.

19:00 Se procedió a cenar

Felipe

Sábado 19 de marzo del 2022

06:30 am

Me dirigí al muelle de pasajeros

7:00 am

Zarpo la lancha hacia la isla San Cristóbal ✓

09:00 am

Arribo a la isla San Cristóbal y fin de comisión ✓

PRODUCTOS ALCANZADOS

Se dejó operativo la Unidad de Almacenamiento EVA con el cambio de disco y se dejó respaldando las máquinas virtuales a la fecha 17 y 18 de marzo del 2022

Listado de facturas anexas.

Alojamiento			
1	Martha Barrera	0006322	225.00
Total			225.00
Transporte			
2	Darwin Freire	4720	30.00
3	Miriam Aguirre	6369	30.00
Total			60.00
Alimentación			
4	Nelson Pilamunga	0007238	3.50
5	Nelson Pilamunga	0007234	5.50
6	Sandra Criollo	0000663	8.00
7	Verónica Chávez	0002024	5.00
8	Verónica Chávez	0002029	7.00
9	Lilian Cruz	0000615	7.00
10	Cynthia Garcia	0002795	5.50
11	María Ayala	0327507	20.25
Total			61.75

ITINERARIO	SALIDA	LLEGADA	
FECHA dd-mmm-aa	14-03-2022 ✓	19-03-2022 ✓	<p>NOTA</p> <p>Estos datos se refieren al tiempo efectivamente utilizado en el cumplimiento del servicio institucional, desde la salida del lugar de</p>

HORA		07:00 am	09:00 am	residencia o trabajo habituales o del cumplimiento del servicio institucional según sea el caso, hasta su llegada de estos sitios.		
TRANSPORTE						
TIPO DE TRANSPORTE <small>(Aéreo, terrestre, otros)</small>	NOMBRE DEL TRANSPORTE	RUTA	SALIDA		LLEGADA	
			FECHA <small>dd-mm-aaaa</small>	HORA <small>hh:mm</small>	FECHA <small>dd-mm-aaaa</small>	HORA <small>hh:mm</small>
MARITIMO	Lancha Darwin Freire	SAN CRISTOBAL - SANTA CRUZ	14-03-2022	07:00	14-03-2022	09:00
MARITIMO	Miriam Aguirre	SANTA CRUZ -SAN CRISTOBAL	19-03-2022	07:00	19-03-2022	09:00
NOTA: En caso de haber utilizado transporte público, se deberá adjuntar obligatoriamente los pases a bordo y boletos.						
OBSERVACIONES						
Los pasajes fueron adquiridos por mi persona						
FIRMA DE LA O SERVIDOR COMISIONADO				NOTA		
 JORGE ALEXANDER YEPEZ REVELO NOMBRE: JORGE YEPEZ REVELO CARGO: ANALISTA DE INFRAESTRUCTURA				El presente informe deberá presentarse dentro del término de 4 días del cumplimiento de servicios institucionales, caso contrario la liquidación se demorará e incluso de no presentarlo tendría que restituir los valores percibidos. Cuando el cumplimiento de servicios institucionales sea superior al número de días autorizados, se deberá adjuntar la autorización por escrito de la Máxima Autoridad o su Delegado.		
FIRMAS DE APROBACIÓN						
FIRMA DE LA O EL RESPONSABLE DE LA UNIDAD DEL SERVIDOR COMISIONADO				FIRMA DE LA O EL JEFE INMEDIATO DE LA O EL RESPONSABLE DE LA UNIDAD		
 MONICA PATRICIA COBOS COBOS NOMBRE: Ing. MONICA COBOS CARGO: COORDINADORA DE LA UTIC				 MONICA PATRICIA COBOS COBOS NOMBRE: Ing. MONICA COBOS CARGO: COORDINADORA DE LA UTIC		

CONSEJO DE GOBIERNO DE REGIMEN ESPECIAL DE GALAPAGOS

HOJA PARA LIQUIDACIÓN DE VIÁTICOS AL INTERIOR

No. 001	
NÚMERO 0002-JAYR-UTIC-CGREG-2022	FECHA DE LIQUIDACIÓN lunes, 28 de marzo de 2022
NOMBRE DEL FUNDADOR / SERVIDOR YEPEZ REVELO JORGE ALEXANDER	PUESTO ANALISTA DE INFRAESTRUCTURA CÉDULA DE IDENTIDAD 2000045862
CIUDAD DE DOMICILIO SANTA CRUZ / GALAPAGOS	UNIDAD DE TECNOLOGIA DE LA INFORMACION

CALCULO DE LIQUIDACIÓN

ITINERARIO	FECHA	HORA
SALIDA	lun, 14-mar-22	7:00
RETORNO	sáb, 19-mar-22	11:00

DIAS PERNOCTADOS	VALOR A PAGAR	TOTAL
5	80,00	400,00

TOTAL VIATICO + ALIMENTACIÓN	376,25
ANTICIPO ENTREGADO (VIATICO)	0,00
VALOR A DEVOLVER (viáticos + anticipo)	0,00
VALOR A RECIBIR DE VIATICO + ALIMENTACIÓN	376,25
TOTAL PASAJES A PAGAR	60,00

VIATICO JUSTIFICADO

	Calculado	Real (Con factor)
Valor Respaldo (70%)	260,00	256,25 ✓
Valor sin Respaldo (30%)	120,00	120,00 ✓
Total	400,00	376,25

Alimentación	Valor	16,00
Respaldo (20%)		
TOTAL Viáticos + Alimentación		376,25 ✓

ANEXO		
PASAJES AL INTERIOR	PEAJES	COMBUSTIBLE
\$ / 30,00		
\$ / 30,00		
TOTAL	\$ 60,00	

DETALLE DE FACTURAS PRESENTADAS					
DIA	VALOR RESPALDO CON FACT (70%)		Alimentación 20% (Retorno)	VJUSTIFIC. CON FACT.	VALOR TOTAL JUSTIFICADO (70%)
	HOSPEDAJE	ALIMENTACIÓN			
14/3/2022	\$45,00 ✓	\$5,50 ✓		\$50,50 ✓	\$50,50
15/3/2022	\$45,00 ✓	\$5,00 ✓		\$50,00 ✓	\$50,00
16/3/2022	\$45,00 ✓	\$7,00 ✓		\$52,00 ✓	\$52,00
17/3/2022	\$45,00 ✓	\$7,00 ✓		\$52,00 ✓	\$52,00
18/3/2022	\$45,00 ✓	\$6,75 ✓		\$51,75 ✓	\$51,75
19/3/2022	RETORNO				
TOTAL	\$225,00	\$31,25		\$256,25 ✓	\$256,25 ✓

CERTIFICACIÓN PRESUPUESTARIA

CONCEPTO DE PARTIDA PRESUPUESTARIA	VALOR A CERTIFICAR	DISPONIBILIDAD PRESUPUESTARIA
530301 Pasajes al Interior	60,00	60,00 ✓
570102 Pajes	0,00	0,00 ✓
530303 Viáticos y Subsistencias en el Interior	316,25	316,25 ✓
530637 Combustible	0,00	0,00 ✓
	TOTAL A CERTIFICAR	436,25 ✓
OBSERVACIONES: Se reconoce 5 días de viático según informe y facturas presentadas. Reembolso de pasajes cuantitativos adquiridos con recursos propios. De la factura 061-001-0327507 únicamente se reconoce un sandwich. No se reconocen facturas que contengan la descripción CONSUMO DE ALIMENTOS.	FIRMA ELABORADO POR 	
	NOMBRE: Ariana Mancayo - Asesora Financiera	

NOTA: El Informe de Licencia con Remuneración, deberá presentarse dentro del término máximo de 4 días de cumplida la licencia. Cuando la licencia sea superior al número de horas o días autorizados, se deberá adjuntar la autorización por la máxima autoridad.

TRANSPORTE MARITIMO DE PASAJEROS
Expedito via Curules Orman
CALLE SHERIDAN OFIC. 2120 117
E-mail: gaviota ferry@gmail.com
Ave San Cristobal - Guayaquil - Ecuador

PASE A BORDO
N°-000000588

PRECIO/PRICE

30,00

NOMBRES

Forge Yeros

PAIS/NACIONALIDAD

Ecuador

CEDULA/PASSPORT

2000049862

FECHADATE	RUTAS	HORA/DEPARTURE	LANCHA
14-03-2022	SAN CRISTOBAL - SANTA CRUZ	6:30 am	Gaviota
	SANTA CRUZ - SAN CRISTOBAL		
	SANTA CRUZ - GABELA		
	GABELA - SANTA CRUZ		

VENDEDOR
Yelina Cayllas

FECHA DE EMISION
14-03-2022

SRV **validar**

Validación de comprobantes físicos

Aut: 2000026241001 Identificador: 1129647778

Tipo documento: Factura Número documento: 001-001-000004720

Fecha emisión: 22/05/2022

Este documento está pendiente de ser reportado por el reportante.

Nombre comercial	Razón social
GRUPO CONTROL, COMERCIA S DE CV	GRUPO CONTROL, COMERCIA S DE CV

Dirección principal	Dirección secundaria
AV. CONTROL, COMERCIA S DE CV CHARLES GARCIA	AV. CONTROL, COMERCIA S DE CV CHARLES GARCIA

Código de reporte	Fecha de emisión	Código de reporte
001	20220522	001

Escríbeme para buscar

R.U.C.: 0912059599001
FACTURA Nº 002-001-
 000006369

Aguirre Pesantes Miriam Amparito

*ACTIVIDADES DE AGENCIAS DE VIAJE
 *TRANSPORTE DE PASAJEROS POR VIA MARITIMA
 *TRANSPORTE DE CABOTAJE POR VIA MARITIMA

*ORDEN DE RETENCION RESOLUCION
 SAC ENCBAS/CD-000000001
 *CONTROLENTE REGIMEN MICROEMPRESAS
 OBLIGADO A LLEVAR CONTABILIDAD

AUTORIZACION **SRI** # 1129032558

Dir: Central Av. Charles Darwin s/n y Herman Melville Telf: (05) 2521-564 Cel: 0994280687
 e-mail: miriaguire2007@hotmail.com SAN CRISTOBAL - GALAPAGOS - ECUADOR

FECHA	DIA	MES	AÑO
	21	03	2022

CLIENTE: **JORGE Yápez**

R.U.C. o C.I.: **2000049862** TELF.:

DIRECCION: **San fustebel**

CANTIDAD	DESCRIPCION	V. UNITARIO	V. TOTAL
1	TICKET Genic - San fustebel 19-03-2022	30	30
Contribuyente Régimen RIMPE			

SON: **Trece y 00/100** Dolares

FORMA DE PAGO	Efectivo	<input checked="" type="checkbox"/>	Tarjeta de Credito / Debito	<input type="checkbox"/>	Cheque	<input type="checkbox"/>	SUB-TOTAL 12%	SUB-TOTAL 0 %	30
	Dinero Electronico	<input type="checkbox"/>	Transferencia	<input type="checkbox"/>	Otros	<input type="checkbox"/>			
Firma Autorizada <i>[Signature]</i>							IVA 12 %		
Recibo Cliente <i>[Signature]</i>							VALOR TOTAL	30.	

Impreso "Gráficas Polisenics" - pascorra Hernández Juan Carlos ORIGINAL: CLIENTE
 R.U.C. 2000033507001 - Aut.2846 - Telf.: (05) 3010-089 COPIA: EMISOR
 (1block, - 100x3 desde 000006301 al 000006400) COPIA: SIN VALOR TRIBUTARIO Fecha Autorización 11/NOVIEMBRE/2021
 Fecha Caducidad 11/NOVIEMBRE/2022 DOCUMENTO CATEGORIZADO: NO

LISTADO REFERENCIAL DEL RÉGIMEN SIMPLIFICADO PARA EMPRENDEDORES
 FECHA DE PUBLICACIÓN 21/02/2022

NÚMERO DE RUC	RAZÓN SOCIAL	ZONAL	RÉGIMEN	NEGOCIO POPULAR
0912059599001	AGUIRRE PESANTES MIRIAM AMPARITO	ZONA 5	RIMPE	NO

HOSTAL TINTORERA
 Barrera Burgos Maritima Patricia
 "Contribuyente: Negocio Popular - Régimen RIMPE"
 SERVICIO DE ALQUILER DE HOSITAL
 ORGANIZACIÓN Y PROGRAMACIÓN Y GESTIÓN DE EVENTOS
 Matriz: Petrel s/n y Duncan
 Barrio: Miraflores, Tel.: 052 526 305
 E-mail: mbarreburgos@hotmail.com
SANTA CRUZ - GALAPAGOS - ECUADOR

R.U.C.: 2000023644001
factura
 N° 001-001-
0006322
 AUT. SRI N° 1129229571
 Fecha de Autorización 13/01/2022
 DIA MES AÑO

Fecha: 18 | 03 | 2022
 Cliente: JONAS YANEZ
 Dirección: SAJ CAYO 302
 R.U.C. del Cliente: 2000049862 Tel: 0184 225746

CANTIDAD	DESCRIPCION	V. UNITARIO	V. TOTAL
5	NOCHES DE HOSPEDAJE	46.00	230.00
	DEL 14 AL 18 MARZO		
	2022		

FORMA DE PAGO

<input type="checkbox"/>	EFEKTIVO
<input type="checkbox"/>	Con utilización del sistema financiero
<input type="checkbox"/>	Con un utilizable del sistema financiero

Original BLANCA CLIENTE - COPIA EMISOR

SubTOTAL: 230.00
 IVA 12%: 27.60
 VALOR TOTAL: 257.60

IMPUESTO: [Signature]
 JONAS YANEZ

Imp. IDEAS GRAFICAS - Creadores Tazas José Salvador Teléfono: 2 527 451 Santa Cruz R.U.C. 170820507001 Aprob. 1988 - (18 - 10592 desde 0096301 al 0096400) Válido para su emisión hasta 03/01/2023

Tasa Muelle Gus Angermeyer
Nº 0166317
 VALOR: US\$ 1.00

USO Y ADMINISTRACIÓN DEL MUELLE TURISTICO GUS ANGERMEYER PARA PASAJEROS DE TRANSPORTE MARITIMO INTERISLAS
 USE AND MANAGEMENT OF THE GUS ANGERMEYER TOURIST DOCK FOR INTER-ISLAND MARITIME PASSENGER TRANSPORT

AGENCIARIA No. 08-CC-040M5C-3892

Tasa Muelle Gus Angermeyer
Nº 0162923
 VALOR: US\$ 1.00

USO Y ADMINISTRACIÓN DEL MUELLE TURISTICO GUS ANGERMEYER PARA PASAJEROS DE TRANSPORTE MARITIMO INTERISLAS
 USE AND MANAGEMENT OF THE GUS ANGERMEYER TOURIST DOCK FOR INTER-ISLAND MARITIME PASSENGER TRANSPORT

AGENCIARIA No. 08-CC-040M5C-3892

SRy

Validez de comprobantes físicos

RUC: 2000023645301 RUC: 1129329521

Tip documento: Factura Número Documento: 001-001-0006322

Fecha emisión: 18/03/2022

El presente comprobante es válido cuando se verifica que el RUC y número coinciden con los registrados en:

Razón Social	Número Comercial	
ARMANDO ALFARO SANCHEZ DE GUZMAN	ARMANDO ALFARO	
Razón Social	Número Comercial	
ARMANDO ALFARO S.A. Y SU CAJA	ARMANDO ALFARO S.A. Y SU CAJA	
Código de Comercio	Código de Comercio	Código de Comercio
001	0000174	001

Este comprobante es válido cuando se verifica que el RUC y número coinciden con los registrados en:

LA CASA DE LOS MARISCOS BAR-RESTAURANT

GARCIA GARCIA CINTHIA EUSEBIA
 "Contribuyente Régimen Microempresas"

*Venta de comidas y bebidas en bares-restaurantes, incluso para llevar.

Matriz: Duncan s/n y Alborada.

Sucursal: Miraflores, Roberto Schiess y

Av. Duncan s/n y Alborada. Telf: 099 230 2282

E-mail: cinthiagarcia64@yahoo.com

SANTA CRUZ - GALÁPAGOS - ECUADOR

FACTURA

R.U.C. 0922520457001

Nº. 002-001-

0002795

AUT. SRI N°. 1128451799

Fecha de Autorización 12/07/2021

Fecha:

DIA	MES	AÑO
14	03	2022

CIENTE:	JORGE YEPES R		
DIRECCION:	SAN CASTO 301		
R.U.C. o C.I.:	2000049862	TELF.:	

CANTIDAD	DESCRIPCION	V. UNITARIO	V. TOTAL
1	ALMUERZO		4,00
1	OCBIDA		1,50
Contribuyente Negocio Popular - Régimen RIMPE APE			

FORMA DE PAGO

EFFECTIVO	<input type="checkbox"/>
Con utilización del sistema financiero	<input type="checkbox"/>
Otro sin utilización del sistema financiero	<input type="checkbox"/>

 Recibí conforme

SUBTOTAL 12%	
SUB TOTAL 0%	
DESCUENTO	
SUBTOTAL	5,50
IVA 12%	
VALOR TOTAL	5,50

Imp. "IDEAS GRÁFICAS" Ordóñez Tacuri José Salvador. Telfax: 2 527-457 Santa Cruz
 R.U.C. 1708201247001 Autoriz. 1088 - (1B - 100X2 - desde 0002701 al 0002800)
 Válido para su emisión hasta 12/07/2022

ORIGINAL BLANCA CLIENTE - COPIA EMISOR

LISTADO REFERENCIAL DEL RÉGIMEN SIMPLIFICADO NEGOCIOS POPULARES (RIMPE)				
FECHA DE PUBLICACIÓN 21/02/2022				
NÚMERO DE RUC	RAZÓN SOCIAL	ZONAL	RÉGIMEN	NEGOCIO POPULAR
2710 0922520457001	LA CASA DE LOS MARISCOS BAR-RESTAURANT	SANTA CRUZ	RIMPE	M

SRV

Validación de Facturas Físicas de comprobantes físicos

Validación de comprobantes físicos

RUC: 0022520457901 Identificador: 1128451799

Tipo Documento: Factura Número Documento: 002-001-0002795

Fecha emisión: 14/03/2022

El documento consultado se encuentra emitido por el SE, y puede utilizarse con seguridad como:

Nombre comercial	Razón comercial	
UNION SPANISH OPTICAL STORE	UNION DE LOS REINOS, S.A. REGISTRO	
Identificación	Identificación comercial	
UNION SPANISH OPTICAL STORE, S.A.	UNION DE LOS REINOS, S.A.	
Código de negocio	Código de actividad	Código de producto
390	8200-01-01	1000

Este resultado puede ser utilizado para la información de datos fiscales de forma segura.

Criollo Masaquiza Sandra Paola
SANDRITAS GRILL

R.U.C.: 1803463080001
FACTURA
001-001-00

0000663

Aut. SRI: 1129536568

SERVICIO DE VENTA DE COMIDAS Y BEBIDAS PREPARADAS

Puerto Ayora, calle Islas Duncan s/n y José Joaquín de Omeño Email: sandra31paola@hotmail.com
Teléfono: 053015445

CONTRIBUYENTE NEGOCIO POPULAR REGIMEN RIMPE

Santa Cruz - Galapagos - Ecuador

Cliente: TORRE YEPIC

RUC: 2000049862

Tel: 09872574

Dirección: SAN CARLOS G./Remisión:

CANT.	DESCRIPCIÓN	V. UNITARIO	V. TOTAL
1	Consumo de abarroces una cosilla	3.00	3.00

FORMA DE PAGO	
Efectivo:	Tarj. Credito / Debito:
Dinero Electrónico:	Otros:

Firma Autorizada: [Firma] Reten. Conforme

Molac Guzmán Miguel A. / Imp. Pabellón R.U.C. 21000308001 - Tel. 05 2 504 139 E de Administración: 18/ febrero / 2022
Nº Aut. 2065 (20/10/2014) 00001-9850 ORIGINAL Blanca Cliente - Copia Color Emisor E de Cuentabilidad: 18/ febrero / 2022

no aplica

X

Chávez Conforme Verónica Del Carmen
RINCÓN MANABITA DE VERO

RUC: 1307633824001
FACTURA
001-001-00

0002024

Aut. SRI: 1129335557

SERVICIO DE VENTA DE COMIDAS Y BEBIDAS PREPARADAS

Puerto Ayora: Barrio Miraflores calle Juan León Mera s/n
y San Cristóbal Email: veronica7chavez@gmail.com
Teléfono: 053014339 / 0985461373

Santa Cruz - Galapagos - Ecuador

Cliente: TORRE YEPIC

RUC: 2000049862

Teléfono: 09872574

Dirección:

CANT.	DESCRIPCIÓN	V. UNITARIO	V. TOTAL
1	Almuerzo		5

FORMA DE PAGO	
Efectivo:	Tarj. Credito / Debito:
Dinero Electrónico:	Otros:

Firma Autorizada: [Firma]

Molac Guzmán Miguel A. / Imp. Pabellón R.U.C. 21000308001 - Tel. 05 2 504 139 E de Administración: 13/ febrero / 2022
Nº Aut. 2065 (20/10/2014) 00001-9850 ORIGINAL Blanca Cliente - Copia Color Emisor E de Cuentabilidad: 13/ febrero / 2022

SRi

Validez de comprobantes físicos

RUC: 1803462080001 Identificación: 1129536558

Tipo documento: Factura Número documento: 001-001-000000863

Fecha emisión: 16/03/2022

El documento comprobado se encuentra emitido por el SRI y cumple con los requisitos legales.

Razón social		Razón comercial			
DINELIS BORGES LTDA		UNICITEL SRI			
Dirección matriz		Dirección establecimiento			
AV. JACQUES K. ALONSO S/N. APT. JACQUES DE GARCIA		BARRIO LAS BARRAS S/N. APT. JACQUES DE GARCIA			
Clase contribuyente		Fecha caducidad		Código impuesto	
IVA		2023/01/01		003	

Este resultado se genera automáticamente por el sistema de control de validez de comprobantes de pago.

Chávez Conforme Verónica Del Carmen
RINCÓN MANABITA DE VERO
 SERVICIO DE VENTA DE COMIDAS Y BEBIDAS PREPARADAS
 Puerto Ayora: Barrio Miraflores calle Juan León Mica s/n
 y San Cristóbal Email: veronicafchavez@gmail.com
 Teléfono: 053014339 / 0995661313
 Santa Cruz - Galápagos - Ecuador

RUC: 1307633824001
FACTURA
 001-001-00
0002029
 Aut. SRI: 1129335557
 CONTRIBUYENTE AUTORIZADO

Cliente: Jorge YEPOL R
 R.U.C.: 20.000.49861 Teléfono: 0942151146

DIRECCIÓN	DESCRIPCIÓN	E. ONTARIO	E. TOTAL
1	Almuerzo		7
			1
FORMA DE PAGO		SUBTOTAL	7
Efectivo:		DESCUENTO	
Dinero Electrónico:		IVA 12 %	
Tarj. Crédito / Débito:		IVA 0%	
Otros:		V. TOTAL	7

Financ. Autorizada
 María Guzmán Miguel A. (Imp. Población, R.U.C. 1000030001 - 200 852 524 119) E de Activaciones: 13/Enero/2002
 19/Ago. 2015 (p) 130721e 12001 - 02100. OSGONAL Banca Cliente - Copia Color Emisor I de Efectividad: 13/Enero/2002

SAZÓN MANABITA
FACTURA
 R.U.C.: 2000044574001
 Cruz Andrade Lilitian Amalia
 "CONTRIBUYENTE AUTORIZADO"
 N°: 002401
0000615

Punto Ahora Barrios: Central
 Calle: Av. Charles Darwin 34 y Av. Balsa
 Tel.: 0666311192 Email: lilitian@puntoahora.com
 SANTA CRUZ - GALÁPAGOS - ECUADOR Fecha: 16/03/2022
 Autoriz. SRI N°: 1129149971
 DIA: 16 MES: 03 AÑO: 2022

CLIENTE	DIRECCIÓN	R.U.C. o C.U.I.	DESCRIPCIÓN	V. UNITARIO	V. TOTAL
Jorge YEPOL R	Santa Cruz	20.000.49861	Almuerzo		5
			Cola		2
FORMA DE PAGO		Subtotal	%		
Efectivo:		Subtotal	0 %		
Dinero Electrónico:		DESCUENTO			
Tarj. Crédito / Débito:		Subtotal			7
Otros:		IVA	%		
		VALOR TOTAL			7

Financ. Autorizada
 JUAN CARLOS MORALES ALVARADO (R) 2021-219
 R.U.C. 1001700001 AUT. 0002 - 158 10002 00001 # 000000
 Impreso el: 16/03/2022 - Valida para su Emisión hasta el: 16/03/2022
 IMPRESORA: LITONER

LISTADO REFERENCIAL DEL RÉGIMEN SIMPLIFICADO NEGOCIOS POPULARES (RIMPE)
 FECHA DE PUBLICACIÓN 21/02/2022

NÚMERO DE REC.	SAZÓN SOCIAL	ZONAL	RÉGIMEN	ESTADO	NEGOCIO POPULAR

SRV

Validez de comprobantes físicos

RUC: 1307633824301 Autorización: 1129335537

Tipo documento: Factura Número documento: 001-001-000002029

Fecha emisión: 17/03/2022

El documento controlado se encuentra en trámite de cancelación de vigencia.

Razón social		Razón comercial			
CONVULSIONES MEXICANAS S.A.S		MEXICANAS MEXICANAS S.A.S			
Identificación		Identificación			
MEXICANAS MEXICANAS S.A.S		MEXICANAS MEXICANAS S.A.S			
Clase contribuyente		Fecha actividad		Código negocio	
001		00000000		001	

Este servicio no garantiza la precisión de la información o actualización de datos de los usuarios.

PANADERIA LA SELECTA
FLAMINGO PLUMINGA NELSON ANSA
 R.U.C.: 1803063070001
FACTURA
 N.º: 0007234

AUT. SRI N.º 1128253673
 Fecha de Autorización 31/05/2021
 DÍA MES AÑO
 17 03 2021

Matriz: Av. Baltra s/n, Sucursal: Central Av. Baltra
 Telf: 052524076 / 0994699725 / 053013237
 Email: nelsonpla2003@hotmail.com
 SANTA CRUZ - GALA - UGOS - ECUADOR

CANTIDAD	DESCRIPCION	V. UNITARIO	V. TOTAL
1	Consumo de alimentos desayuno *Contribuyente Negocio Popular - Régimen RIMPE*	5.50	5.50

Cliente: JOLGE YEPOL
 Dirección: SAN CRUZ 70391
 RUC o CI: 200049801

FORMA DE PAGO	SUBTOTAL 12%
<input checked="" type="checkbox"/> EFECTIVO	SUB TOTAL 0%
<input type="checkbox"/> Con abono de tarjeta	DESCUENTO
<input type="checkbox"/> Con abono de tarjeta	SUBTOTAL
<input type="checkbox"/> Con abono de tarjeta	IVA 12%
<input type="checkbox"/> Con abono de tarjeta	VALOR TOTAL
	5.50
	5.50

Imp. "DE LAS GRÁFICAS" Ochoa José Juan Salvador - Teléfono 2507427 - Santa Cruz
 R.U.C. 17000247007 - Albará 1008 - (06) - 10002 - desde 0000001 al 0001400
 VALOR PARA SU EMISIÓN: Fecha 31/05/2021
 ORIGINAL: BANCA CLIENTE - COPIA: EMISOR

No aplica

PANADERIA LA SELECTA
FLAMINGO PLUMINGA NELSON ANSA
 R.U.C.: 1803063070001
FACTURA
 N.º: 0007238

AUT. SRI N.º 1128253673
 Fecha de Autorización 31/05/2021
 DÍA MES AÑO
 18 03 2021

Matriz: Av. Baltra s/n, Sucursal: Central Av. Baltra
 Telf: 052524076 / 0994699725 / 053013237
 Email: nelsonpla2003@hotmail.com
 SANTA CRUZ - GALA - UGOS - ECUADOR

CANTIDAD	DESCRIPCION	V. UNITARIO	V. TOTAL
1	Desayuno *Contribuyente Negocio Popular - Régimen RIMPE*	3,50	3,50

Cliente: JOLGE YEPOL
 Dirección: SAN CRUZ 70391
 RUC o CI: 200049801

FORMA DE PAGO	SUBTOTAL 12%
<input checked="" type="checkbox"/> EFECTIVO	SUB TOTAL 0%
<input type="checkbox"/> Con abono de tarjeta	DESCUENTO
<input type="checkbox"/> Con abono de tarjeta	SUBTOTAL
<input type="checkbox"/> Con abono de tarjeta	IVA 12%
<input type="checkbox"/> Con abono de tarjeta	VALOR TOTAL
	3,50
	3,50

Imp. "DE LAS GRÁFICAS" Ochoa José Juan Salvador - Teléfono 2507427 - Santa Cruz
 R.U.C. 17000247007 - Albará 1008 - (06) - 10002 - desde 0000001 al 0001400
 VALOR PARA SU EMISIÓN: Fecha 31/05/2021
 ORIGINAL: BANCA CLIENTE - COPIA: EMISOR

No aplica

SRU

Validez de comprobantes físicos

RUC: 1803063670001 RUC beneficiario: 1129253673

Tipo documento: Factura Número documento: 002-001-0007238

Fecha emisión: 16/03/2022

El beneficiario beneficiado por esta acción administrativa es el RUC a quien corresponde la responsabilidad.

País emisor	País beneficiario
PERU	PERU

Dirección emisor	Dirección beneficiario
CENTRAL DE SALUD S.A.	CENTRAL DE SALUD S.A.

Código emisor	Código beneficiario	Código agente
000	0000001	000

Escríbe aquí para buscar

