



Consejo de Gobierno del
Régimen Especial
de Galápagos

SOLICITUD DE AUTORIZACIÓN PARA CUMPLIR SERVICIOS INSTITUCIONALES

Nro. SOLICITUD LICENCIA CON REMUNERACION
20200325

FECHA DE SOLICITUD
21 de noviembre de 2020

SELECCIONE LO QUE REQUIERA SOLICITAR

VIATICOS MOVILIZACIONES SUBSISTENCIAS ALIMENTACION

DATOS GENERALES

APELLIDOS - NOMBRES DEL SERVIDOR

Jaén Sánchez William Andrés

PUESTO QUE OCUPA

Especialista de Riego

CIUDAD - PROVINCIA DE SERVICIO INSTITUCIONAL

SANTA CRUZ - ISABELA / GALAPAGOS

NOMBRE DE LA UNIDAD ALA QUE PERTENECE EL SERVIDOR

Dirección de Producción y Desarrollo Humano

FECHA SALIDA (dd-mm-aaaa)

30 de noviembre 2020

HORA SALIDA (hh:mm)

07:00

FECHA LLEGADA (dd-mm-aaaa)

07 de diciembre 2020

HORA LLEGADA (hh:mm)

17:00

SERVIDORES QUE INTEGRAN LA COMISION:

- William Andrés Jaén Sánchez

DESCRIPCIÓN DE LAS ACTIVIDADES A EJECUTARSE

Bajo Memorando Nro. CGREG-DPDH-2020-0455-MEMO, con fecha 21 de noviembre de 2020, la Arquitecta, Roxana Mariuxi Culqui Guanga, Directora de Producción y Desarrollo Humano dispone la comisión de servicios a las islas Floreana, Santa Cruz e Isabela, al Ingeniero William Andrés Jaen Sánchez, Especialista de Riego de la Dirección de Producción y Desarrollo Humano.

HORARIO	LUNES 30	MARTE 1	MIERCOLES 2	JUEVES 3	VIERNES 4	SABADO 5	DOMINGO 6	LUNES 7
7:00 - 8:00	Trabajo desde la isla San Cristóbal hacia la isla Santa Cruz por vía marítima	Visita a la Estación #0 y levantamiento de información	Visita a la Estación del Valle y levantamiento de información	Visita a la Estación #0 y levantamiento de información	Visita a la Estación del Valle y levantamiento de información	Trabajo desde la isla Santa Cruz hacia la isla Isabela por vía marítima	Visita a Pico El Curo y levantamiento de información	
8:30 - 9:30								
9:30 - 10:00	Visita a la Estación Puerto Ayora y levantamiento de información			Visita a la Estación #0 y levantamiento de información	Visita a la Estación Marina Salazar y levantamiento de información	Oficina Isabela		Oficina Isabela
10:00 - 11:00								
11:00 - 12:00	Visita a Estación #2 y levantamiento de información	Visita a la Estación #4 y levantamiento de información	Visita a la Estación Torre de Galán y levantamiento de información	Visita a la Estación Occidente y levantamiento de información	Visita a la Estación del Valle y levantamiento de información	Visita a Pico La Virenia y levantamiento de información	Visita a la Estación Pico Don Bedoya y levantamiento de información	
12:00 - 13:00								
13:30 - 14:00	Ahuero	Ahuero	Ahuero	Ahuero	Ahuero	Ahuero	Ahuero	Ahuero
14:30 - 15:00								
15:00 - 16:00	Visita a Estación Los Quixotes y levantamiento de información	Visita a la Estación Los Riositos y levantamiento de información	Visita a la Estación Puma Rosa y levantamiento de información	Visita a la Estación #1 y levantamiento de información	Visita a Templo Santa Rosa y Pico Santa Rosa y levantamiento de información	Visita a Templo Los Trojes y Templo Los Cedros y levantamiento de información	Oficina Isabela	Trabajo desde la isla Isabela hacia la isla San Cristóbal por vía aérea
16:00 - 17:00								

En el cronograma se eliminó la visita hacia Floreana, debido a la nula disponibilidad de embarcaciones hacia la isla.

TRANSPORTE

TIPO DE TRANSPORTE (Aéreo, terrestre, otros)	NOMBRE DEL TRANSPORTE	RUTA	SALIDA		LLEGADA	
			FECHA dd-mm-aaaa	HORA hh:mm	FECHA dd-mm-aaaa	HORA hh:mm
MARÍTIMO	LANCHA WOLF	San Cristóbal - Santa Cruz	30-11-2020	07:00	30-11-2020	09:00
MARÍTIMO	LANCHA WOLF	Santa Cruz - Isabela	05-12-2020	06:00	05-12-2020	09:00
AEREO	EMETEBE	Isabela - San Cristóbal	07-12-2020	15:00	07-12-2020	17:00

OBSERVACIONES: Los pasajes marítimos y aéreos son requeridos por recurso propios, se solicita devolución.

Resumen de campo, fecha y lugar donde control personal y atender caso normal y resto



Consejo de Gobierno del Régimen Especial de Galápagos

DIRECCIÓN FINANCIERA RECEPCIÓN DE DOCUMENTOS

RECIBIDO POR: *WLG* +32
FECHA: 29-12-2020 HRS: 10:30

INFORME DE SERVICIOS INSTITUCIONALES

Nro. SOLICITUD LICENCIA CON REMUNERACION: 20200325
FECHA DE SOLICITUD (dd-mm-aaaa): 14-12-2020

SELECCIONE LO QUE REQUIERA SOLICITAR
VIATICOS MOVILIZACIONES SUBSISTENCIAS ALIMENTACION

DATOS GENERALES

APELLIDOS - NOMBRES DEL SERVIDOR: JAEN SANCHEZ WILLIAM ANDRES
PUESTO QUE OCUPA: ESPECIALISTA DE RIEGO SP7
CIUDAD - PROVINCIA DE SERVICIO INSTITUCIONAL: Puerto Ayora - Santa Cruz - Galápagos / Puerto Villamil - Isabela - Galápagos
NOMBRE DE LA UNIDAD A LA QUE PERTENECE EL SERVIDOR: Dirección de Producción y Desarrollo Humano
FECHA SALIDA (dd-mm-aaaa): 30-nov-2020
HORA SALIDA (hh:mm): 07:00
FECHA LLEGADA (dd-mm-aaaa): 10-dic-2020
HORA LLEGADA (hh:mm): 17:00

SERVIDORES QUE INTEGRAN LA COMISION: JAEN SANCHEZ WILLIAM ANDRES

DESCRIPCION DE LAS ACTIVIDADES A EJECUTARSE:

Cronograma de actividades realizadas

Lunes, 30-11-2020

07h00 - 09h00:

Se procede a realizar el traslado desde la isla San Cristóbal hacia la isla Santa Cruz.

09h00 - 11h00:

Se visita las instalaciones de la Estación Científica Charles Darwin en Puerto Ayora para conocer el estado de la estación meteorológica, nos indican que no se encuentra el personal que nos facilite el acceso, pero nos comentan que la estación está en funcionamiento y la información de la estación puede ser descargada desde la página web de la fundación.

11h00 - 13h00:

En base a las coordenadas proporcionadas por la Agencia de Regulación y Control de la Bioseguridad y Cuarentena para Galápagos (ABG), se busca la estación #2 en el sector de Bellavista, la estación #2 no se encontró.

13h00 - 14h00:

Se precede a tomar el almuerzo.

14h00 - 17h00:

En base a las coordenadas obtenidas del "Informe Técnico de Captaciones de Riego", elaborado por Instituto Nacional de Riego (INAR) en el año 2010 se encontró el sector denominado Los Guayabillos, el cual es una zona baja inundable, que se llena en época lluviosa. Junto a esta zona esta una alcantarilla de drenaje vial. Figura 1 y 2.



Figura 1.- Alcantarilla del drenaje vial.



Figura 2.- Captación Los Guayabillos.

Martes, 01-12-2020

07h00 - 10h00:

En base a las coordenadas proporcionadas por la Agencia de Regulación y Control de la Bioseguridad

DIRECCIÓN FINANCIERA RECEPCIÓN DE DOCUMENTOS
RECIBIDO POR: *WLG*
FECHA: 30-11-2020 HRS: 16:30
DIRECCIÓN FINANCIERA RECEPCIÓN DE DOCUMENTOS
RECIBIDO POR: *WLG*
FECHA: 01-12-2020 HRS: 16:30

T175

y Cuarentena para Galápagos (ABG), se busca la estación #3 en el sector de Bellavista, la estación #3 no se encontró.

10h00 - 13h00:

En base a las coordenadas proporcionadas por la Agencia de Regulación y Control de la Bioseguridad y Cuarentena para Galápagos (ABG), se busca la estación #4 en el sector de El Cascajo, la estación #4 no se encontró.

13h00 - 14h00:

Se precede a tomar el almuerzo.

14h00 - 17h00:

En compañía del personal del Parque Nacional de Galápagos se visitó el sector de Cerro Mesa, para ingresar y visitar la captación denominada Los Picachos, la captación no se encontró, pero se encuentran quebradas pequeñas a lo largo del camino hacia uno de los cráteres que se encuentran en el sector de Cerro Mesa. Figura 3 y 4.



Figura 3.- Lindero de ruta de acceso.



Figura 4.- Quebrada identificada.

Miércoles, 02-12-2020

07h00 - 10h00:

En base a las coordenadas proporcionadas por la Fundación Charles Darwin, se encontró la estación meteorológica Bellavista. La cual se encuentra en buen estado, no posee un cerramiento, y según la fundación, la estación se encuentra operativa, y los datos pueden ser descargados desde la página web. Figura 5.



Figura 5.- Estación meteorológica Bellavista. Fundación Charles Darwin.

10h00 - 13h00:

En base a las coordenadas obtenidas del "Informe Técnico de Captaciones de Riego", elaborado por Instituto Nacional de Riego (INAR) en el año 2010, no se encontró la captación denominada "Toma del Gallito", pero se encontró la quebrada que proviene de esa captación. Figura 6.



Figura 6.- Quebrada de la Toma del Gallito.

13h00 - 14h00:

Se precede a tomar el almuerzo.

14h00 - 17h00:

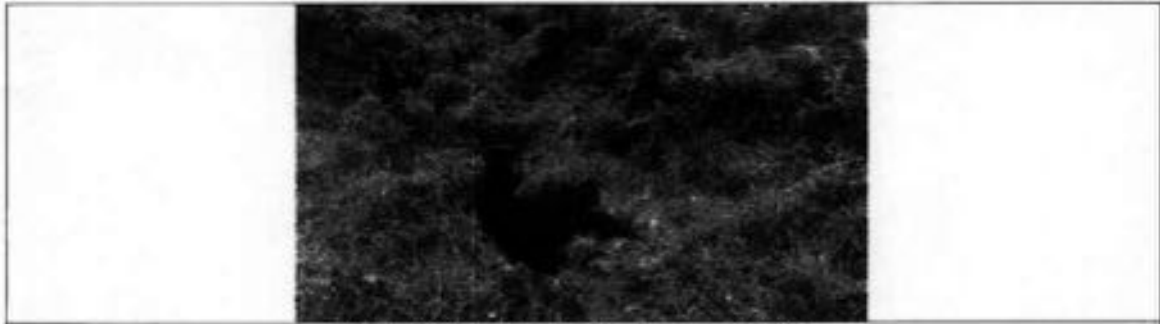
Se visita el sector donde se ubica la captación denominada Poma Rosa, no se encuentra la captación, pero se encuentran quebradas que posiblemente pertenezcan a la misma cuenca hidrográfica. La quebrada que se encontró, tiene algunos árboles de Poma Rosa, y la quebrada posee flujo en época lluviosa. Figura 7 y 8.



Figura 7.- Líndero de mata de acceso.

Figura 8.- Quebrada identificada.

Jueves, 03-12-2020

07h00 - 11h00:

En base a las coordenadas obtenidas del "Informe Técnico de Captaciones de Riego", elaborado por Instituto Nacional de Riego (INAR) en el año 2010, no se encontraron las captaciones denominadas El Carmen #1 y El Carmen #2, se procedió a entrar a un terreno privado perteneciente a una compañía que vende agua, los mismos indican que existen quebradas que se activan en época lluviosa, por lo que se asume que esta compañía capta agua de las mismas cuencas hidrográficas del Carmen #1 y El Carmen #2. Figura 9.



Figura 9.- Empresa que toma agua para su distribución.

11h00 - 13h00:

En base a las coordenadas obtenidas del "Informe Técnico de Captaciones de Riego", elaborado por Instituto Nacional de Riego (INAR) en el año 2010, no se encuentra la captación denominada Occidente, pero se encuentra en el área de influencia del Carmen #1 y El Carmen #2.

13h00 - 14h00:

Se precede a tomar el almuerzo.

14h00 - 17h00:

En base a las coordenadas proporcionadas por la Agencia de Regulación y Control de la Bioseguridad y Cuarentena para Galápagos (ABG), se busca la estación #1 en el sector de Santa Rosa, la estación #1 no se encontró.

Viernes, 04-12-2020

07h00 - 11h00:

En base a las coordenadas obtenidas del "Informe Técnico de Captaciones de Riego", elaborado por Instituto Nacional de Riego (INAR) en el año 2010, se visitan las lagunas denominadas Salazaca ubicada en el sector de Santa Rosa, en propiedad privada y la laguna ubicada en el sector de Cerro Mesa, también en propiedad privada. Figura 10 y 11.



Figura 10.- Laguna Salazaca.



Figura 11.- Laguna sector Cerro Mesa.

La laguna denominada de María Salazar, es la misma que se denomina Laguna Salazaca.

11h00 - 13h00:

En base a información obtenida de la institución, se visita la captación denominada Galo Vicuña que se encuentra en el sector de Santa Rosa. La captación, recibe agua de un manantial expuesto. La obra tiene una captación y una estructura de almacenamiento. Figura 12 y 13.



Figura 12.- Captación Galo Vicuña.

Figura 13.- Almacenamiento Galo Vicuña.

13h00 - 14h00:

Se precede a tomar el almuerzo.

14h00 - 17h00:

En base a información obtenida de la institución, se visita los Tanques de Santa Rosa, los cuales están conectados al sistema Galo Vicuña en el sector de Santa Rosa. Figura 14.



Figura 14.- Tanques Santa Rosa,

Sábado, 05-12-2020

06h00 - 09h00:

Se procede a realizar el traslado desde la isla Santa Cruz hacia la isla Isabela.

09h00 - 13h00:

En base a las coordenadas obtenidas del "Informe Técnico de Captaciones de Riego", elaborado por Instituto Nacional de Riego (INAR) en el año 2010, se conversa con el personal del Parque Nacional Galápagos y nos indican la ubicación de la captación denominada La Ventana, las coordenadas no coinciden con el informe indicado. Figura 15.



Figura 15.- Pozo La Ventana.

13h00 - 14h00:

Se precede a tomar el almuerzo.

14h00 - 17h00:

En base a las coordenadas obtenidas del "Informe Técnico de Captaciones de Riego", elaborado por Instituto Nacional de Riego (INAR) en el año 2010, en el área de influencia se encuentran unos

tanques abandonados de una escuela fuera de servicio en el sector denominado Los Tintos. las coordenadas no coinciden con el informe indicado. Figura 16.



Figura 16.- Tanques Los Tintos.

Domingo, 06-12-2020

07h00 - 10h00:

En base a las coordenadas obtenidas del "Informe Técnico de Captaciones de Riego", elaborado por Instituto Nacional de Riego (INAR) en el año 2010, se conversa con el personal del Parque Nacional Galápagos y nos indican la ubicación de la captación denominada El Cura, las coordenadas no coinciden con el informe indicado. Figura 17.



Figura 17.- Pozo El Cura.

10h00 - 13h00:

En base a las coordenadas obtenidas del "Informe Técnico de Captaciones de Riego", elaborado por Instituto Nacional de Riego (INAR) en el año 2010, se identifica un embalse natural pequeño, que se llena en época lluviosa. Figura 18.

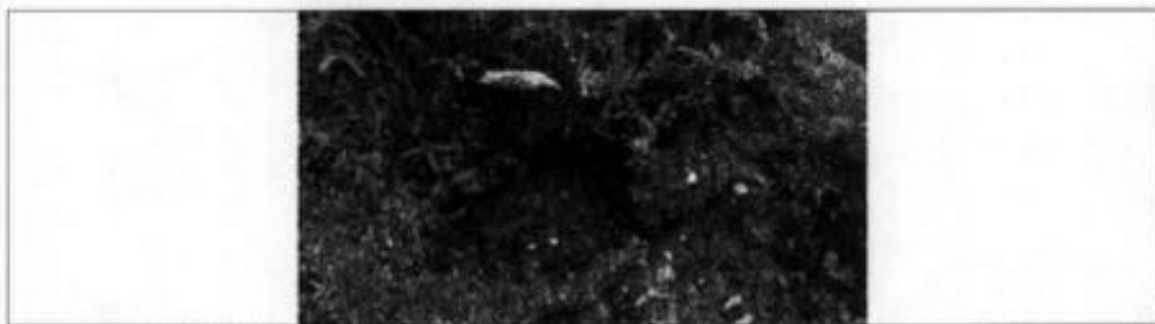

Figura 18.- Gran Becerra.

13h00 - 14h00:

Se precede a tomar el almuerzo.

14h00 - 16h00:

En base a las coordenadas obtenidas del "Informe Técnico de Captaciones de Riego", elaborado por Instituto Nacional de Riego (INAR) en el año 2010, se encuentra un tanque fuera de funcionamiento que tenía la finalidad de almacenar agua, las coordenadas no coinciden con el informe. Figura 19.



Figura 19.- Tanque Los Ceibos.

16h00 - 17h00:

Vía hacia Puerto Villamil, desde la Parroquia rural Tomas de Berlanga, se encuentra la estación de bombeo de Los Manzanillos, la cual consta de tres estaciones de bombeo, que carece de una infraestructura adecuada de captación y almacenamiento, la toma es directa. Figura 20.



Figura 20.- Estación de bombeo Los Manzanillos.

Lunes, 07-12-2020

07h00 - 13h00:

Se recibe notificación de la empresa EMETEBE, indicando que el vuelo desde la isla Isabela hacia la isla San Cristóbal, se cancela debido a las condiciones meteorológicas, y que se retoma el vuelo para el día martes 8 de diciembre. El correo es reenviado a la directora de la DPDH.

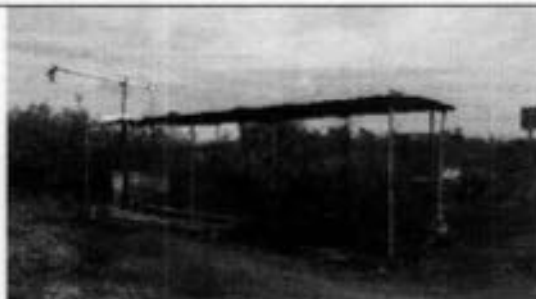
Se procede a dirigirse a las instalaciones del CGREG en Isabela para realizar la recopilación de la información obtenida en las visitas técnicas del día lunes 30 de noviembre hasta el día domingo 6 de diciembre.

13h00 - 14h00:

Se precede a tomar el almuerzo.

14h00 - 17h00:

Se realiza la recopilación de la información obtenida en las visitas técnicas del día lunes 30 de noviembre hasta el día domingo 6 de diciembre.

Martes, 08-12-2020

07h00 - 13h00:

Se recibe notificación de la empresa EMETEBE, indicando que el vuelo desde la isla Isabela hacia la isla San Cristóbal, se cancela debido a las condiciones meteorológicas, y que se retoma el vuelo para el día jueves 10 de diciembre. El correo es reenviado a la directora de la DPDH. Se averigua la disponibilidad que existe en las lanchas e indican que no existe disponibilidad hasta el día jueves 10 de diciembre. Por lo que se procede a esperar el vuelo del día jueves 10 de diciembre.

Se procede a dirigirse a las instalaciones del CGREG en Isabela para realizar la recopilación de la información obtenida en las visitas técnicas del día lunes 30 de noviembre hasta el día domingo 6 de diciembre.

13h00 - 14h00:

Se precede a tomar el almuerzo.

14h00 - 17h00:

Se realiza la recopilación de la información obtenida en las visitas técnicas del día lunes 30 de noviembre hasta el día domingo 6 de diciembre.

Miércoles, 09-12-2020

07h00 - 13h00:

Se procede a dirigirse a las instalaciones del CGREG en Isabela para realizar la recopilación de la información obtenida en las visitas técnicas del día lunes 30 de noviembre hasta el día domingo 6 de diciembre.

13h00 - 14h00:

Se precede a tomar el almuerzo.

14h00 - 17h00:

Se realiza la recopilación de la información obtenida en las visitas técnicas del día lunes 30 de noviembre hasta el día domingo 6 de diciembre.

Jueves, 10-12-2020

07h00 - 13h00:

Se procede a dirigirse a las instalaciones del CGREG en Isabela para realizar la recopilación de la información obtenida en las visitas técnicas del día lunes 30 de noviembre hasta el día domingo 6 de diciembre.

13h00 - 14h00:

Se precede a tomar el almuerzo.

14h00 - 17h00:

Se procede a realizar el traslado desde la isla Isabela hacia la isla San Cristóbal.

PRODUCTO ALCANZADOS:

- El día lunes 30 de noviembre al final de la jornada se obtuvo como producto final la confirmación del lugar denominado Los Guayabillos.
- El día martes 1 de diciembre al final de la jornada se obtuvo como producto final la posible ubicación de la captación denominada Los Picachos.
- El día miércoles 2 de diciembre al final de la jornada se obtuvo como producto final la posible ubicación de los lugares denominados Toma El Gallito y Poma Rosa.
- El día jueves 3 de diciembre al final de la jornada se obtuvo como producto final la posible ubicación de los lugares denominados El Carmen #1, El Carmen #2 y Occidente.
- El día viernes 4 de diciembre al final de la jornada se obtuvo como producto final la ubicación de las lagunas denominadas Salazaca y Cerro Mesa y la ubicación del almacenamiento y captación de la estructura denominada Galo Vicuña.
- El día sábado 5 de diciembre al final de la jornada se obtuvo como producto final la ubicación de la captación denominada La Ventana y los tanques Los Tintos.
- El día sábado 6 de diciembre al final de la jornada se obtuvo como producto final la ubicación de la captación denominada El Cura, la finca llamada Gran Becerra y los tanques llamados Los Ceibos.
- Actualización del estado de las infraestructuras hídricas de las islas Santa Cruz e Isabela,
- Ubicación de Infraestructuras disponibles en el área hídrica de las islas Santa Cruz e Isabela,
- En base a las necesidades observadas, se realiza propuestas para el POA 2021.

CONDICION DE INFRAESTRUCTURAS ISLA SANTA CRUZ:

#	NOMBRE	TIPO DE OBRA	ESTADO
1	Puerto Ayora	Estación Meteorológica	Buen Estado
2	Bellavista	Estación Meteorológica	Buen Estado
3	Los Guayabillos	Embalse Natural	Sin Infraestructura
4	Los Picachos	Quebrada Natural	Sin Infraestructura

5	Toma del Gallito	Quebrada Natural	Sin Infraestructura
6	Poma Rosa	Quebrada Natural	Sin Infraestructura
7	Laguna Salazaca	Embalse Natural	Sin Infraestructura
8	Laguna Cerro Mesa	Embalse Natural	Sin Infraestructura
9	Galo Vicuña	Captación	Mal Estado / Reconstruir
10	Galo Vicuña	Tanque	Mal Estado / Mantenimiento
11	Tanques Santa Rosa	Tanque	Mal Estado / Mantenimiento

CONDICION DE INFRAESTRUCTURAS ISLA ISABELA:

#	NOMBRE	TIPO DE OBRA	ESTADO
1	Pozo La Ventana	Manantial Natural	Sin Infraestructura
2	Tanque Los Tintos	Tanque	Mal Estado / Reconstruir
3	Pozo El Cura	Manantial Natural	Sin Infraestructura
4	Gran Becerra	Embalse Natural	Sin Infraestructura
5	Tanque Los Ceibos	Tanque	Mal Estado / Reconstruir
6	Los Manzanillos	Captación	Mal Estado / Reconstruir

LISTADO DE FACTURAS ANEXAS:

Alimentación	
N° 003-002-000007083	\$ 20.00
N° 002-001-0000205	\$ 20.16
N° 006-001-000000132	\$ 27.25
N° 002-001-000000218	\$ 16.60
N° 002-001-0012728	\$ 23.50
N° 002-001-000000233	\$ 16.60
N° 001-001-0003423	\$ 12.00
N° 001-001-0002000	\$ 31.36
N° 003-001-0008941	\$ 17.36
N° 001-001-0003425	\$ 5.60
N° 001-001-0004669	\$ 5.60
N° 003-001-000005512	\$ 7.00
	\$ 203.03

Hospedaje	
N° 002-001-0000711	\$ 78.40
N° 002-001-0000712	\$ 39.20
N° 001-001-0002404	\$ 84.00
N° 001-001-0000712	\$ 56.00
	\$ 257.60

Movilización	
N° 007-001-000000214	\$ 60.00
N° 007-003-000000560	\$ 95.00
	\$ 155.00

*Las facturas que se encuentran en HOSPEDAJE: N° 001-001-0002404 incluye el valor de 1 desayuno, por lo que se está separando el valor del HOSPEDAJE y ALIMENTACION.

ITINERARIO			NOTA	
FECHA dd-mm-aa	SALIDA	LLEGADA	Estos datos se refieren al tiempo efectivamente utilizado en el cumplimiento del servicio institucional, desde la salida del lugar de residencia o trabajo habituales o del cumplimiento del servicio institucional según sea el caso, hasta su llegada de estas islas.	
	30-nov-2020	10-dic-2020		
HORA hh:mm	07:00	17:00		

TRANSPORTE

TIPO DE TRANSPORTE (Aéreo, terrestre, otros)	NOMBRE DEL TRANSPORTE	RUTA	SALIDA		LLEGADA	
			FECHA dd-mm-aaaa	HORA hh:mm	FECHA dd-mm-aaaa	HORA hh:mm
MARITIMO	LANCHA WOLF	San Cristóbal - Santa Cruz	30-nov-2020	07:00	30-nov-2020	09:00
MARITIMO	LANCHA WOLF	Santa Cruz - Isabela	05-dic-2020	06:00	05-dic-2020	09:00
AEREO	EMETEBE	Isabela - San Cristóbal	10-dic-2020	14:00	10-dic-2020	17:00

NOTA: En caso de haber utilizado transporte público, se deberá adjuntar obligatoriamente los pases a bordo y boletas.

CONSEJO DE GOBIERNO DE REGIMEN ESPECIAL DE GALAPAGOS

HOJA PARA LIQUIDACIÓN DE VIÁTICOS AL INTERIOR

No. 001

NÚMERO 20200325	FECHA DE LIQUIDACIÓN miércoles, 16 de diciembre de 2020
NOMBRE DEL FUNCIONARIO / SERVIDOR JEAN SANCHEZ WILLIAM ANDRÉS	PUESTO ESPECIALISTA DE RIEGO
CIUDAD DE ORIGEN SANTA CRUZ - ISABELA - GALAPAGOS	CIUDADELA DE DESTINO 0921165999
AREA DIRECCION DE PRODUCCION Y DESARROLLO RURAL	

CALCULO DE LIQUIDACION

ITINERARIO	FECHA	HORA
SALIDA	dom 29-nov-20	07:00
RETORNO	vie 03-dic-20	17:00

DIAS PERNOCTANDO	VALOR UNITARIO	TOTAL
5	80.00	480.00

TOTAL VIÁTICOS/FABRILES	664.76
Anticipo Entregado	0.00
Valor a Reintegrar (viáticos - anticipo)	664.76

VIÁTICO JUSTIFICADO

	Calculado	Real (Con factura)
Valor Resguardado (70%)	336.00	291.76
Valor sin Resguardo (30%)	216.00	216.00
Total	552.00	509.76

Alimentación	16.00	-
Valor Resguardado (70%)		
TOTAL Viáticos + Alimentación		509.76

DETALLE DE FACTURAS PRESENTADAS		
70% VIÁTICOS		Alimentación 30% (Reintegrar)
HOSPEDAJE	ALIMENTACIÓN	
78.40	20.00	
39.20	20.16	
84.00	27.25	
	16.60	
	16.60	
	12.00	
	17.36	
	7.00	
	5.60	
TOTAL	301.60	142.57
	344.17	

ANEXO		
Reintegrar al servidor	FEARSI	COMBUSTIBLE
60.00		
95.00		
TOTAL	155.00	

CERTIFICACIÓN PRESUPUESTARIA

CONCEPTO DE PARTIDA PRESUPUESTARIA	VALOR A CERTIFICAR	DISPONIBILIDAD PRESUPUESTARIA
530301 Pasajes al interior	155.00	155.00
570102 Peajes	0.00	0.00
530303 Viáticos y Subsistencias en el interior	509.76	509.76
530837 Combustible	0.00	0.00
	TOTAL A CERTIFICAR	664.76

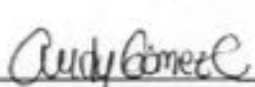
RECOMENDACIONES: Se reconoce 5 días de viático justificado, con factura de pernoctación y 3 días al 30%, según sistema. Reembolso de pasajes billeteable con recursos propios.	FECHA ELABORADO POR: <div style="text-align: center;">  Andrea Gomez - Asistente Financiera </div>
---	---

NOTA: El Informe de Licencia con Remuneración, deberá presentarse dentro del término máximo de 4 días de cumplida la licencia. Cuando la licencia sea superior al número de horas o días autorizados, se deberá adjuntar la autorización por la máxima autoridad.

DATOS PARA TRANSFERENCIA

DATOS PARA TRANSFERENCIA		
TIPO DE CUENTA Ahorros	Nº. DE CUENTA 1052915247	NOMBRE DEL BANCO Banco del Pacifico
FIRMA DE LA O SERVIDOR SOLICITANTE 		FIRMA DE LA O EL RESPONSABLE DE LA UNIDAD SOLICITANTE 
NOMBRE DE LA O EL SERVIDOR Nombre: William Andrés Jaén Sánchez CARGO: Especialista de Riego C.I.: 0921165999		NOMBRE DE LA RESPONSABLE DE LA UNIDAD SOLICITANTE Nombre: Roxana Mariuxi Culqui Guanga CARGO: Directora de Producción y Desarrollo Humano C.I.: 0917819542
FIRMA DE LA AUTORIDAD NOMINADORA O SU DELEGADO 		<p>NOTA: Esta solicitud deberá ser presentada para su Autorización, con por lo menos 72 horas al cumplimiento de los servicios institucionales; salvo el caso de que por necesidades institucionales la Autoridad Nominadora autorice.</p> <ul style="list-style-type: none"> • De no existir disponibilidad presupuestaria, tanto la solicitud como la autorización quedaran insusistentes • El informe de Licencia con remuneración deberá presentarse dentro del término máximo de 4 días de cumplida la licencia. <p>Está prohibido conceder servicios institucionales durante los días de descanso obligatorio, con excepción de las Máximas Autoridades o de casos excepcionales debidamente justificados por la Máxima Autoridad o su Delegado.</p>
NOMBRE DE LA AUTORIDAD NOMINADORA O SU DELEGADO Nombre: Roxana Mariuxi Culqui Guanga CARGO: Directora de Producción y Desarrollo Humano C.I.: 0917819542		

OHANA RESTAURANT

ROMERO RIVAS MARIA BRISEIDA
 VENTA DE COMIDAS Y BEBIDAS EN RESTAURANTES
 RESTAURANTES DE COMIDA RÁPIDA
 ELABORACIÓN DE PAN DE TODO TIPO
 SERVICIOS PRESTADOS POR ADMINISTRADORES
 ACTIVIDADES DE PRESTACIÓN DE SERVICIOS ADMINISTRATIVOS
 CALIFICACIÓN ARTESANAL 02390
 Puerto Villamil: Calle Antonio Gil s/n y 18 de Marzo
 Referencia: FRENTE AL PARQUE MUNICIPAL
 Teléfono: 052 528328 / 0594089704
 Email: vale_82_200@hotmail.com

FACTURA

R.U.C.: 1309200374001

Serie 001-001-

0003425

AUT. SRI N°. 1127011106

Fecha: 07 / 12 / 2020
 MARRERA - GALAPAGOS - ECUADOR

Cliente: <i>William Jaen</i>			
Dirección: <i>San Cristobal</i>		Tel:	
R.U.C. o CI: <i>0921165999</i>		Date de emisión:	
CANTIDAD	DESCRIPCION	V. UNITARIO	V. TOTAL
<i>01</i>	<i>consumo de</i>	<i>5</i>	<i>5</i>
	<i>Alimentos</i>		

SON	Subtotal	<i>5</i>
FORMA DE PAGO	Descuento	
<i>[Signature]</i>	IVA 0%	
<i>[Signature]</i>	IVA 2%	<i>0.60</i>
	VALOR TOTAL	<i>\$ 5.60</i>

IMPORTE "OHANA RESTAURANT" RUC: 1309200374001
 Avda. 1000, Sector 200, San CARLOS GALAPAGOS - ECUADOR
 Fecha de Imp: 7 / Agosto / 2020 Fecha para el Cliente: 07 / Agosto / 2020
 OHANA RESTAURANT OHANA RESTAURANT



CAFETERIA LAS GAVIOTAS
Jiménez Aviles Juana Sara

* Venta de Comidas y Bebidas en Cafeterías

* Venta al por Menor de Artículos de Bazar en General
* Venta al por Menor de Mariscos
* Venta al por Menor de Embutidos

Pto. Villamil Barrio Central Av. Antonio Gil s/n y 16 de Marzo
Telf: 052 526 050
Isabela - Galápagos - Ecuador

FACTURA

R.U.C.: 0909438897001

Serie W1-W1-0004669

AUTORIZACIÓN SRI # 1126772724

FECHA: 7 DICIEMBRE 2020	TELF: 0999815342
CLIENTE: WILLIAM JAEU	
DIRECCIÓN: SAN CRISTOBAL.	
R.U.C. • C.I.: 092465989	GUÍA DE REMISIÓN:

CANTIDAD	DESCRIPCION	V. UNITARIO	V. TOTAL
	Consumo de Alimentos		5 ⁰⁰

FORMA DE PAGO		 Recibi Conforme ORIGINAL, BLANCA CLIENTE COPIA ROSADA EMISOR	TOTAL BRUTO	5 ⁰⁰
Efectivo	<input checked="" type="checkbox"/>		Total Con I.V.A.	
Dinero electrónico	<input type="checkbox"/>		Total Con I.V.A. 0%	
Tarjeta de crédito / débito	<input type="checkbox"/>		I.V.A. 12%	0,6
Otros	<input type="checkbox"/>		VALOR TOTAL	\$ 5,6



Valladares Palacios Medardo Javier

R.U.C. 2000036794001

VENTA DE COMIDAS Y BEBIDAS EN RESTAURANTES

FACTURA

Pto. Villamil, Av. Antonio Gil s/n y Av. Las Fragatas
javiervalladares1974@hotmail.com
Telfs.: 05 2529365 - 0989956015
Isla Isabela - Galápagos - Ecuador

Serie 003-001- 000005512

Autorización S.R.I. # 1126213823

FECHA	DIA	MES	AÑO
	07	12	2020

CLIENTE: William Jaén
 DIRECCIÓN: SAN CRISTOBAL
 R.U.C./C.I.: 0972165988 TELF.: 0989956015

Cantidad	DESCRIPCIÓN	V. Unitario	V. TOTAL
	<u>Borracho de Dineros</u>		<u>6.25</u>

FORMA DE PAGO		 Recibi Conforme	SUB TOTAL	<u>6.25</u>
Efectivo			DESCUENTO	
Dinero Electrónico			SERVICIO 10 %	
Tarjeta Crédito/Débito			I.V.A. 12 %	<u>0.75</u>
Otros			TOTAL \$	<u>7</u>

Constante Valladares Anibal Patricio - Gráficas "PATO" RUC 2000026167001 Aut. 2194 Cel.: 0989283948 ORIGINAL: Adquirente
 20 Blocks de 100x2 del 5421 al 7420 Fecha Aut. 05 Febrero 2020 - Válido hasta 05 Febrero 2021 COPIA CELESTE: Emisor



NARANJO FREIRE INDIRA YADIRA

FACTURA
R.U.C. 2000060604001

CANTÓN ISABELA GALÁPAGOS

DIRECCIÓN: PUERTO VILLAMIL, BARRIO CENTRAL

CALLE: AV. ANTONIO GIL SIN

Referencia Frente al Parque Municipal

Teléfono: (05)3018911 / (05)3018618 / Cel: 0990236683

E-mail: restaurantelosedelfines@hotmail.com

Serie

.003-001-

0008941

AUTORIZACIÓN SRI N°: 1128182828

DÍA MES AÑO

Fecha:

6 12 2020

CLIENTE:	WILLIAM JAÉN SAUCREZ		
DIRECCIÓN:	SAN CRISTOBAL	TELF:	0989815342
R.U.C. o C.I.:	0921165999	GUÍA DE REMISIÓN:	

CANTIDAD	DESCRIPCION	V.UNITARIO	V. TOTAL
4.	ALIMENTACION	15.50	15,50
			

FORMA DE PAGO		 Recibido Conforme ORIGINAL BLANCA CLIENTE COPIA AMARILLA EMISOR	TOTAL BRUTO	15,50
Efectivo			Servicio 10 %	
Dinero electrónico			Total Con LVA 0 %	
Tarjeta de crédito / débito			LVA 12 %	1,86
Otros			VALOR TOTAL	\$ 17,36

OHANA RESTAURANT

ROMERO RIVAS MARIA BRISEIDA

VENTA DE COMIDAS Y BEBIDAS EN RESTAURANTES
 RESTAURANTES DE COMIDA RÁPIDA
 ELABORACIÓN DE PAN DE TODO TIPO
 SERVICIOS PRESTADOS POR ADMINISTRADORES
 ACTIVIDADES DE PRESTACIÓN DE SERVICIOS ADMINISTRATIVOS
 CALIFICACIÓN ARTESANAL 092910

Puerto Williams: Calle: Antonio Gil s/n y 16 de Marzo

Referencia: FRENTE AL PARQUE MUNICIPAL

Teléfono: 052 529328 / 0994089704

Email: vase_92_200@hotmail.com

ISABELLA - GALAPAGOS - ECUADOR

FACTURA

R.U.C.: 1309200374001

Serie 001-001-

0003423

AUT. SRI N°.1127011106

IMPRESO POR

Fecha: 05 / 12 / 2020

Cliente: Wilson Jaen Gonde.
 Dirección: San Cristóbal Tel: 0989215312
 R.U.C. o CI: 0921165499 Cote de Remite:

CANTIDAD	DESCRIPCION	V. UNITARIO	V. TOTAL
	<u>Consumo de Alimento</u>		<u>12.00</u>

SON: _____ dólares

FORMA DE PAGO		Subtotal
Efectivo	<u>12.00</u>	<u>12.00</u>
Transferencia		
Firma del Cliente: <u>[Firma]</u>		Descuento
		IVA 0%
		IVA %
		VALOR TOTAL \$ <u>12.00</u>

IMPRESA "IMPRESORA ISABELLA" Residencia: Morona Liza Gamba RUC: 0922000101
 Avenida: 2000 - SAN ISABELLA GALAPAGOS (C) RUC: desde 002201 a 002900
 Fecha de Imp: 31 / Agosto / 2020 Hecho para su Traslado: 31 / Agosto / 2020
 ORDEN: BLANCO - CLIENTE COPIA AMARILLA TMEOR



Herrera Varela Tatiana Gabriela

VENTA DE COMIDAS Y BEBIDAS - RESTAURANTES
INCLUIDO PARA LLEVAR

Puerto Ayora, Barrio Central Av. Charles Darwin
Email: tatypriincess13@gmail.com
Contacto: 0939788266
Santa Cruz - Galápagos - Ecuador

RUC: 0940747868001
FACTURA
002-001-00
0000233

Aut. SRI: 1127319479

AÑO	MES	DÍA
4	12	20

Ciente: William Joen Sanchez
 R.U.C.: 0921165999 Telef: _____
 Dirección: San Cristobal

CANT.	DESCRIPCIÓN	CANTIDAD	FORMA
	Consumo de alimentos		13.60

FORMA DE PAGO
 Efectivo: 1 Tarjeta Débito: _____ Débito Bancario: _____ otros: _____

SUBTOTAL %	13.60
Descuento	
Servicio <u>10</u>	1.36
IVA 12 %	1.64
IVA 0 %	
TOTAL	16.60

Firma Autorizada: _____
 Firma Comercial: _____



Herrera Varela Tatiana Gabriela

VENTA DE COMIDAS Y BEBIDAS - RESTAURANTES
INCLUIDO PARA LLEVAR

Puerto Ayora, Barrio Central Av. Charles Darwin
Email: tatyprincess13@gmail.com
Contacto: 0939786266
Santa Cruz - Galápagos - Ecuador

RUC: 0940747868001
FACTURA
002 - 001 - 00
0000218

Aut. SRI: 1127319479

DIAS	MESES	AÑOS
01	12	20

Cliente: William Jaen Sanchez
R.U.C.: 0921165999 Telef: _____
Direccion: San Cristobal

CANT.	DESCRIPCION	IMPORTE	IMPORTE
	Consumo de alimentos		13.61

FORMA DE PAGO

Efectivo: Tarjeta/Credito: Dinero Sucubido: OTROS: _____

Firma Autorizada

SUBTOTAL %	13.61
Descuento	
Servicio 10	1.36
IVA 12 %	1.63
IVA 0 %	
TOTAL	16.60

Moltes Guaran Miguel A. I. Imp. Publicitas R.U.C. 210003038001 - Telefono 041 524 138 N° 255 (24 71092) N° 0101 - 000001
ORIGINAL Blanco - Cliente - Copia color Emisor
E de Autorización: 02 / Revisiones: 2020
E de Calificación: 02 / Revisiones: 2021

MIDORI SUSHI & PUB

Intriago Intriago Carlos Vinicio

Contribuyente Régimen Microempresas

*Venta de comidas y bebidas en bar - restaurante

*Venta al por mayor de bebidas alcohólicas

Pto Ayora Barrio Central

Calle: Av. Charles Darwin e Islas Plazas

Tel.: 0991854942 Email: cavihouse@hotmail.com

SANTA CRUZ - GALAPAGOS - ECUADOR

FACTURA

R.U.C.: 1309311197001

N°. 002-001- 0012728

AUT. SRI N°. 1127446039

Fecha de Autorización 27/11/2020

DÍA MES AÑO

Fecha 03 12 2020

Cliente: William Jaen

Dirección:

R.U.C. o CI: 0921165899 Tel:

CANTIDAD	DESCRIPCION	V. UNITARIO	V. TOTAL
	consumo de alimentos		20,98

FORMA DE PAGO	
EFFECTIVO	<input type="checkbox"/>
Con abono del sistema bancario	<input type="checkbox"/>
Otro en abono del sistema bancario	<input type="checkbox"/>

Recibo conforme

SUBTOTAL 12%	
SUB TOTAL 6%	
DESCUENTO	
SUBTOTAL	20,98
IVA 12%	2,52
VALOR TOTAL	23,50

Imp. "IDEAS GRÁFICAS" Córdoba Sector José Sotomayor Teléfono: 2327-457 Santa Cruz
 R.U.C. 13062427001 Avda. 9000 - 13002 - desde 0912701 al 0012900
 Válido para su emisión hasta 27/11/2020
 ORIGINAL BLANCA CLIENTE - COPIA NEGRO



R.U.C. 1803573383001

Dirección: Av. Charles Darwin s/n y
Mariposa / Teléfono: 05-2577195
E-mail: info@islagrill.com

Sucursal: Punta Estrella

Hotel Angermeyer Cal: 998427242

Santa Cruz - Galápagos - Ecuador

F. de Autorización: 14/Octubre/2020

F. de Caducidad: 14/Octubre/2021

SALAZAR ALDAS EDGAR FERNANDO

Ventas de Comidas y Bebidas en Saneos Restaurantes

AGENTE DE RETENCIÓN

RESOLUCIÓN MAC-DICRASC20-00000001

AUT. SRI: 1127226623

FACTURA 006-001-00

0000132

Referencia No.006-001-000000129

Fecha: 01 diciembre 2020 Hora: 20:40:03

Ced/RUC:0921165999

Cli:WILLIAM JAEN

Dir:

Tel: Mesa: 6 PA:0 Pns0

ARTICULO	CAN.	P.U.	VALOR
NARISCADA	1	19.67	19.67
LIMONADA	1	2.66	2.66
Subtotal \$			22.34
(22.34)	12.00%	I.V.A. \$	2.68
10.00%	servicio \$		2.23
TOTAL \$			27.25

T. CREDITO/DEBITO Visa \$27.25

Pago: \$27.25 Vuelto: \$0.00

USUARIO:ANDRE USUARIO: FERNA TURNO: 1



 Firma Autorizada: _____ Recibo Conforme
 FORMAS DE PAGO: Efectivo Tarj. Crédito Débito
 Otros: _____

ORIGINAL Blanco: Cliente - Copia Color: Emisor
 R.U.C. 0980168707TERRANONIA CARRASCO DINO ALBERTO * Av. N° 13411
 Fecha de Aut. 14/Octubre/2020 * Válido: 14/Octubre/2021 * Del 01 al 2000

PIKEOS LA HUECA

Robles Mora Edita Zeneida
 *Venta de comidas y bebidas en restaurantes,
 incluso para llevar.
 Contribuyente Régimen Microempresas
 Matriz: sin Sucursal: Miconia sin
 Ref.: Junto a la Tienda Estefanía
 Telf.: 052 532 152 - 099 360 2646
 E-mail: edita.robles@hotmail.com

FACTURA

R.U.C.: 1714652979001

N°. 002-001- 0000205

AUT. SRI N°. 1127428445
Fecha de Autorización 24/11/2020

SANTA CRUZ - GALAPAGOS - ECUADOR

Fecha: 30 / 11 / 2020

Cliente: William Jaen
 Dirección: San Cristobal Telf.:
 R.U.C. e CI: 0921165999 Gala de Remisión:

CANTIDAD	DESCRIPCION	V. UNITARIO	V. TOTAL
	<u>Consumo de Alimentos</u>		<u>18.00</u>

FORMA DE PAGO

EFECTIVO

Con abono del sistema bancario

Cheque sin abono del sistema bancario



SUBTOTAL 12%	<u>18.00</u>
SUBTOTAL 9%	_____
DESCUENTO	_____
SUBTOTAL	_____
IVA 12%	<u>2.16</u>
VALOR TOTAL	<u>20.16</u>

Imp. "DAS GRUPOS" Credito: Integral y más Salones. Telf: 2-527-457 Santa Cruz
 R.U.C. 170620147001 Avda: 198 - (18 - 152) - Tel: 099 338001 y 6080205
 Válido para su emisión hasta 24/11/2021
 ORIGINAL BLANCA CLIENTE - COPIA EMISOR



SANTA CRUZ BREWERY RESTO PUS
BOATTA CABEJAS RITA SELENE
RUC 1719399519001
De Pedro: San Pl. Charag. Orwin 5m Y Rio Rosendo
Muelle Caprimo Vago 5m Y 5m
☎ (09) 282 5041 ☎ 383 2545
@santacruzbrewery @santacruzbrewery

FACTURA B. 00-00-00
AUT. BR: 10238918

0007096

DOCUMENTO DESTINADO A SER IMPRESO EN UN SISTEMA DE AUTOMATIZACION DE DATOS

***** PERIDO 1909 *****
Transacción N°: 003-002-000007083
Fecha: 30/11/2020 20:55:54
Cliente: JAEN SANCHEZ WILLIAM
CEDULA: 0921165999

Telefono:
Direccion: SAN CRISTOBAL / SAN CRISTOBAL
/ GALAPAGOS

Cant	Descripción	P.U.	Total
1	LB CAM+ENG+PAPS+CERVE	14,29	14,29
1	MEDIA PINTA PORTER	3,57	3,57

Subtotal:	17,86
Subtotal 12%:	17,86
IVA 12%:	2,14
Total:	20,00
Entregas:	20,00
Cambios:	0,00

Pago en EFECTIVO= 20,00

FORMA AUTORIZADA: Efectro Tpa de Crédito Dinero Electrónico Otros

IMPRESO EN GALAPAGOS - GALAPAGOS

GALÁPAGOS

RENDON ARIAS LUIS ALBERTO

*Servicios de Hospedaje en Pensiones

*Actividades de Alquiler de Vivienda

Puerto Villamil, Central los flamencos s/n

Referencia: frente al Hotel Cochu

Teléfono: 052 - 529 - 015

E-mail: belosbeachbar@hotmail.com

ISLA ISABELA - GALÁPAGOS - ECUADOR

FACTURA

R.U.C.: 1707852735001

Serie 001-001- 0002404

AUTORIZACIÓN SRI # 1126200300

DIA MES AÑO

Fecha: 5 12 2020

CLIENTE: William Andres Jaen Sanchez TELF: 0989815342
DIRECCIÓN: San Cristobal, Galápagos
R.U.C. o CI: 0921165999 GUÍA DE REMISIÓN:

CANTIDAD	DESCRIPCION	V. UNITARIO	V. TOTAL
1	estadia de una persona por 3 noches del 5 diciembre de 2020 al 8 diciembre 2020	25	75
1	alimentos y bebidas desayuno 06 diciembre y 08 diciembre 2020	20	20

FORMA DE PAGO		TRIBUYENTE RÉGIMEN MICROEMPRESAS	TOTAL BRUTO	95
Efectivo	X	 Recibí Conforme ORIGINAL BLANCA CLIENTE COPIA AMARILLA EMISOR	Servicio 10 %	
Dinero electrónico			Total Con I.V.A. 0 %	
Tarjeta de crédito / débito			I.V.A. 12 %	11,40
Otros			VALOR TOTAL	\$ 106,40

IMPRESA: "GRÁFICAS ISABELA" Atamirano Morales Luis Germán. RUC 0603202078001 Autoría: 11296. / Teléfono: 259 - 254 ISABELA GALÁPAGOS
(28 100X2 - desde 00002381 al 0002580) Fecha de Imp 04 / Febrero / 2021 -Válido para su Emisión 04 / Febrero / 2021

LA FORTALEZA DE HARO

Haro Zambrano Roberto Edgardo
 * Servicios de Hospedaje en casas de huéspedes
 "Contribuyente Régimen Microempresas"
 Parroquia: Puerto Ayora Barrio: El Eden
 Calle: Petrel s/n. Diagonal al Hospedaje Blue House
 Cel: 0994788120 Telf: 052527303
 E-mail: galapagosaquatours@hotmail.com

FACTURA

R.U.C. 0906062955001

Nº. 002-001- 0000711

AUT. SRI N°. 1127265929
 Fecha de Autorización 21/10/2020

SANTA CRUZ - GALÁPAGOS - ECUADOR

Fecha: DIA 30 MES 11 AÑO 2020

CLIENTE: <i>William Juen</i>			
DIRECCIÓN: <i>San Gabriel</i>			
R.U.C. o C.I.: <i>0921165199</i>		TEL: _____	
CANTIDAD		DESCRIPCIÓN	V. UNIT.
<i>2</i>		<i>Noches Cruz</i>	<i>35</i>
			<i>70*</i>

FORMA DE PAGO	
EFFECTIVO	<input checked="" type="checkbox"/>
Con utilización del sistema financiero	<input type="checkbox"/>
Otro sin utilización del sistema financiero	<input type="checkbox"/>

Recibido en nombre

SUBTOTAL 12%	<i>70.00</i>
SUB TOTAL 0%	
DESCUENTO	
SUBTOTAL	
IVA 12%	<i>8.40</i>
VALOR TOTAL	<i>78.40</i>

Imp. "IDEAS GRÁFICAS" Ordóñez Tacuri José Salvador Telefax: 2 527-457 Santa Cruz
 R.U.C. 1708201247001 Autoriz. 1968 - (1B- 100X2 -desde 0000701 al 0000800)
 Valido para su emisión hasta 21/10/2021
 ORIGINAL BLANCA CLIENTE - COPIA EMISOR

304



Servicio Remolcado y/o Escalas
San Cristóbal - Ecuador
+593 96 886 5041
www.galapagosferry.com.ec

SAN CRISTÓBAL - SANTA CRUZ

SANTA CRUZ - SAN CRISTÓBAL

Isabela

VALOR TOTAL: S 30⁰⁰

Pase a bordo/Boarding

NOMBRE/NAME: William Jaen

FECHA/DATE: 05-12-2020

HORA DE SALIDA/DEPARTURE TIME:

06:00 hrs.

14:00 hrs.

NORMAL RATE
TARIFA NORMAL
(ADULTOS)

SPECIAL RATE
TARIFA ESPECIAL
(NIÑOS, TERCERA EDAD, DISCAPACITADOS)

Nº 002345

www.galapagosferry.com.ec



Servicio Remolcado y/o Escalas
San Cristóbal - Ecuador
+593 96 886 5041
www.galapagosferry.com.ec

SAN CRISTÓBAL - SANTA CRUZ

SANTA CRUZ - SAN CRISTÓBAL

VALOR TOTAL: S 30⁰⁰

Pase a bordo/Boarding pass

NOMBRE/NAME: William Jaen

FECHA/DATE: 30-11-2020

HORA DE SALIDA/DEPARTURE TIME:

07:00 hrs.

14:00 hrs.

NORMAL RATE
TARIFA NORMAL
(ADULTOS)

SPECIAL RATE
TARIFA ESPECIAL
(NIÑOS, TERCERA EDAD, DISCAPACITADOS)

Nº 002344

www.galapagosferry.com.ec

Andrade Torres Angel Gustavo
LANCHA WOLF

FACTURA

R.U.C.: 0912125853001
 N° 007-001 -

TRANSPORTE MARÍTIMO Y DE CABOTAJE REGULAR Y
 NO REGULAR DE PASAJEROS; EXPLOTACIÓN DE EMBARCACIONES DE
 EXCURSIÓN, DE CRUCERO O DE TURISMO; EXPLOTACIÓN DE TRANSPORTADORES
 TAXIS ACUÁTICOS, ETC.

000000214

Dir.: Barrio Central - Av Charles Darwin s/n Y Herran Melville
 Telf.: (05) 2521-147 / 05-2520-352 / 0994787596
 San Cristóbal - Galápagos - Ecuador

AUT. SRI N° 1126211177

1 Dic 2020

Cliente: *William Jón*
 R.U.C. o C.I.: *0921165999* Telf: *0939815342*
 Dirección: *Orpua Terrena*

CANT.	DESCRIPCION	V.UNITARIO	V.TOTAL
1	<i>transporte inter islas San. Cristóbal - S. Cruz</i>		30
1	<i>transporte inter islas S. Cruz - I. Isabela</i>		30

FORMA Y VALOR DE PAGO		SUB-TOTAL IEN
ESECTIQ DINERO ELECTRÓNICO VALETAJE CRÉDITO OROS		60
		DISCUENTO
		SUBTOTAL
		IVA 12 %
		VALOR TOTAL

Imp. "Gráficas Poligráficas" - Barroto Hernández Juan Carlos Telfax: (05) 2 520 804
 R.U.C. 2000033502001 - Aut.2848 - (15 años) - 100+2 desde 101 al 300
 Impreso 05/FEB/2020 10:20 valida para su emisión hasta 05/FEB/2021
 ORIGINAL | CLIENTE | COPIA: EMISOR DOCUMENTO CATEGORIZADO NO

SOCIEDAD ANONIMA EMETEBE

DIRECCION: Boyaca 916 y V.M. Rendon
MATRIZ:

DIRECCION: BOYACA Y V. M. RENDON
SUCURSAL:

OBLIGADO A LLEVAR CONTABILIDAD: SI

AMBIENTE: PRODUCCION

EMISION: NORMAL

CLAVE DE ACCESO



2212202001099125339400120070030000005601234567812

Razón Social/ **WILLIAM JAEN SANCHEZ**

RUC/CI: **0921165999**

Nombres y Apellidos:

Fecha Emisión: 22/12/2020

Codigo Principal	Empaque	Cantidad	Descripcion	Precio Unitario	Descuento	Precio Total
IBL-SCY		1	TICKET AEREO ISABELA - CRISTOB	32.59	0.00	32.59
TASAS		1	TASAS	8.5	0.00	8.50
CPERM		1	CARGA PERMITIDA	50	0.00	50.00

FORMAS DE PAGO

OTROS CON UTILIZACION DEL SISTEMA FINANCIERO 95.00

INFORMACION ADICIONAL

Agente de Retención: RESOLUCIÓN Nro. NAC-DNCRASC20-00000001.
Dirección: SAN CRISTOBAL
Ciudad: GALAPAGOS
Telefono: |
Vencimiento: 22-Dic-2020
eMail: JAEN1189@GMAIL.COM
Término: CONTADO
Vendedor: GARCIA POVEDA JESSICA PATRICIA

SUBTOTAL 12.00%	32,59
SUBTOTAL 0%	58,50
SUBTOTAL NO OBJETO IVA	0,00
SUBTOTAL EXENTO IVA	0,00
SUBTOTAL SIN IMPUESTOS	91,09
DESCUENTO	0,00
ICE	0,00
IVA 12.00%	3,91
PROPINA	0,00
VALOR TOTAL	95,00

LEY DE REGIMEN TRIBUTARIO: "Art. 50.- Obligaciones de los agentes de retención: Los agentes de retención están obligados a entregar el respectivo comprobante de retención, dentro del término no mayor de cinco días de recibido el comprobante de venta, a las personas a quienes deben efectuar la retención (...)" ESTIMADO CLIENTE: CON EL FIN DE EVITAR INCONVENIENTES SOLICITAMOS NOS REMITAN EL COMPROBANTE DE RETENCION DENTRO DEL PLAZO ESTIPULADO A NUESTRA DIRECCION EN GUAYAQUIL, o a través de los correos: electronicos@emetebe.com.ec <<mailto:electronicos@emetebe.com.ec>> o contabilidad@emetebe.com.ec <<mailto:contabilidad@emetebe.com.ec>> CASO CONTRARIO DEBERA SER CANCELADO EL VALOR TOTAL DE LA FACTURA.

Debo y pagaré a SOCIEDAD ANONIMA EMETEBE el valor de la presente Factura, incondicionalmente, en el lugar que se me reconenga. Renuncio a fuero y domicilio. En caso de mora pagaré máximo interés convencional a partir del vencimiento, así como también los gastos judiciales y extrajudiciales inclusive costos y honorarios profesionales que ocasione el cobro de esta obligación, siendo suficiente prueba para establecer el monto de tales gastos, la sola aseveración de la acreedora.

DINARDAP: Las compañías reguladas por la Superintendencia de Compañías, que realicen ventas a crédito, están obligadas al registro crediticio del Sistema Nacional del Registro de Datos Públicos, la información necesaria para mantenerlo actualizado.

AGENTE DE RETENCION

RESOLUCIÓN Nro. NAC-DNCRASC20-00000001.

FECHA: 14 de septiembre de 2020



william jaen <jaen1189@gmail.com>

E-Ticket Emetebe Airlines PNR Ref: 320BFD27

Emetebe <system+320@aerocrs.com>
 Para: jaen1189@gmail.com

9 de diciembre de 2020, 13:52

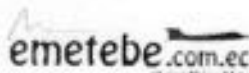

To
 jaen1189@gmail.com
 WILLIAM JAEN

E-Ticket Emetebe Airlines Pnr Ref. 320BFD27

Ticket Number: EMT8616402

Buenas tardes,

Confirmación de horario para mañana:

Flights:

#	Date	Flight	From	STD	To	STA	Class	Fare	Taxes	EC	Baggage	Checkin Time	Status
1	10-Dec-20	ET102	Isabela Island	13:45	San Cristobal Island	14:30	AB-25	\$28.13	\$58.50	\$3.38	25 lb	60 min.	Confirmed
Sub-Total								\$28.13	\$58.50	\$3.38			

#	Date	Time	Service Details	Fare	Taxes	EC	Status
2	09-Dec-20		Amendment fee for 1 passengers	\$0.00	\$0.00	\$0.00	Confirmed
Sub-Total				\$0.00	\$0.00	\$0.00	

All prices in USD

Total: \$90.00

Travellers: (Count:Adult: 1)

Traveller Name	Nationality	Passport/ID	Issuing Co.	Email	Contact	Remark
MR. JAEN WILLIAM	Ecuador	0921165999		jaen1189@gmail.com	0989815342	

Flight Remarks:

Rules:

- Flight ET102: No Smoking

Online Account

View your account online, click here to go to our website: <https://www.emetebe.com.ec/booking/BFD27D08-77FE-47C9-864F-1F0449CA3595>

Terms & Conditions:**Ticket Terms and Conditions:****General Conditions**

As an Air Taxi Operator part 135, we are not bound by a regular flight schedule. Our flight times can therefore occasionally be affected by unexpected changes. Any changes to your flight schedule will be notified to you immediately via email or SMS.

- Ticket expires one year from date of issue.
- Ticket is non-refundable.
- Ticket may be transferable depending on class.

Reservation Changes Policy

Reservation & ticket changes incur a fee that may vary depending on your ticket class. The fee is calculated based on a time factor that takes into account the day you wish to apply for a change and the original flight departure timing.

Fees for reservation & ticket changes classification:

- Light Fare – No Changes Permitted
- Discount Fare – No Changes Permitted
- Economy Fare – From \$15 to \$100 + Fare Difference
- Flexible Fare – From \$0 to \$40 + Fare Difference
- Charter Fare – From 50 to 100% of cost (depending on date change request)

Cancellation Policy

Unfortunately we do not offer reimbursements or refunds on cancellations made by customers. We are however happy to change your reservation date in accordance with our Reservation Changes Policy.

No Show

Passengers marked as "no show", will automatically lose their ticket. Passengers are therefore advised to be on time for check in and boarding.

Delays & Flight/Tour Connections

- Occasionally, without prior notice, Emetebe Airlines may need to change, add, or omit intermediate or connecting stops on any flight.
- Emetebe Airlines cannot guarantee and will not be held liable for failed connections to other flights or pre-scheduled touristic activities.
- Additionally, the airline shall not be liable for any failure or delay in operating any flight due to causes beyond our control, defined as events of "force majeure".

Baggage Policy

Our Baggage Policy may vary depending on your ticket class:

- Light Fare – 0 lbs per passenger including checked luggage and carry on
- Discounted Fare – 25 lbs per passenger including checked luggage and carry on
- Economy Fare – 25 lbs per passenger including checked luggage and carry on
- Flexible Fare – 35 lbs per passenger including checked luggage and carry on
- Charter Fare – up to 500 lbs including checked luggage and carry on

Please note that:

- Included baggage per passenger weight does not transfer unless they are part of a group or family under the same reservation.
- Extra baggage allowance may be purchased online or at counter desk to increase the included baggage allowance per person.
- Extra baggage purchased with more than 24 hours prior to flight departure is offered at a discounted rate of \$1.50 per Pound.
- From 24 hour prior to flight departure until check in time the extra baggage rate increases to \$2.00 per Pound.

Extra Features

Extra features are available for you to purchase online, at counter or at our sales offices.

These include: Extra Baggage Allowance / Seat Selection / Airport Shuttle Transfer (Pickup & Drop Off) / VIP Airport Lounge Access / Insurance / Donations to the Ocean Cleanup Foundation.

Flight check-in / Flight closure

- All flights close 15 minutes prior to departure.
- Check-in starts 60 minutes prior to departure.

Photo ID

Photo identification required for all travel. Government-issued IDs including passport, Driver's License, National Card are accepted.

Thank you for flying Emetebe Airlines!

This email and any files transmitted with it are confidential and intended solely for the use of the individual or entity to whom they are addressed. If you have received this email in error please notify the system manager. This message contains confidential information and is intended only for the individual named. If you are not the named addressee you should not disseminate, distribute or copy this e-mail. Please notify the sender immediately by e-mail if you have received this e-mail by mistake and delete this e-mail from your system. If you are not the intended recipient you are notified that disclosing, copying, distributing or taking any action in reliance on the contents of this information is strictly prohibited.

This E-mail is sent to you by AeroCRS system, the e-mail address is not monitored.

Please consider the environment before printing this email.

Issued on 09-Dec-20 19:52, By user: ivaca

Powered By **AeroCRS**

 **Contract of Carriage EMETEBE.pdf**
225K



BOARDING PASS

SEAT

10/12/2020

FLIGHT ET102

DEPARTURE: 13:45

BOARDING: 13:30

PNR 320BFD27

MR. JAEN WILLIAM

Isabela Island to San Cristobal Island

Baggage tags:

P6223451,

NOP: 1

SEQ:2

CLASS: AGENCY BASIC

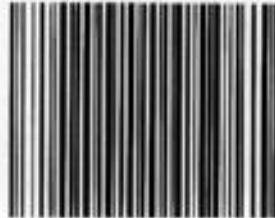



william jaen <jaen1189@gmail.com>

Flight Cancellation Notice - Emetebe Airlines PNR Ref: 320BFD27

Emetebe <system+320@aerocrs.com>
Para: jaen1189@gmail.com

6 de diciembre de 2020, 13:32

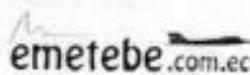

Emetebe

Boyaca 916 y Victor Manuel Rondón

EC090105, Guayaquil

ECUADOR



To
jaen1189@gmail.com
WILLIAM JAEN

Flight Cancellation Notice - Emetebe Airlines Pnr Ref. 320BFD27

Ticket Number: EMT8603774

Booking details: %26%2332%3B

We regret to inform you that due to unforeseeable circumstances / force majeure / weather conditions the mentioned flight has been cancelled. Based on our ticket terms & conditions we will be delighted to help you find a convenient solution to your travels. Please contact us for further information on your flight and your available options. Thank you for your understanding.

Lamentamos informarle que por circunstancias imprevisibles / fuerza mayor / condiciones meteorológicas el mencionado vuelo ha sido cancelado. De acuerdo con los términos y condiciones del boleto, estaremos encantados de ayudarlo a encontrar una solución conveniente para su viaje. Póngase en contacto con nosotros para obtener más información sobre su vuelo y sus varias opciones. Gracias por su comprensión.

Flights:

#	Date	Flight	From	STD	To	STA	Class	Baggage	Checkin Time	Status
1	07-Dec-20	ET202	Isabela Island	14:00	San Cristobal Island	14:45	XD-25	25 lb	60 min.	Confirmed

Travellers: (Count:Adult: 1)

Traveller Name	Nationality	Passport/ID	Issuing Co.	Email	Contact	Remark
MR. JAEN WILLIAM	Ecuador	0921165999		jaen1189@gmail.com	0989815342	

Flight Remarks:

Rules:

- Flight ET202: No Smoking

Notifications:

- Flight ET202: Bag Allowance (including carry on) is 25 lbs / Reservation & Ticket Changes are Unavailable / Ticket is non refundable.

Terms & Conditions:

[Ticket Terms and Conditions:](#)

[General Conditions](#)

14/12/2020

Gmail - Flight Cancellation Notice - Emetebe Airlines PNR Ref: 320BFD27

As an Air Taxi Operator part 135, we are not bound by a regular flight schedule. Our flight times can therefore occasionally be affected by unexpected changes. Any changes to your flight schedule will be notified to you immediately via email or SMS.

- Ticket expires one year from date of issue.
- Ticket is non-refundable.
- Ticket may be transferable depending on class.

Reservation Changes Policy

Reservation & ticket changes incur a fee that may vary depending on your ticket class. The fee is calculated based on a time factor that takes into account the day you wish to apply for a change and the original flight departure timing.

Fees for reservation & ticket changes classification:

- Light Fare - No Changes Permitted
- Discount Fare - No Changes Permitted
- Economy Fare - From \$15 to \$100 + Fare Difference
- Flexible Fare - From \$0 to \$40 + Fare Difference
- Charter Fare - From \$0 to 100% of cost (depending on date change request)

Cancellation Policy

Unfortunately we do not offer reimbursements or refunds on cancellations made by customers. We are however happy to change your reservation date in accordance with our Reservation Changes Policy.

No Show

Passengers marked as 'no show', will automatically lose their ticket. Passengers are therefore advised to be on time for check in and boarding.

Delays & Flight/Tour Connections

- Occasionally, without prior notice, Emetebe Airlines may need to change, add, or omit intermediate or connecting stops on any flight.
- Emetebe Airlines cannot guarantee and will not be held liable for failed connections to other flights or pre-scheduled touristic activities.
- Additionally, the airline shall not be liable for any failure or delay in operating any flight due to causes beyond our control, defined as events of 'force majeure'.

Baggage Policy

Our Baggage Policy may vary depending on your ticket class.

- Light Fare - 0 lb per passenger including checked luggage and carry on
- Discounted Fare - 25 lbs per passenger including checked luggage and carry on
- Economy Fare - 25 lbs per passenger including checked luggage and carry on
- Flexible Fare - 35 lbs per passenger including checked luggage and carry on
- Charter Fare - up to 500 lbs including checked luggage and carry on

Please note that:

- Included baggage per passenger weight does not transfer unless they are part of a group or family under the same reservation.
- Extra baggage allowance may be purchased online or at counter desk to increase the included baggage allowance per person.
- Extra baggage purchased with more than 24 hours prior to flight departure is offered at a discounted rate of \$1.50 per Pound.
- From 24 hour prior to flight departure until check in time the extra baggage rate increases to \$2.00 per Pound.

Extra Features

Extra features are available for you to purchase online, at counter or at our sales offices.

These include: Extra Baggage Allowance / Seat Selection / Airport Shuttle Transfer (Pickup & Drop Off) / VIP Airport Lounge Access / Insurance / Donations to the Ocean Cleanup Foundation.

Flight check-in / Flight closure

- All flights close 15 minutes prior to departure.
- Check-in starts 60 minutes prior to departure.

Photo ID

Photo identification required for all travel. Government-issued IDs including passport, Driver's License, National Card are accepted.

On behalf of Emetebe Airlines we would like to apologize for any inconvenience this may cause.

Por parte de la Aerolínea Emetebe queremos pedirles las disculpas por los inconvenientes ocasionados.

This email and any files transmitted with it are confidential and intended solely for the use of the individual or entity to whom they are addressed. If you have received this email in error please notify the system manager. This message contains confidential information and is intended only for the individual named. If you are not the named addressee you should not disseminate, distribute or copy this e-mail. Please notify the sender immediately by e-mail if you have received this e-mail by mistake and delete this e-mail from your system. If you are not the intended recipient you are notified that disclosing, copying, distributing or taking any action in reliance on the contents of this information is strictly prohibited.

This E-mail is sent to you by AeroCRS system, the e-mail address is not monitored.

Please consider the environment before printing this email.

Issued on 05-Dec-20 19:32. By user: hvaa

Powered By **AeroCRS**



william jaen <jaen1189@gmail.com>

Flight Cancellation Notice - Emetebe Airlines PNR Ref: 320BFD27

Emetebe <system+320@aerocrs.com>
Para: jaen1189@gmail.com

7 de diciembre de 2020, 13:32

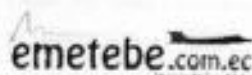

Emetebe

Boyaca 916 y Victor Manuel Rendón

EC090105, Guayaquil

ECUADOR



To

jaen1189@gmail.com
WILLIAM JAEN

Flight Cancellation Notice - Emetebe Airlines Pnr Ref. 320BFD27

Ticket Number: EMT8603774

Booking details: %26%2332%3B

We regret to inform you that due to unforeseeable circumstances / force majeure / weather conditions the mentioned flight has been cancelled. Based on our ticket terms & conditions we will be delighted to help you find a convenient solution to your travels. Please contact us for further information on your flight and your available options. Thank you for your understanding.

Lamentamos informarle que por circunstancias imprevisibles / fuerza mayor / condiciones meteorológicas el mencionado vuelo ha sido cancelado. De acuerdo con los términos y condiciones del boleto, estaremos encantados de ayudarlo a encontrar una solución conveniente para su viaje. Póngase en contacto con nosotros para obtener más información sobre su vuelo y sus varias opciones. Gracias por su comprensión.

Flights:

#	Date	Flight	From	STD	To	STA	Class	Baggage	Checkin Time	Status
1	08-Dec-20	ET202	Isabela Island	14:00	San Cristobal Island	14:45	XD-25	25 lb	60 min.	Confirmed

Travellers: (Count:Adult: 1)

Traveller Name	Nationality	Passport/ID	Issuing Co.	Email	Contact	Remark
MR. JAEN WILLIAM	Ecuador	0921165999		jaen1189@gmail.com	0989815342	

Flight Remarks:

Rules:

- Flight ET202: No Smoking

Notifications:

- Flight ET202: Bag Allowance (including carry on) is 25 lbs / Reservation & Ticket Changes are Unavailable / Ticket is non refundable.

Terms & Conditions:

[Ticket Terms and Conditions](#)

[General Conditions](#)

14/12/2020

Gmail - Flight Cancellation Notice - Emetebe Airlines PNR Ref: 320BFD27

As an Air Taxi Operator per 135, we are not bound by a regular flight schedule. Our flight times can therefore occasionally be affected by unexpected changes. Any changes to your flight schedule will be notified to you immediately via email or SMS.

- Ticket expires one year from date of issue.
- Ticket is non-refundable.
- Ticket may be transferable depending on class.

Reservation Changes Policy

Reservation & ticket changes incur a fee that may vary depending on your ticket class. The fee is calculated based on a time factor that takes into account the day you wish to apply for a change and the original flight departure timing.

Fees for reservation & ticket changes classification:

- Light Fare – No Changes Permitted
- Discount Fare – No Changes Permitted
- Economy Fare – From \$15 to \$100 + Fare Difference
- Flexible Fare – From \$0 to \$40 + Fare Difference
- Charter Fare – From 50 to 100% of cost (depending on date change request)

Cancellation Policy

Unfortunately we do not offer reimbursements or refunds on cancellations made by customers. We are however happy to change your reservation date in accordance with our Reservation Changes Policy.

No Show

Passengers marked as "no show" will automatically lose their ticket. Passengers are therefore advised to be on time for check in and boarding.

Delays & Flight/Tour Connections

- Occasionally, without prior notice, Emetebe Airlines may need to change, add, or omit intermediate or connecting stops on any flight.
- Emetebe Airlines cannot guarantee and will not be held liable for failed connections to other flights or pre-scheduled touristic activities.
- Additionally, the airline shall not be liable for any failure or delay in operating any flight due to causes beyond our control, defined as events of "force majeure".

Baggage Policy

Our Baggage Policy may vary depending on your ticket class:

- Light Fare – 0 lbs per passenger including checked luggage and carry on
- Discounted Fare – 25 lbs per passenger including checked luggage and carry on
- Economy Fare – 25 lbs per passenger including checked luggage and carry on
- Flexible Fare – 35 lbs per passenger including checked luggage and carry on
- Charter Fare – up to 500 lbs including checked luggage and carry on

Please note that:

- Included baggage per passenger weight does not transfer unless they are part of a group or family under the same reservation.
- Extra baggage allowance may be purchased online or at counter desk to increase the included baggage allowance per person.
- Extra baggage purchased with more than 24 hours prior to flight departure is offered at a discounted rate of \$1.50 per Pound.
- From 24 hours prior to flight departure until check in time the extra baggage rate increases to \$2.00 per Pound.

Extra Features

Extra features are available for you to purchase online, at counter or at our sales offices.

These include: Extra Baggage Allowance / Seat Selection / Airport Shuttle Transfer (Pickup & Drop Off) / VIP Airport Lounge Access / Insurance / Donations to the Ocean Cleanup Foundation.

Flight check-in / Flight closure

- All flights close 15 minutes prior to departure.
- Check-in starts 60 minutes prior to departure.

Photo ID

Photo identification required for all travel. Government-issued IDs including passport, Driver's License, National Card are accepted.

On behalf of Emetebe Airlines we would like to apologize for any inconvenience this may cause.

Por parte de la Aerolínea Emetebe queremos pedirles las disculpas por los inconvenientes ocasionados.

This email and any files transmitted with it are confidential and intended solely for the use of the individual or entity to whom they are addressed. If you have received this email in error please notify the system manager. This message contains confidential information and is intended only for the individual named. If you are not the named addressee you should not disseminate, distribute or copy this e-mail. Please notify the sender immediately by e-mail if you have received this e-mail by mistake and delete this e-mail from your system. If you are not the intended recipient you are notified that disclosing, copying, distributing or taking any action in reliance on the contents of this information is strictly prohibited.

This E-mail is sent to you by AeroCRS system, the e-mail address is not monitored.

Please consider the environment before printing this email.

Issued on 07-Dec-20 19:32, By user: Ivaca

Powered By 