



SOLICITUD DE AUTORIZACIÓN PARA CUMPLIR SERVICIOS INSTITUCIONALES

Nro. SOLICITUD LICENCIA CON REMUNERACION	FECHA DE SOLICITUD (18-04-2011)
2021-0018	08-01-2021 ✓

SELECCIONE LO QUE REQUIERA SOLICITAR

VIATICOS	X	MOVILIZACIONES	X	SUBSISTENCIAS		ALIMENTACION	N
----------	---	----------------	---	---------------	--	--------------	---

DATOS GENERALES

APELLIDOS - NOMBRES DEL SERVIDOR		PUESTO QUE OCUPA	
Carlos Alberto Macías Flores		Periodista	
CIUDAD - PROVINCIA DE SERVICIO INSTITUCIONAL		NOMBRE DE LA UNIDAD ALA QUE PERTENECE EL SERVIDOR	
Isabela / Galápagos		Unidad de Comunicación del CGREG	
FECHA SALIDA (dd-mm-aaaa)	HORA SALIDA (hh:mm)	FECHA LLEGADA (dd-mm-aaaa) (LUGAR HABITUAL DE TRABAJO)	HORA LLEGADA (hh:mm) (LUGAR HABITUAL DE TRABAJO)
08-01-2021 ✓	09h00	09-01-2021 ✓	15h05

SERVIDORES QUE INTEGRAN LA COMISION

MÓNICA RAMOS CHALEN, MARIANITA GRANDA, ROXANA CULQUI, ESTHER RAMIREZ, CARLOS MACIAS, LUIS CRIOLLO

DESCRIPCION DE LAS ACTIVIDADES A EJECUTARSE:

Para dar cumplimiento a la disposición del Memorando CGREG-P-2021-0002-M, suscrito por la Econ. Mónica Ramos, Ministra Presidenta del CGREG, Subrogante, en el que **por necesidad institucional dispone designe el personal técnico de la Unidad de Comunicación que se movilizará a la isla Isabela** para realizar la cobertura periodística, fotográfica y audiovisual de la inauguración de la obra *Adecuación y mejoramiento de Flujo para Centro de Salud tipo "A" de Puerto Villamil, isla Isabela, Galápagos*, y registro de actividades que se desarrollarán en dicho cantón.

Con este antecedente dispongo a ustedes la movilización a la isla Isabela de acuerdo al siguiente detalle:

San Cristóbal - Isabela, viernes 08 de enero del 2021 en la mañana.

Isabela - San Cristóbal, sábado 09 de enero de 2021 en la tarde.

TRANSPORTE

TIPO DE TRANSPORTE (Aéreo, terrestre, otros)	NOMBRE DEL TRANSPORTE	RUTA	SALIDA		LLEGADA	
			FECHA dd-mm-aaaa	HORA hh:mm	FECHA dd-mm-aaaa	HORA hh:mm
Aéreo	EMETEBE	San Cristóbal - Isabela ✓	08-ene-2021 ✓	09h00	08-ene-2021 ✓	09h50
Aéreo	EMETEBE	Isabela - San Cristóbal ✓	09-ene-2021 ✓	14h15	09-ene-2021 ✓	15h05

SECRET
NO FOREIGN DISSEM

STATE DEPARTMENT
OFFICE OF THE ASSISTANT SECRETARY FOR PUBLIC AFFAIRS

2025-018

STATE DEPARTMENT
OFFICE OF THE ASSISTANT SECRETARY FOR PUBLIC AFFAIRS

TO: DIRECTOR, STATE DEPARTMENT
FROM: ASSISTANT SECRETARY FOR PUBLIC AFFAIRS
SUBJECT: [Illegible]

DATE: [Illegible]
CLASSIFICATION: [Illegible]

1. [Illegible]

2. [Illegible]

3. [Illegible]

4. [Illegible]

5. [Illegible]

6. [Illegible]

7. [Illegible]



DATOS PARA TRANSFERENCIA

TIPO DE CUENTA	NO. DE CUENTA	NOMBRE DEL BANCO
1018212271	Ahorros	Banco del Pacifico
FIRMA DE LA O EL SERVIDOR SOLICITANTE		FIRMA DE LA O EL RESPONSABLE DE LA UNIDAD SOLICITANTE
NOMBRE DE LA O EL SERVIDOR	NOMBRE DE LA RESPONSABLE DE LA UNIDAD SOLICITANTE	
Mgs. Carlos Alberto Macias Flores Periodista UCOM CGREG 1802481307	Econ. Monica Elizabeth Ramos Chalen MINISTRA PRESIDENTE DEL CONSEJO DE GOBIERNO DEL RÉGIMEN ESPECIAL DE GALÁPAGOS., SUBROGANTE	
FIRMA DE LA AUTORIDAD NOMINADORA O SU DELEGADO	<p>NOTA: Esta solicitud deberá ser presentada para su Autorización, con por lo menos 72 horas al cumplimiento de los servicios institucionales; salvo el caso de que por necesidades institucionales la Autoridad Nominadora autorice.</p> <p>De no existir disponibilidad presupuestaria, tanto la solicitud como la autorización quedaran insubsistentes</p> <p>El informe de Licencia con remuneración deberá presentarse dentro del término máximo de 4 días de cumplida la licencia</p>	
	<p>Esta prohibido conceder servicios institucionales durante los días de descanso obligatorio, con excepción de las Máximas Autoridades o de casos excepcionales debidamente justificados por la Máxima Autoridad o su Delegado.</p>	
NOMBRE DE LA AUTORIDAD NOMINADORA O SU DELEGADO		
Econ. Monica Elizabeth Ramos Chalen MINISTRA PRESIDENTE DEL CONSEJO DE GOBIERNO DEL RÉGIMEN ESPECIAL DE GALÁPAGOS., SUBROGANTE		

Consejo de Gobierno del Régimen Especial Galapagos
DIRECCIÓN DE COMUNICACIÓN
RECEPCIÓN DE DOCUMENTOS
 RECIBIDO POR _____
 FECHA 14/12/21 Hora 9:25
 FIRMA



Consejo de Gobierno del
Régimen Especial
de Galápagos

DIRECCIÓN FINANCIERA
RECEPCIÓN DE DOCUMENTOS
RECIBIDO POR: *Andy*
01/04/2021 13h00

INFORME DE SERVICIOS INSTITUCIONALES

Nro. SOLICITUD LICENCIA CON REMUNERACIÓN	FECHA DE SOLICITUD (dd-mm-aaaa)
2021-0018	14/01/2021

SELECCIONE LO QUE REQUIERA SOLICITAR							
VIATICOS	X	MOVILIZACIONES	X	SUBSISTENCIAS	X	ALIMENTACION	X

DATOS GENERALES

APELLIDOS - NOMBRES DEL SERVIDOR		PUESTO QUE OCUPA	
Carlos Alberto Macias Flores		Periodista	
CIUDAD - PROVINCIA DE SERVICIO INSTITUCIONAL		NOMBRE DE LA UNIDAD A LA QUE PERTENECE EL SERVIDOR	
ISABELA - GALÁPAGOS		Unidad de Comunicación Social	
FECHA SALIDA (dd-mm-aaaa)	HORA SALIDA (hh:mm)	FECHA LLEGADA (dd-mm-aaaa) (LUGAR HABITUAL DE TRABAJO)	HORA LLEGADA (hh:mm) (LUGAR HABITUAL DE TRABAJO)
08-01-2021 ✓	09h00 ✓	09-01-2021 ✓	15h05 ✓

SERVIDORES QUE INTEGRAN LA COMISION
MÓNICA RAMOS CHALEN, MARIANITA GRANDA, ROXANA CULQUI, ESTHER RAMIREZ, CARLOS MACIAS, LUIS CRIOLLO

DESCRIPCION DE LAS ACTIVIDADES EJECUTADAS:

Objetivo:
En base a los Memorando Nro. CGREG-P-2021-0002-M y Memorando Nro. CGREG-P-2021-0003-M, la Ministra Subrogante, Eco. Mónica Ramos, dispone a los directores que por necesidad institucional se designe al personal técnico que se movilizará hacia la isla Isabela el 08 de enero de 2021 y su retorno el 09 de enero de 2021, así como informa que se autoriza el pago de pasajes del presupuesto asignado a la Secretaría Técnica, conforme la certificación POA para los funcionarios que integren esta comisión de servicios institucionales.

Con Memorando Nro. CGREG-UCOM-2021-0003-M, me disponen la movilización a la isla Isabela de acuerdo al siguiente detalle:

San Cristóbal - Isabela, viernes 08 de enero del 2021 en la mañana.
Isabela - San Cristóbal, sábado 09 de enero de 2021 en la tarde.

para realizar la cobertura periodística, fotográfica y audiovisual de la inauguración de la obra "Adecuación y mejoramiento de Flujo para Centro de Salud tipo "A" de Puerto Villamil, isla Isabela, Galápagos, y registro de actividades que se desarrollarán en dicho cantón.

Viernes 08/01/2021 ✓

De 09h00 a 09h50 viaje a Isabela en avioneta EMETEBE. ✓

De 10h00 a 12h00 cobertura periodística y fotográfica del evento de inauguración de la obra mejoramiento de infraestructura del Centro de Salud Tipo A de Puerto Villamil Isabela, obra realizada con recursos del CGREG transferidos al GAD Municipal Isabela mediante convenio suscrito 23 de octubre de 2019 entre el CGREG, GAD Isabela y MSP.

De 13h00 a 15h00 cobertura periodística y fotográfica del recorrido de obras que ejecuta el GAD Municipal Isabela con recursos transferidos por el CGREG mediante convenios:

- Mejoramiento del sistema de electricidad y agua, así como adecuación de aulas del establecimiento educativo Stella Maris campus de educación básica). Convenio suscrito el 28 de octubre de 2019, transferencia realizada el 15 de noviembre de 2019 por el monto de 55 029,87 USD. Estado de la obra: finalizada.
- Tanque para dotación de agua tratada las 24 horas del día, convenio suscrito el 24 de diciembre de 2019, recursos transferidos el 17 de enero de 2020. Actualmente se tramita una adenda para extensión de plazo. El tanque de 600 m3 está en obra gris, hace falta el revestimiento para impermeabilización. Monto 226 758,26 USD.

Consejo de Gobierno del Régimen Especial de Galápagos
DIRECCIÓN FINANCIERA
RECEPCIÓN DE DOCUMENTOS
RECIBIDO POR: *Aracelis Macias*
Fecha: *05/04/2021* - *03h30*

PRESUPUESTO CONTABILIDAD
 TESORERIA POR FAVOR
 REANILAR CONTROL PREVIOS
 ATRIBUICION CONFORME
 NORMATIVA LEGAL VIGENTE

CATEGORIA	DESCRIPCION	MONTOS	ESTADO	FECHA	OTROS DATOS
1
2
3
4
5
6
7
8
9
10
11
12
13
14
15
16
17
18
19
20
21
22
23
24
25
26
27
28
29
30
31
32
33
34
35
36
37
38
39
40
41
42
43
44
45
46
47
48
49
50
51
52
53
54
55
56
57
58
59
60
61
62
63
64
65
66
67
68
69
70
71
72
73
74
75
76
77
78
79
80
81
82
83
84
85
86
87
88
89
90
91
92
93
94
95
96
97
98
99
100



De 15h00 a 17h00 cobertura periodística y fotográfica del recorrido de obra realizada por Cuerpo de Ingenieros, consistente en la mejora de la red vial, tramo vía Chapin-Manzanillo (a la planta potabilizadora de agua); y tramo vía parte alta vía Mercedes-Alfajia-Volcán Sierra Negra. Convenio suscrito el 27 de septiembre de 2019, con un plazo de dos años para realizar el mantenimiento vial priorizado a nivel provincial. El CGREG ejecuta los recursos.

De 17h00 a 20h00 Grabación de testimonio de la campaña para reducir el uso de plásticos en las islas Galápagos, la filmación y fotografía se logró con un grupo de jóvenes deportistas de Isabela, y funcionarios de la Dirección de Turismo del Gad Municipal de Isabela.

Sábado 09/01/2021

De 08h00 a 10h00 Filmación de zonas urbanas de Isabela, para registro back up de UCOM y apoyo de imágenes para la campaña de reducción de uso de plásticos en Galápagos.

De 10h00 a 12h30 Cobertura gráfica y periodística del operativo policial frente al arribo de una avioneta al aeropuerto, sin los debidos protocolos y permisos necesarios.

De 14h00 a 14h15, pre chequeo en aeropuerto.

De 14h15 a 15h05 viaje de Isabela a San Cristóbal. ✓

RESULTADO / PRODUCTO

- ✓ Productos audiovisuales y prensa sobre:
- ✓ Entrega de Centro de Salud (mejoramiento en infraestructura física mejorando los flujos para mayor asepsia, y mejora atención a usuarios.
- Mejoramiento de infraestructura Stella Maris, campus de educación básica
- Tanque de agua para proyecto de agua potable para Isabela
- Recorrido por:
 - Mejora de vías.
 - Productores de tomate
- ✓ Pre producción de campaña sobre plásticos:
 - Entrevistas en diferentes zonas de la isla
 - Cobertura sobre el aterrizaje sin autorización de la avioneta Cesna

LISTADO DE FACTURAS

FECHA	FACTURA	DETALLE	VALOR
07-ene-2021	1456	Boleto San Cristóbal – Isabela - San Cristóbal	170,00
08-ene-2021	1231	Hospedaje	39,20
09-ene-2021	4681	Desayunos	16,24
09-ene-2021	0295	Alimentación	20,00
TOTAL			245,44

ITINERARIO		SALIDA	LLEGADA	NOTA		
FECHA dd-mmm-aa		08-ene-2021 ✓	09-ene-2021 ✓	Estos datos se refieren al tiempo efectivamente utilizado en el cumplimiento del servicio institucional, desde la salida del lugar de residencia o trabajo habituales o del cumplimiento del servicio institucional según sea el caso, hasta su llegada de estos sitios		
HORA dd-mmm-aa		09h00 ✓	15h05 ✓			
TRANSPORTE						
TIPO DE TRANSPORTE (Aéreo, terrestre, otros)	NOMBRE DEL TRANSPORTE	RUTA	SALIDA		LLEGADA	
			FECHA dd-mmm-aaaa	HORA hh:mm	FECHA dd-mmm-aaaa	HORA hh:mm
Aéreo	EMETEBE	San Cristóbal – Isabela	08-ene-2021 ✓	09h00 ✓	08-ene-2021 ✓	09h50 ✓
Aéreo	EMETEBE	Isabela – San Cristóbal	09-ene-2021 ✓	14h15 ✓	09-ene-2021 ✓	15h05 ✓
NOTA: En caso de haber utilizado transporte público, se deberá adjuntar obligatoriamente los pases a bordo y boletos.						

OBSERVACIONES Los pasajes aéreos en la ruta San Cristóbal – Isabela y viceversa fueron adquiridos con recursos propios en oficinas de EMETEBE, por lo que solicito reembolso. Anexo facturas y pases abordo originales

FIRMA DE LA O SERVIDOR COMISIONADO

Mgs. Carlos Alberto Macías Flores
Periodista UCOM CGREG
1802481307

NOTA

El presente informe deberá presentarse dentro del término de 4 días del cumplimiento de servicios institucionales, caso contrario la liquidación se demorará e incluso de no presentarlo tendría que restituir los valores percibidos. Cuando el cumplimiento de servicios institucionales sea superior al número de días autorizados, se deberá adjuntar la autorización por escrito de la Máxima Autoridad o su delegado.

FIRMAS DE APROBACIÓN

FIRMA DE LA O EL RESPONSABLE DE LA UNIDAD DEL SERVIDOR COMISIONADO

FIRMA DE LA O EL JEFE INMEDIATO DE LA O EL RESPONSABLE DE LA UNIDAD

Dr. Norman Stef Wray
MINISTRO PRESIDENTE DEL CONSEJO DE GOBIERNO DEL RÉGIMEN ESPECIAL DE GALÁPAGOS.

Dr. Norman Stef Wray
MINISTRO PRESIDENTE DEL CONSEJO DE GOBIERNO DEL RÉGIMEN ESPECIAL DE GALÁPAGOS.

Handwritten mark

Logo of Consejo de Gobierno del Régimen Especial Galapagos

**DIRECCIÓN DE COMUNICACIÓN
RECEPCIÓN DE DOCUMENTOS**

RECIBIDO POR

14/01/24 Mgs. Shoo
San Galapagos

<p>1. <i>[Faint text]</i></p>	<p>2. <i>[Faint text]</i></p>	<p>3. <i>[Faint text]</i></p>
<p>4. <i>[Faint text]</i></p>	<p>5. <i>[Faint text]</i></p>	<p>6. <i>[Faint text]</i></p>
<p>7. <i>[Faint text]</i></p>	<p>8. <i>[Faint text]</i></p>	<p>9. <i>[Faint text]</i></p>
<p>10. <i>[Faint text]</i></p>	<p>11. <i>[Faint text]</i></p>	<p>12. <i>[Faint text]</i></p>
<p>13. <i>[Faint text]</i></p>	<p>14. <i>[Faint text]</i></p>	<p>15. <i>[Faint text]</i></p>



CONSEJO DE GOBIERNO DE REGIMEN ESPECIAL DE GALAPAGOS

HOJA PARA LIQUIDACIÓN DE VIÁTICOS AL INTERIOR

No. 001

NO. PASAJE <p style="text-align: center;">20210018</p>	FECHA DE LIQUIDACIÓN <p style="text-align: center;">lunes, 05 de abril de 2021</p>	
NOMBRE DEL FUNCIONARIO / SERVIDOR <p style="text-align: center;">MACIAS FLORES CARLOS ALBERTO</p>	PUESTO <p style="text-align: center;">PERIODISTA</p>	CÉDULA DE IDENTIDAD <p style="text-align: center;">1902481307</p>
CIUDAD DE ORIGEN <p style="text-align: center;">ISABELA - GALAPAGOS</p>	UNIDAD DE COMUNICACIÓN SOCIAL	

CÁLCULO DE LIQUIDACIÓN

ITINERARIO	FECHA	HORA
SALIDA	vie 02-ene-21	09:00
RETORNO	sáb 03-ene-21	15:05

CANT. PERNOCTACIONES	VALOR VIÁTICO QUINCE	TOTAL
1	80.00	80.00

TOTAL VIÁTICOS-PASAJES	270.40
Anticipo Entregado	0.00
Valor a Reintegrar (viáticos - anticipo)	270.40

VIÁTICO JUSTIFICADO

	Calculado	Real (Con factura)
Valor Respaldo (70%)	56.00	56.00
Valor sin Respaldo (30%)	24.00	24.00
Total	80.00	80.00

Alimentación	16.00	-
Valor Respaldo (20%)		
TOTAL Viáticos + Alimentación	80.00	-

DETALLE DE FACTURAS PRESENTADAS		
70% VIÁTICOS		Alimentación 20%
HOSPEDAJE	ALIMENTACIÓN	(Retorno)
19.20	6.72	
	13.00	
TOTAL	19.20	13.72
	58.92	-

ANEXO		
PASAJES AL INTERIOR	PASAJES	COMBUSTIBLE
190.40		
TOTAL	190.40	-

CERTIFICACIÓN PRESUPUESTARIA

CONCEPTO DE PARTIDA PRESUPUESTARIA	VALOR A CERTIFICAR	DISPONIBILIDAD PRESUPUESTARIA
530301 Pasajes al Interior	190.40	190.40
570102 Pasajes	0.00	0.00
530303 Viáticos y Subsistencias en el Interior	80.00	80.00
530837 Combustible	0.00	0.00
	TOTAL A CERTIFICAR	270.40

OBSERVACIONES Se reconoce 1 día al 100% según justificado según informe y facturas presentadas de pernoctación. Reembolso de pasajes adquiridos con tarjetas de crédito.	FIRMA ELECTRONICA POR: <div style="text-align: center; margin-top: 20px;">  Andrés Gómez - Asistente Financiero </div>
---	--

NOTA: El Informe de Licencia con Remuneración, deberá presentarse dentro del término máximo de 4 días de cumplida la licencia. Cuando la licencia sea superior al número de horas o días autorizados, se deberá adjuntar la autorización por la máxima autoridad.

LOS DELFINES
***** RESTAURANTE & PIZZERIA



NARANJO FREIRE INDIRA YADIRA

FACTURA
R.U.C. 2000060604001

CANTÓN ISABELA GALÁPAGOS

Venta de Comidas y Bebidas en Restaurantes

Serie

DIRECCIÓN: PUERTO VILLAMIL, BARRIO CENTRAL

CALLE AV. ANTONIO GIL SN

Referencia Frente al Parque Municipal

Teléfono: (05)3018911 / (05)3018916 / Cel: 0990236683

E-mail: restaurantedelfines@hotmail.com

.003-001-

0008962

AUTORIZACIÓN SRI N°. 1128182828

DÍA MES AÑO

Fecha: 08 | 01 | 21

CLIENTE:	Cecilia Adriana Torres Flores		
DIRECCIÓN:	SN C150301	TELF:	2521304
R.U.C. o C.I.:	1802481307	GUÍA DE REMISIÓN:	

CANTIDAD	DESCRIPCIÓN	V. UNITARIO	V. TOTAL
1	Consumo de alimentos		11,61

FORMA DE PAGO		<p>Recibí Conforme ORIGINAL BLANCA CLIENTE COPIA AMARILLA EMISOR</p>	TOTAL BRUTO	
Efectivo			Servicio 10 %	
Dinero electrónico			Total Con I.V.A. 0 %	
Tarjeta de crédito / débito			I.V.A. 12 %	1,39
Otros			VALOR TOTAL	\$ 13

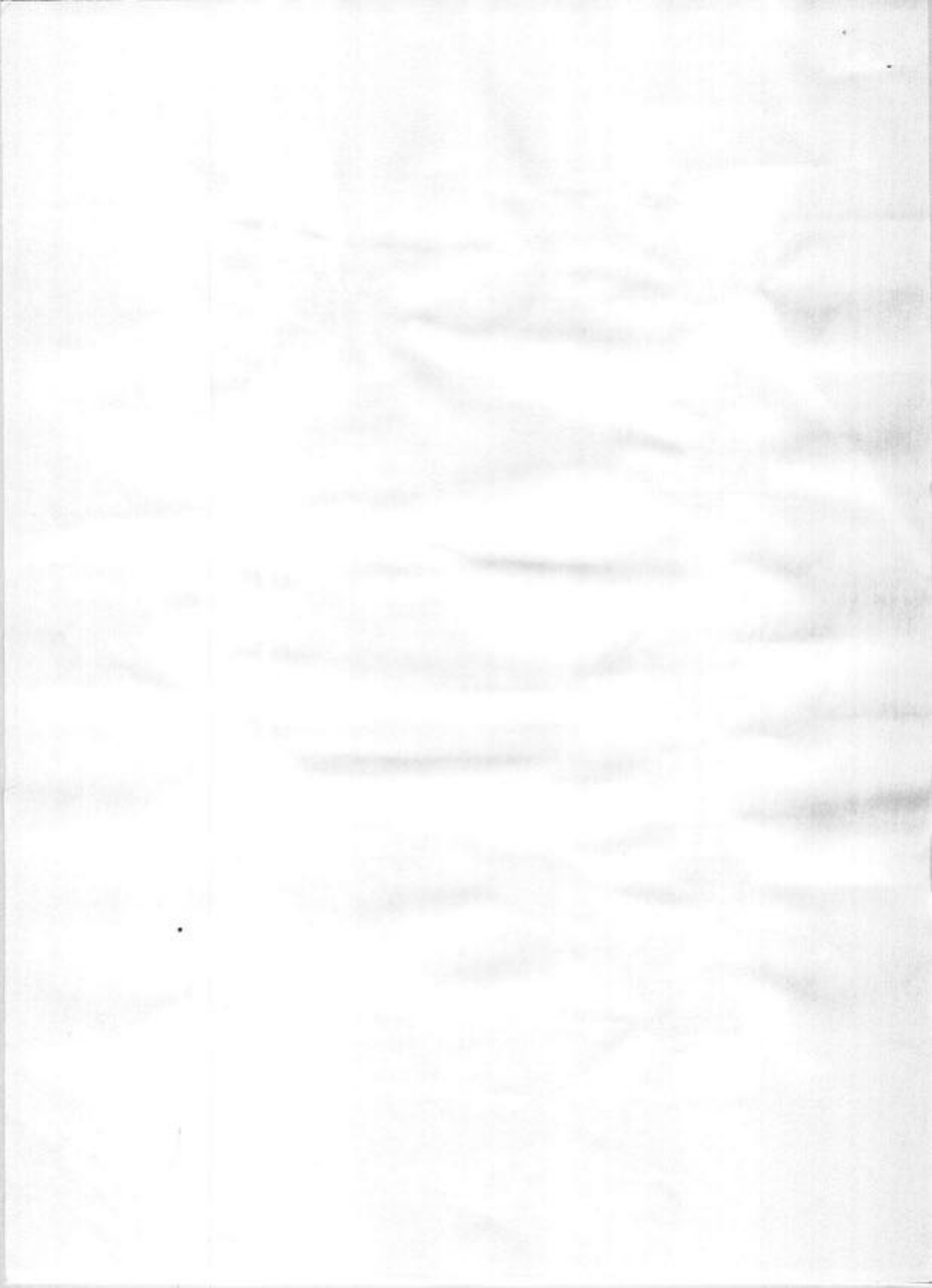



CAFETERIA LAS GAVIOTAS

Jiménez Aviles Juana Sara

*Venta de Comidas y Bebidas en Cafeterías

*Venta al por Menor de Artículos de Bazar en General

*Venta al por Menor de Mariscos

*Venta al por Menor de Embutidos

Pto. Vilamí Barrio Central Av. Antonio Gál s/n y 15 de Marzo

Tel: 052 529 050

Isabela - Galápagos - Ecuador

FACTURA

R.U.C.: 0909438897001

Serie 001-001-0004685

AUTORIZACIÓN SRI # 1126772724

FECHA:	9 - ENERO - 2021	TELF:	9521304
CLIENTE:	CARLOS ALBERTO MORALES FUORI		
DIRECCIÓN:	San Carrozo		
R.U.C. o C.I.:	1802481307	GUÍA DE REMISIÓN:	

CANTIDAD	DESCRIPCION	V. UNITARIO	V. TOTAL
1	DESAYUNO pdl 8/01/2021		6.00
1	DESAYUNO pdl 9/01/2021		8.50

FORMA DE PAGO		 Recibi Conforme ORIGINAL BLANCA CLIENTE COPIA ROSADA EMISOR	TOTAL BRUTO	17.50
<input type="checkbox"/> Efectivo			Total Con I.V.A.	
<input type="checkbox"/> Dinero electrónico			Total Con I.V.A. 0%	
<input type="checkbox"/> Tarjeta de crédito / débito			I.V.A. %	1.74
<input type="checkbox"/> Otros			VALOR TOTAL	\$ 16.24

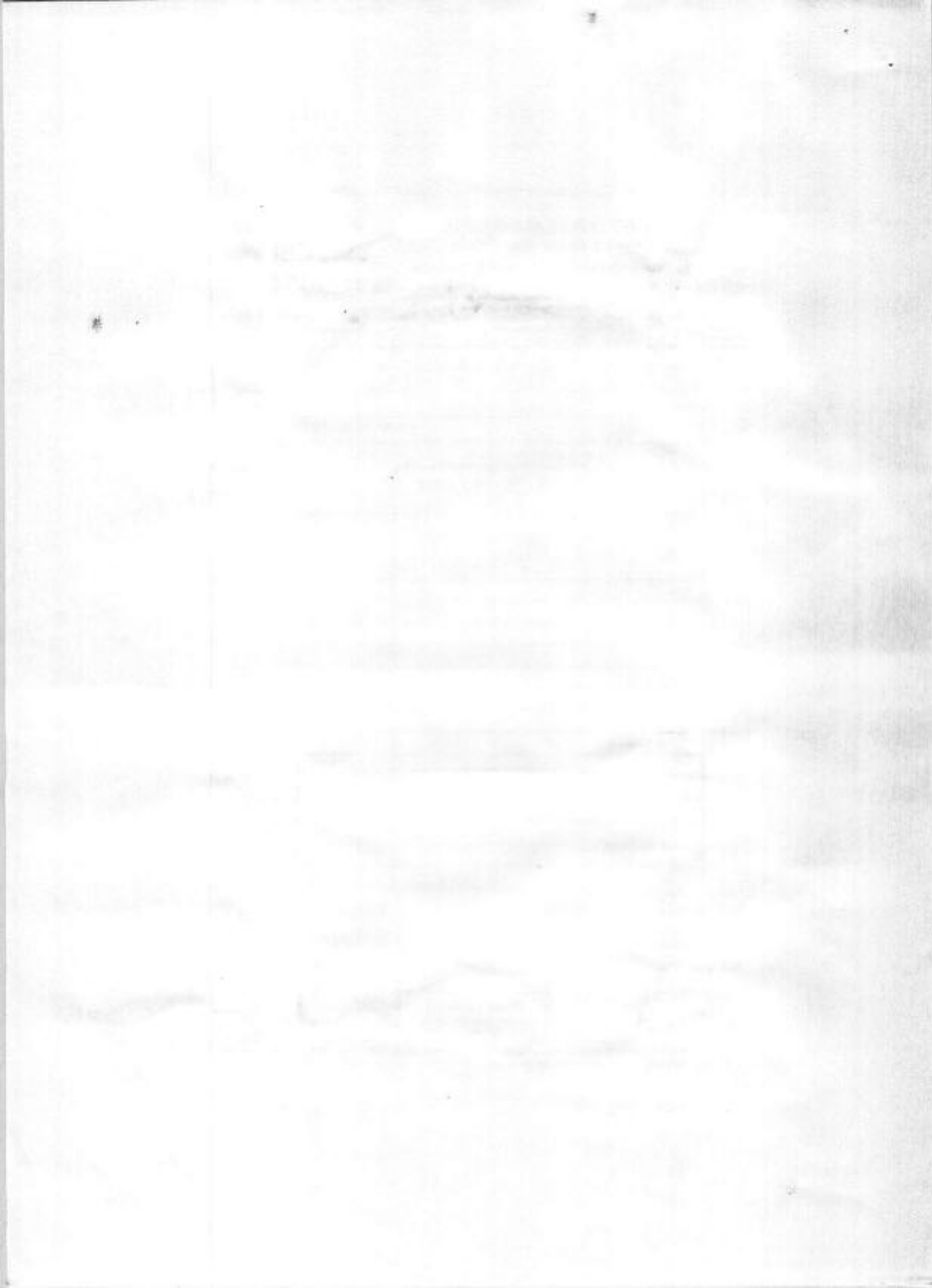

LAS FRAGATAS
JARAMILLO CARTAGENA GERMAN ANTONIO
 *Servicios de Hospedaje en Casa de Huéspedes

FACTURA
 E.U.C: 0900022625001



Dirección: Puerto. Villamil
 Calle: Av. Fragatas s/n y Tero Real
 Ref: frente al Gobierno Municipal
 Telf: 052 529 233

Serie. 001-001- 0001231
 Autorización SRI # 1127271004

BARCELONA - GALAPAGOS - ECUADOR

Fecha: 8 01 2021

CLIENTE: CARLOS MACIAS
 DIRECCIÓN: SAN CRISTOBAL
 R.U.C. o C.I.: 1802481307
 TELF: 0999198593 GUÍA DE REMISIÓN:

Cantidad	Descripción	V. Unitario	V. Total
1	Noche de Alojamiento 8 DE ENERO 2021	35	35

ORIGINAL BLANCA CLIENTE	COPIA AMARILLA	EMISOR	SUBTOTAL	35
 Recibí Conforme			DESCUENTO	
CONTRIBUYENTE RÉGIMEN MICROEMPRESAS			10% SERVICIO	
			I.V.A. 12 %	4.20
			VALOR TOTAL	\$39.20



CAIZA CARTAGENA JOHNNY CLAUDIO

CRÍA Y REPRODUCCIÓN DE GANADO BOVINO INCLUIDO
 LA OBTENCIÓN DE PELLO Y EXCREMENTO.
 VENTA DE COMIDAS Y BEBIDAS EN RESTAURANTES,
 INCLUSO PARA LLEVAR

PUERTO VILLAMIL
 Calle: ANTONIO GIL, Numero: S/N
 Referencia: DIAGONAL AL PARQUE NACIONAL GALÁPAGOS
 Teléfono Domicilio: 053016822 Celular: 0928673666
 E-mail: claudiocalza8227@hotmail.com

FACTURA

R.U.C. 2000044889001

Serie 001-001-0 000292

AUTORIZACIÓN SRI # 1126306280

Iabela - Galápagos - Ecuador

CLIENTE:	Carlos A. Morales F.		
FECHA:	9 - Febrero - 2021	TELF:	2521 301
DIRECCION:	San Cristobal - Escudo Verde		
R.U.C. o C.I.:	190248007	GUIA DE REMISIÓN:	

CANTIDAD	DESCRIPCIÓN	V. UNITARIO	V. TOTAL
	Comida / Alimentos		20,53

FORMA DE PAGO		 Recibir Conforme ORIGINAL BLANCA CLIENTE COPIA VERDE EMISOR	TOTAL BRUTO
Efectivo			20,53
Dinero electrónico			
Tarjeta de crédito / débito			
Otros			
			Servicio 10%
			Total Con I.V.A. 0%
			I.V.A. 12%
			VALOR TOTAL \$ 23,00

IMPRESA "GRÁFICAS ISABELA" Altamirano Morales Luis Germán RUC 1903202070001 Aulera: 13398 / Teléfax: 2529 - 354 ISABELA GALÁPAGOS
 (18 100X2 - desde 0000271 a 0000370) Fecha de Imp 21 / Febrero / 2021 Valido para su Emisión 21 / Febrero / 2021

FACTORY

1900-1901

1902-1903

1904-1905

1906-1907

1908-1909

1910-1911

1912-1913

1914-1915

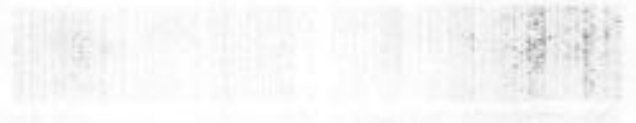

1916-1917

Form with fields for 'Name', 'Address', 'City', 'State', and 'Zip'.

Form with fields for 'Name', 'Address', 'City', 'State', and 'Zip'.

Table with 5 columns: Name, Address, City, State, Zip.

Table with 5 columns: Name, Address, City, State, Zip.

Main body of text, possibly a list or index, with faint, illegible characters.

Bottom section of text, possibly a footer or additional notes, with faint, illegible characters.

BOARDING PASS

SEAT

09/01/2021

FLIGHT ET102

DEPARTURE: 14:15

BOARDING: 14:00

PNR 320F314G

MR. MACIAS FLORES CARLOS ✓
ET102

Isabela Island to San Cristobal Island

Baggage tags

P8003287,

NOP:1

SEQ:5

CLASS DISCOUNT FARE 25185



BOARDING PASS

SEAT 4B

08/01/2021

FLIGHT ET101

DEPARTURE: 09:00

BOARDING: 08:45

PNR 320F314G

MR. MACIAS FLORES ✓

CARLOS ALBERTO

San Cristobal Island to Isabela
Island

Baggage tags

P7910221,

NOP:1

SEQ:5

CLASS DISCOUNT FARE 25

LB





BOARDING PASS

SEAT

09/01/2021
FLIGHT ET102
DEPARTURE: 14:15
BOARDING: 14:00

ETRO 074 134
MR. MACIAS FLORES CARLOS ALBERTO
GUATEMALA
Guatemala to San Cristobal Island
Baggage Limit
P8000281,
NOP: 1
SECS
CLASS DISCOUNT FARE 25 LB.



BOARDING PASS

SEAT 4B

08/01/2021
FLIGHT ET101
DEPARTURE: 09:00
BOARDING: 08:45

PNR 320F314C
MR. MACIAS FLORES
CARLOS ALBERTO
San Cristobal Island to Isabela
Island
Baggage Limit
P7910221,
NOP: 1
SECS
CLASS DISCOUNT FARE 25
LB.



CONFIDENTIAL

SECRET

EXCLUDED FROM AUTOMATIC
DOWNGRADING AND
DECLASSIFICATION

EXCLUDED FROM AUTOMATIC
DOWNGRADING AND
DECLASSIFICATION

EXCLUDED FROM AUTOMATIC
DOWNGRADING AND
DECLASSIFICATION

CONFIDENTIAL

SECRET

EXCLUDED FROM AUTOMATIC
DOWNGRADING AND
DECLASSIFICATION

EXCLUDED FROM AUTOMATIC
DOWNGRADING AND
DECLASSIFICATION

EXCLUDED FROM AUTOMATIC
DOWNGRADING AND
DECLASSIFICATION



R.U.C: **0991253394001**

FACTURA

Nº: **002-004-000001459**

NUMERO DE AUTORIZACIÓN

1301202101099125339400120020040000014591234567816

SOCIEDAD ANONIMA EMETEBE

DIRECCION: Boyaca 916 y V.M. Rendon
MATRIZ:

DIRECCION: BOYACA Y V. M. RENDOND
SUCURSAL:

OBLIGADO A LLEVAR CONTABILIDAD: **SI**

AMBIENTE: PRODUCCION

EMISION: NORMAL

CLAVE DE ACCESO



1301202101099125339400120020040000014591234567816

Razón Social/ Nombres y Apellidos: **CARLOS MACIAS**
Fecha Emisión: 13/01/2021

RUC/CI: **1802481307**

Codigo Principal	Empaque	Cantidad	Descripcion	Precio Unitario	Descuento	Precio Total
SCY-IBL		1	TICKET AEREO CRISTOBAL - ISABE	30.98	0.00	30.98
IBL-SCY		1	TICKET AEREO ISABELA - CRISTOB	30.98	0.00	30.98
TASAS		1	TASAS	12.5	0.00	12.50
TASAS		1	TASAS	8.5	0.00	8.50
CPerm		2	CARGA PERMITIDA	50	0.00	100.00

FORMAS DE PAGO

OTROS CON UTILIZACION DEL SISTEMA FINANCIERO 190.40

INFORMACION ADICIONAL

Agente de Retencion: RESOLUCIÓN Nro. NAC-DNCRASC20-00000001.
Dirección: ESTACION TERRENA
Ciudad: GALAPAGOS
Telefono: 0999198593
Término: CONTADO
Vencimiento: 13-Ene-2021
eMail: CARLOS.MACIAS@GOBIERNOGALAPAGOS.GOB.EC
Vendedor: ALARCON VEGA JESSICA PATRICIA
Volumen Total: 0

SUBTOTAL 12.00%	61,96
SUBTOTAL 0%	121,00
SUBTOTAL NO OBJETO IVA	0,00
SUBTOTAL EXENTO IVA	0,00
SUBTOTAL SIN IMPUESTOS	182,96
DESCUENTO	0,00
ICE	0,00
IVA 12.00%	7,44
PROPINA	0,00
VALOR TOTAL	190,40

LEY DE REGIMEN TRIBUTARIO: "Art. 50.- Obligaciones de los agentes de retención: Los agentes de retención están obligados a entregar el respectivo comprobante de retención, dentro del término no mayor de cinco días de recibido el comprobante de venta, a las personas a quienes deben efectuar la retención (...)" ESTIMADO CLIENTE: CON EL FIN DE EVITAR INCONVENIENTES SOLICITAMOS NOS REMITAN EL COMPROBANTE DE RETENCION DENTRO DEL PLAZO ESTIPULADO A NUESTRA DIRECCION EN GUAYAQUIL, o a través de los correos: electronicos@emetebe.com.ec <mailto:electronicos@emetebe.com.ec> o contabilidad@emetebe.com.ec <mailto:contabilidad@emetebe.com.ec> CASO CONTRARIO DEBERA SER CANCELADO EL VALOR TOTAL DE LA FACTURA.

Debo y pagaré a SOCIEDAD ANONIMA EMETEBE el valor de la presente Factura, incondicionalmente, en el lugar que se me reconvenga. Renuncio a fuero y domicilio. En caso de mora pagaré máximo interés convencional a partir del vencimiento, así como también los gastos judiciales y extrajudiciales inclusive costos y honorarios profesionales que ocasione el cobro de esta obligación, siendo suficiente prueba para establecer el monto de tales gastos, la sola aseveración de la acreedora.

DINARDAP: Las compañías reguladas por la Superintendencia de Compañías, que realicen ventas a crédito, están obligadas al registro crediticio del Sistema Nacional del Registro de Datos Públicos, la información necesaria para mantenerlo actualizado.

AGENTE DE RETENCION

RESOLUCIÓN Nro. NAC-DNCRASC20-00000001.

FECHA: 14 de septiembre de 2020

Administrative

Administrative
Section
Office
Address
Phone
Fax
E-mail



Administrative
Section
Office
Address
Phone
Fax
E-mail

Item No.	Description	Quantity	Unit Price	Total Price
101
102
103
104
105
106
107
108
109
110
111
112
113
114
115
116
117
118
119
120
121
122
123
124
125
126
127
128
129
130
131
132
133
134
135
136
137
138
139
140
141
142
143
144
145
146
147
148
149
150
151
152
153
154
155
156
157
158
159
160
161
162
163
164
165
166
167
168
169
170
171
172
173
174
175
176
177
178
179
180
181
182
183
184
185
186
187
188
189
190
191
192
193
194
195
196
197
198
199
200

Administrative
Section
Office
Address
Phone
Fax
E-mail

Administrative
Section
Office
Address
Phone
Fax
E-mail