



Consejo de Gobierno del
Régimen Especial
de Galápagos

SOLICITUD DE AUTORIZACIÓN PARA CUMPLIR SERVICIOS INSTITUCIONALES

Nº. SOLICITUD LICENCIA CON REMUNERACION: 2020-0045 FECHA DE SOLICITUD: 20-01-2020

SELECCIONE LO QUE REQUIERA SOLICITAR

VIATICOS MOVILIZACIONES SUBSISTENCIAS ALIMENTACION

DATOS GENERALES

APELLIDOS - NOMBRES DEL SERVIDOR: Pablo Daniel Jaime Pérez PUESTO QUE OCUPA: Experto en vialidad y obra pública
 CIUDAD - PROVINCIA DE SERVICIO INSTITUCIONAL: GUAYAQUIL NOMBRE DE LA UNIDAD A LA QUE PERTENECE EL SERVIDOR: DIRECCIÓN DE OBRAS PÚBLICAS
 FECHA SALIDA (dd-mm-aaaa): 21-01-2020 HORA SALIDA (hh:mm): 12:30 FECHA LLEGADA (dd-mm-aaaa) (LUGAR HABITUAL DE TRABAJO): 25-01-2020 HORA LLEGADA (hh:mm) (LUGAR HABITUAL DE TRABAJO): 11:35

SERVIDORES QUE INTEGRAN LA COMISION: Pablo Daniel Jaime Pérez.

DESCRIPCIÓN DE LAS ACTIVIDADES A EJECUTARSE:

Martes 21 de enero 2020: Traslado San Cristóbal- Guayaquil.

Miércoles 22 de enero 2020: Inspección de la Infraestructura e inventario de los galpones en los patios de PuertoGal.

Jueves 23 de enero 2020: Inspección de la Infraestructura e inventario de los galpones en los patios de PuertoGal.

Viernes 24 de enero 2020: Inspección de la Infraestructura e inventario de los galpones en los patios de PuertoGal. Reunión de trabajo funcionarios de PANISMAR.

Sábado 25 de enero 2020: Retorno Guayaquil-San Cristóbal

TRANSPORTE

| TIPO DE TRANSPORTE (Aéreo, terrestre, otros) | NOMBRE DEL TRANSPORTE | RUTA | SALIDA | | LLEGADA | |
|---|-----------------------|---------------------------|---------------------|---------------|---------------------|---------------|
| | | | FECHA dd-mm-aaaa | HORA hh:mm | FECHA dd-mm-aaaa | HORA hh:mm |
| AÉREO | TAME | San Cristóbal - Guayaquil | 21-01-2020 | 12:30 | 21-01-2020 | 15:15 |
| AÉREO | TAME | Guayaquil-San Cristóbal | 25-01-2020 | 10:50 | 25-01-2020 | 11:35 |

OBSERVACIONES: Los boletos aéreos fueron adquiridos por la institución.

DATOS PARA TRANSFERENCIA

| | | |
|-------------------------|---------------------------|--------------------------------------|
| TIPO DE CUENTA: AHORROS | Nº. DE CUENTA: 1015301508 | NOMBRE DEL BANCO: BANCO DEL PACÍFICO |
|-------------------------|---------------------------|--------------------------------------|

FIRMA DE LA O SERVIDOR SOLICITANTE

FIRMA DE LA O EL RESPONSABLE DE LA UNIDAD SOLICITANTE



Consejo de Gobierno del
Régimen Especial
de Galápagos

*Presupuesto, Contabilidad y Terceridad
Control financiero y control de gestión
Administración legal v. Site*

INFORME DE SERVICIOS INSTITUCIONALES

Nro. SOLICITUD LICENCIA CON REMUNERACION
2020-0045

FECHA DE SOLICITUD
28-ENERO-2020

SELECCIONE LO QUE REQUIERA SOLICITAR

VIATICOS MOVILIZACIONES SUBSISTENCIAS ALIMENTACION

DATOS GENERALES

APELLIDOS - NOMBRES DEL SERVIDOR

PUESTO QUE OCUPA

Pablo Daniel Jaime Pérez

EXPERTO EN VIALIDAD Y OBRA PÚBLICA

CIUDAD - PROVINCIA DE SERVICIO INSTITUCIONAL

NOMBRE DE LA UNIDAD A LA QUE PERTENECE EL
SERVIDOR

GUAYAQUIL

OBRAS PÚBLICAS

FECHA SALIDA (dd-
mmm-aaaa)

HORA SALIDA (hh:mm)

FECHA LLEGADA (dd-
mmm-aaaa)
(LUGAR HABITUAL DE
TRABAJO)

HORA LLEGADA (hh:mm)
(LUGAR HABITUAL DE
TRABAJO)

21-01-2020

12:30

25-01-2020

11:35

SERVIDORES QUE INTEGRAN LA COMISIÓN: Pablo Daniel Jaime Pérez.

DESCRIPCIÓN DE LAS ACTIVIDADES A EJECUTADAS

Martes 21 de enero 2020:

12:30 hasta las 15:15 :Traslado vía aérea San Cristóbal- Guayaquil

Miércoles 22 de enero 2020:

07:30 hasta las 12:30 :Inspección de la Infraestructura e inventario de los galpones en los patios de PUERTO GAL.

12:30 hasta las 13:30: Almuerzo

13:30 hasta las 17:00: Inspección de la Infraestructura e inventario de los galpones en los patios de PUERTO GAL.

PRODUCTOS ALCAZANDOS:

Inspección de la bodega N° 1 de los patios de PUERTO GAL

Vista general del estado de la bodega N1



Consejo de Gobierno del
Régimen Especial
de Galápagos

DIRECCIÓN FINANCIERA
RECEPCIÓN DE DOCUMENTOS

RECIBIDO POR:

Fecha: 23-02-2020 Hora: 16:00

Firma:



Consejo de Gobierno del
Régimen Especial
de Galápagos

DIRECCIÓN FINANCIERA
RECEPCIÓN DE DOCUMENTOS

RECIBIDO POR:

Fecha: 07-07-2020 Hora: 09:30

Firma:



Consejo de Gobierno del
Régimen Especial
de Galápagos

DIRECCIÓN DE OBRAS PÚBLICAS
RECEPCIÓN DE DOCUMENTOS

RECIBIDO POR:

Fecha: 28-01-2020 Hora: 16:00

Firma:



Mampostería y estructura vertical de la bodega

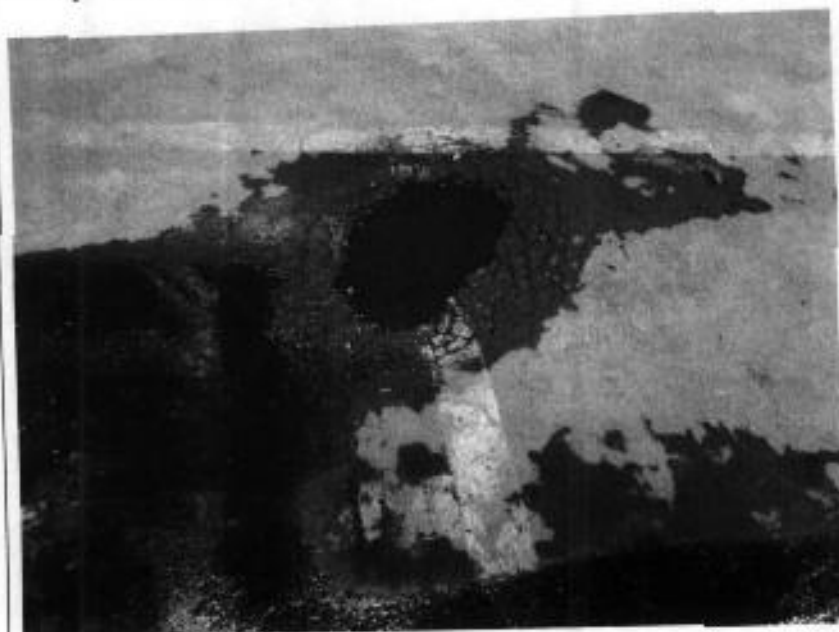

Estado de la carpeta asfáltica de la bodega 1

Inspección de la bodega N° 2 de los patios de PUERTO GAL



Entrada de la bodega 2



Estado actual de la pared norte de la bodega 2



Paredes laterales de la bodega 2

Inspección de la bodega N° 3 de los patios de PUERTO GAL



Entrada a la bodega 3



Paredes laterales bodega 3



Estado de la cubierta bodega 3



Paredes laterales bodega 3



Estado de la cubierta bodega 3

Jueves 23 de enero 2020:

07:30 hasta las 12:30 :Inspección de la Infraestructura BLOQUE DE OFICINAS en los patios de PuertoGal

12:30 hasta las 13:30: Almuerzo

13:30 hasta las 17:0: Reunión de trabajo con usuarios de los patios (PANISMAR, TRANNAVE, PACIFIC CARGOLINE)

BLOQUE DE OFICINAS:

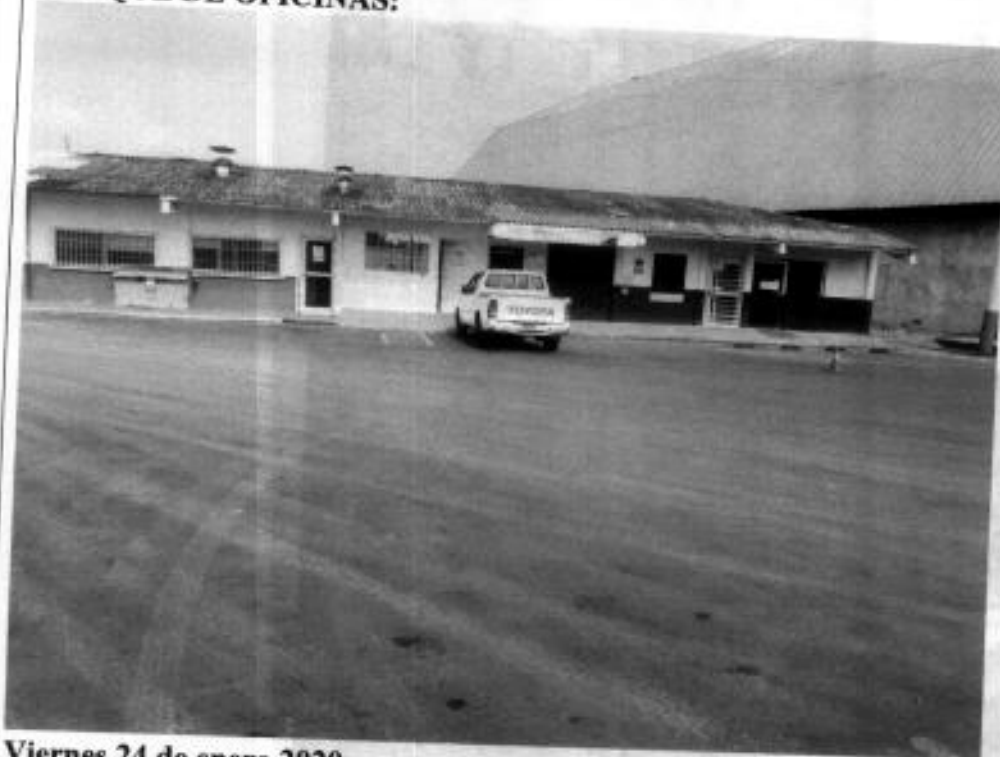

Viernes 24 de enero 2020:

07:30 hasta las 12:30 :Reunión de trabajo con funcionarios del CGREG que operan en los patios de PUERTO GAL

12:30 hasta las 13:30: Almuerzo

13:30 hasta las 17:0: Reunión de trabajo con la directora y funcionarios de las oficinas del CGREG en Guayaquil.

Sábado 25 de enero 2020:

10:50 hasta las 11:35 :Retorno Guayaquil-San Cristóbal

Alimentación:

| Factura Original No. | Restaurante | Valor |
|----------------------|-------------|-------|
| | | |
| | | |
| Total | | |

Hospedaje:

| Factura Original No. | Hotel | Valor |
|----------------------|-------|----------------|
| | | |
| Total | | \$0 USD |

Movilización:

| Factura Original No. | Transporte Aéreo | Valor |
|----------------------|------------------|----------------|
| | | |
| Total | | \$0 USD |

| TRANSPORTE (Aéreo, terrestre, OTRO) | TRANSPORTE | | FECHA dd-mm-aaaa | HORA hh:mm | FECHA dd-mm-aaaa | HORA hh:mm |
|---|------------|--------------------------------|---------------------|---------------|---------------------|---------------|
| AÉREO | TAME | San Cristóbal - Guayaquil ✓ | 21-01-2020 ✓ | 12:30 | 21-01-2020 ✓ | 15:15 |
| AÉREO | TAME | Guayaquil-San Cristóbal ✓ | 25-01-2020 ✓ | 10:50 | 25-01-2020 ✓ | 11:35 |

NOTA: En caso de haber utilizado transporte público, se deberá adjuntar obligatoriamente los pasajes a bordo y boletos.

OBSERVACIONES

Los pasajes aéreos fueron adquiridos por la institución.

FIRMA DE LA O SERVIDOR COMISIONADO



Nombre: Art. Pablo Daniel Jaime Pérez
CARGO: Experto en Viabilidad y Obra
Pública
C.I.: 2000038584

NOTA

El presente informe deberá presentarse dentro del término de 4 días del cumplimiento de servicios institucionales, caso contrario la liquidación se demorará e incluso de no presentarlo tendría que restituir los valores percibidos. Cuando el cumplimiento de servicios institucionales sea superior al número de días autorizados, se deberá adjuntar la autorización por escrito de la Máxima Autoridad o su Delegado.

FIRMAS DE APROBACIÓN

FIRMA DE LA O EL JEFE INMEDIATO DE LA O EL RESPONSABLE DE LA UNIDAD

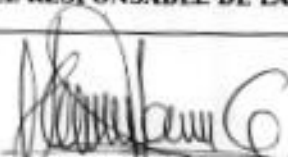

NOMBRE: Ing. Kevin Larrea Gonzales
CARGO: DIRECTOR DE OBRAS PÚBLICAS
CGREG

FIRMA DE LA O EL RESPONSABLE DE LA UNIDAD DEL SERVIDOR COMISIONADO



NOMBRE: Ing. Kevin Larrea Gonzales
CARGO: DIRECTOR DE OBRAS PÚBLICAS
CGREG



Consejo de Gobierno del
Régimen Especial
Guayaquil

DIRECCIÓN FINANCIERA
RECEPCIÓN DE DOCUMENTOS

RECIBIDO POR

Fecha 06-01-2020 16:59

Firma



tame 

ETKT 2692135309284C1

FECHA/DATE: 25JAN

VUELO/FLIGHT: **0195**

JAIME/PABLO

EQUIP/BAGT: 1 /12

DE/FROM: GUAYAQUIL

A/TO: SAN CRISTOB

ASIENTO/SEAT: **10C**

PUERTA/GATE:



REFERENCIA: 50 *6100*

PNR: MORQ2

EMBARQUE/BOARDING: 10:20

Boarding pass
Pase a bordo

2692135309284C1 **0118870**

JAIME/PABLO
Passenger Name/Nombre del pasajero

| | | |
|--|-------------------------------|---|
| From Destino GYE | To Hacia GYE | Flight Number Vuelo N° EQ194 |
| Class Clase Q | Date Fecha 21JAN | Departure Time Hora de Salida 1230 |
| Boarding Time Hora de Embarque 1115 | Gate Puerta ???? | Seat Asiento 13A |
| Pieces Maletas 1 | Weight Peso 7 | Reference n° de Referencia |

tame.com.ec 



MUCHAS GRACIAS
SU COMPRA FUE REALIZADA SATISFACTORIAMENTE.

Información de Compra

| <u>DESCRIPCIÓN</u> | <u>DETALLE</u> |
|-------------------------------|----------------------------------|
| Record Localizador/PNR | M0RQ2 |
| Identificador Compra | 176216 |
| Usuario Compra | 201440 |
| Número Autorización | INFP2695060426040 |
| *Pasajero 1 | |
| Nombres: PABLO JAIME | Cédula: 2000038584 |
| | Número Boleto: 2135309284 |

| Origen | Destino | Fecha Salida | Fecha Llegada | Tarifa |
|--------------------|------------------------|---------------------|---------------------|----------|
| Salida | | | | |
| Guayaquil, EC, GYE | San Cristóbal, EC, SCY | 25-01-2020 10:50 | 25-01-2020 11:35 | QLELEAEE |

"Cuidemos el Medio Ambiente, por favor, no imprima este correo electrónico si no es necesario. En caso de ser obligatorio emplee papel reutilizado el que esté impreso por la otra cara."

GOBIERNO DE
ISLA DE SAN CRISTÓBAL



pie correo
30 KB

— 206378074__176216_2135309284.pdf
12 KB

Zimbra:



MUCHAS GRACIAS
SU COMPRA FUE REALIZADA SATISFACTORIAMENTE.

Información de Compra

| <u>DESCRIPCIÓN</u> | <u>DETALLE</u> |
|---------------------------------|-------------------|
| Record Localizador / PNR | M0R7M |
| Identificador Compra | 176170 |
| Usuario Compra | 201440 |
| Número Autorización | INFP2695060426022 |
| *Pasajero 1 | |

Nombres: PABLO JAIME **Cédula:** 2000038584 **Número Boleto:** 2135309264 ✓

| Origen | Destino | Fecha Salida | Fecha Llegada | Tarifa |
|-------------------------------------|-----------------------|---------------------|---------------------|----------|
| Salida San Cristóbal, EC, SCY | Guayaquil, EC, GYE | 21-01-2020 12:30 | 21-01-2020 15:15 | QLELEAEE |

"Cuidemos el Medio Ambiente, por favor, no imprima este correo electrónico si no es necesario. En caso de ser obligatorio emplee papel reutilizado el que esté impreso por la otra cara."

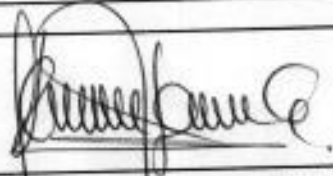
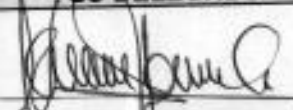

908131545__176170_2135309264.pdf
12 KB

| | |
|---|---|
|  |  |
| <p>NOMBRE DE LA O EL SERVIDOR</p> <p>Nombre: Arq. Pablo Daniel Jaime Pérez CARGO: Experto en Vialidad y Obra Pública</p> | <p>NOMBRE DE LA RESPONSABLE DE LA UNIDAD SOLICITANTE</p> <p>Nombre: Ing. Kevin Larrea Gonsales Cargo: Director de OOPP CGREG</p> |
| <p>FIRMA DE LA AUTORIDAD NOMINADORA O SU DELEGADO</p> | <p>NOTA: Esta solicitud deberá ser presentada para su Autorización, con por lo menos 72 horas al cumplimiento de los servicios institucionales; salvo el caso de que por necesidades institucionales la Autoridad Nominadora autorice.</p> |
|  <p>NOMBRE DE LA AUTORIDAD NOMINADORA O SU DELEGADO</p> <p>Nombre: Ing. Kevin Larrea Gonsales Cargo: Director de OOPP CGREG</p> | <ul style="list-style-type: none"> • De no existir disponibilidad presupuestaria, tanto la solicitud como la autorización quedarán insubsistentes • El Informe de Licencia con remuneración deberá presentarse dentro del término máximo de 4 días de cumplida la licencia <p>Está prohibido conceder servicios institucionales durante los días de descanso obligatorio, con excepción de las Máximas Autoridades o de casos excepcionales debidamente justificados por la Máxima Autoridad o su Delegado.</p> |