



Consejo de Gobierno del
Régimen Especial
de Galápagos

SOLICITUD DE AUTORIZACIÓN PARA CUMPLIR SERVICIOS INSTITUCIONALES

Nº. SOLICITUD LICENCIA CON REMUNERACIÓN

FECHA DE SOLICITUD

20190726

10 de Septiembre del 2019

SELECCIONE LO QUE REQUIERA SOLICITAR

VIATICOS MOVILIZACIONES SUBSISTENCIAS ALIMENTACION

DATOS GENERALES

APELLIDOS - NOMBRES DEL SERVIDOR

Yuquilema Salazar Víctor Dantel

PUESTO QUE OCUPA

Jefe Político 2

CIUDAD - PROVINCIA DE SERVICIO INSTITUCIONAL

Puerto Baquerizo Moreno - San Cristóbal

NOMBRE DE LA UNIDAD A LA QUE PERTENECE EL SERVIDOR

Seguridad y Gobernabilidad

FECHA SALIDA (dd-mm-aaaa)

13 de Septiembre del
2019

HORA SALIDA (h:m)

13:45

FECHA LLEGADA (dd-mm-aaaa)

15 de Septiembre del
2019

(LUGAR HABITUAL DE TRABAJO)

HORA LLEGADA (h:m)

08:00

(LUGAR HABITUAL DE TRABAJO)

SERVIDORES QUE INTEGRAN LA COMISION:

Econ. Mónica Elizabeth Ramos Chalen, Dr. Santiago Dario Medranda Jordan, Ing. Marianita de Lourdes Granda León, Abg. Javier Santiago Teran Ordoñez, Ing. Kevin Alejandro Larrea Gonzales, Ing. Carlos Donald Navarrete Granizo, Arq. Veronica Patricia Martinetti Granja, Arq. Pablo Daniel Jaime Pérez, Arq. Damien Andre Kientz Teran, Ing. María Fernanda Solorzano Bomboza, Lcda. Daniela Estefanía Tamayo Cordova, Mgs. Sharon Mariuxi Torres Chica, Mgs. Luis Fernando Solorzano Loo, Ing. Danny Edison Sánchez Pinela, Abg. Marha Stefania Morales Murillo, Ing. Alexandra Elizabeth Gálvez Peñaberrera, Lcda. Angela Rosa Mendoza Castro, Mgs. Pablo David Flores Jaramillo, Abg. Irene Lilibeth Romero Yauli, Lcdo. Andrés Pihuave, Rafael Barriga de la Torre, Noemie Isabelle D Ozouville, Lcda. Ruth Esther Vargas Castillo, Ana Cristina Rousseaud Solano de la Sala, Telgo. Victor Yuquilema

DESCRIPCIÓN DE LAS ACTIVIDADES A EJECUTARSE

-CONVOCATORIA A TALLER DE PLANIFICACIÓN INSTITUCIONAL.

TRANSPORTE

TIPO DE TRANSPORTE (Aereo, terrestre, otros)	NOMBRE DEL TRANSPORTE	RUTA	SALIDA		LLEGADA	
			FECHA dd-mm-aaaa	HORA - h:mm	FECHA dd-mm-aaaa	HORA h:mm
AEREO	EMETEBE	ISABELA-SAN CRISTOBAL	13-09-2019	13:45	13-09-2019	14:30
AEREO	EMETEBE	SAN CRISTOBAL-ISABELA	15-09-2019	07:15	15-09-2019	08:00

OBSERVACIONES: Los pasajes fueron adquiridos con recursos propios.

DATOS PARA TRANSFERENCIA

TIPO DE CUENTA	Nº. DE CUENTA	NOMBRE DEL BANCO
Ahorros	4003236195	Banco BANEQUADOR

FIRMA DE LA O SERVIDOR SOLICITANTE

FIRMA DE LA O EL RESPONSABLE DE LA UNIDAD SOLICITANTE

NOMBRE DE LA O EL SERVIDOR

Nombre: Telgo. Dantel Yuquilema Salazar
CARGO: Jefe Político 2
C.I.: 0919137315

NOMBRE DE LA RESPONSABLE DE LA UNIDAD SOLICITANTE

Nombre: Mgs. Pablo Flores
Cargo: Intendente General de Policía

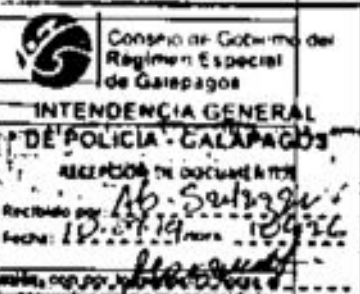

FIRMA DE LA AUTORIDAD NOMINADORA O SU DELEGADO

NOTA: Esta solicitud deberá ser presentada para su autorización, con el cumplimiento de los servicios institucionales, salvo excepciones la Autoridad Nominadora autorice.

- De no existir disponibilidad presupuestaria, tanto la solicitud como la autorización quedaran ineficaces.
- El informe de Licencia con remuneración deberá presentarse dentro del término máximo de 4 días de cumplida la licencia.

NOMBRE DE LA AUTORIDAD NOMINADORA O SU DELEGADO

Nombre: Mgs. Pablo Flores
Cargo: Intendente General de Policía.

Está prohibido conceder servicios institucionales durante los días de descanso obligatorio, con excepción de las Máximas Autoridades o de casos excepcionales debidamente justificados por la Máxima Autoridad o su Delegado.

Presupuesto, Contabilidad y Terrenos e fisco realizar control previo
 peticiones conforme normativa legal vigente Bravo



Consejo de Gobierno del
 Régimen Especial
 de Galápagos

[Handwritten signature]

2019 0246

INFORME DE SERVICIOS INSTITUCIONALES

Nº SOLICITUD LICENCIA CON REMUNERACION: **20190726** FECHA DE INICIO (DD-MM-AAAA): **17 de Septiembre del 2019.**

SELECCIONE LO QUE REQUIERA SOLICITAR:
 VIATICOS MOVILIZACIONES SUBSISTENCIAS ALIMENTACION

DATOS GENERALES

APELLIDOS - NOMBRES DEL SERVIDOR: **Yuquilema Salazar Víctor Daniel** PUESTO QUE OCUPA: **Jefe Político 2**
 CIUDAD - PROVINCIA DE SERVICIO INSTITUCIONAL: **Puerto Baquerizo Moreno - San Cristóbal** NOMBRE DE LA UNIDAD A LA QUE PERTENECE EL SERVIDOR: **Seguridad y Gobernabilidad**
 FECHA SALIDA (DD-MM-AAAA): **13 de Septiembre del 2019** HORA SALIDA (HH:MM): **13:45** FECHA LLEGADA (DD-MM-AAAA) / LUGAR HABITUAL DE TRABAJO: **15 de Septiembre del 2019** HORA LLEGADA (HH:MM) / LUGAR HABITUAL DE TRABAJO: **08:00**

SERVIDORES QUE INTERINAN LA COMISION:
 Econ. Mónica Elizabeth Ramos Chalen, Dr. Santiago Dario Medranda Jordan, Ing. Marianita de Lourdes Granda León, Abg. Javier Santiago Teran Ordoñez, Ing. Kevin Alejandro Larrea Gonzales, Ing. Carlos Donald Navarrete Granizo, Arq. Veronica Patricia Martinetti Granja, Arq. Pablo Daniel Jaime Pérez, Arq. Damien Andre Kientz Teran, Ing. Maria Fernanda Solorzano Bomboza, Loda. Daniela Estefania Tamayo Cordova, Mgs. Sharon Mariuxi Torres Chica, Mgs. Luis Fernando Solorzano Looor, Ing. Danny Edison Sánchez Pinela, Abg. Martha Stefania Morales Murillo, Ing. Alexandra Elizabeth Gálvez Peña Herrera, Loda. Angela Rosa Mendoza Castro, Mgs. Pablo David Flores Jaramillo, Abg. Irene Lilibeth Romero Yauli, Loda. Andrés Pínuave, Rafael Barriga de la Torre, Noemie Isabelle D Ozouville, Loda. Ruth Esther Vargas Castillo, Ana Cristina Rousseaud Solano de la Sala, Tcigo. Victor Yuquilema.

DESCRIPCION DE LAS ACTIVIDADES A EJECUTARSE:

Viernes 13 de Septiembre del 2019:

- 12:30 Traslado al Aeropuerto de Isabela.
- 13:45 Traslado vía aérea desde Isabela -San Cristóbal.
- 14:30 Arribo a San Cristóbal.
- 15:00 -17:00 Se hace Oficina en la Ex - Gobernación.

Sabado, 14 de Septiembre del 2019:

- 09:30 -10:30 Actualización de información para el taller.
- 10:30 - 11:30 Trabajo en grupos.
- 11:30 - 12:30 Exposición Planificación
- 12:30 - 13:30 Directrices del Sr Ministro.
- 13:30 - 14:30 Receso
- 14:30 - 15:00 Exposición de Dirección Jurídico.
- 15:00 - 16:00 Exposición de Dirección de Producción.
- 16:00 - 17:00 Exposición de Dirección Administrativa.
- 17:00 - 18:00 Exposición de Dirección Financiera.
- 18:00 - 18:30 Directrices por parte del Sr Ministro.

Domingo, 15 de Septiembre del 2019:

- 06:30 Traslado al Aeropuerto de San Cristóbal.
- 07:15 Traslado vía aérea desde San Cristóbal - Isabela.
- 08:00 Arribo a Isabela.

Productos alcanzados:

- Se generaron compromisos por parte de las Direcciones.
- Equipo de Seguridad enfocados en operativos con apoyo de Policía Nacional.
- Directrices en actividades a cumplirse.

Consejo de Gobierno del Régimen Especial de Galápagos
INTENDENCIA GENERAL DE POLICIA GALAPAGOS
 RECEPCION DE DOCUMENTOS
 Recibido por: *AS. Salazar*
 Fecha: *14.09.19* Hora: *13:45*
 Firma: *[Handwritten Signature]*

DIRECCION FINANCIERA
 RECEPCION DE DOCUMENTOS
 Recibido por: *[Handwritten Signature]*
 Fecha: *14/09/19* Hora: *08:35*
 Firma: *[Handwritten Signature]*

PIHUAVE BRIONES FLORES FERMIN
 CASA DE HUESPEDES MILENA
 SERVICIO DE ALMOZARDO EN CASAS DE HUESPEDES

FACTURA
 R.U.C.: 0904448567001
 N° 004-001
 000000352

Dirección: Las Peñas Bajos Angel Serrano
 Vn y Alameda Norte
 Tel: 08 2529 645
 Cel: 0981286762 e-mail: fermin@pihuave.com.ec
 San Cristóbal - Cotacachi - Ecuador

AUT. SRI N° 1125369885
 151091209

Cliente: Victor Yuguilema Salazar
 R.U.C.C.: 0919137315 Tel:
 Dirección: Puerto Villamil

CANT	DESCRIPCION	VUNITARIO	V.TOTAL
1	Servicio de habitación		60 ⁰⁰
2	noches		

FORMA Y VALOR DE PAGO

EFECTIVO	\$ 67.2	SUBTOTAL 1% I	
DEBITO ELECTRONICO	\$	SUBTOTAL 0% I	
VALETS DE CREDITO	\$	DEBEVADO	
OTROS	\$	SUBTOTAL	60.00
		IVA 12% I	7.20
		VALOR TOTAL	67.20

Se debe Contar (Check) *[Signature]*

Imp. Pihuave S.A. - Av. 2948 - Tel: 08 2529 645 - San Cristóbal - Cotacachi - Ecuador
 R.U.C. 0904448567001 - Documento Autorizado: No. 000000352

BOARDING PASS

SEAT

13/09/2019

~~FLIGHT: EMT0202~~

DEPARTURE: 13:45

BOARDING: 13:30

PNR 3200074

MR. YLOULEMA DANIEL

Isabela Island to San Cristobal Island

Key: 406 Page:

P1504921,

NUP 1

SFO 10

CLASS: D Fare



BOARDING PASS

SEAT 4B

15/09/2019

FLIGHT EMT0101

DEPARTURE: 07:15

BOARDING: 07:00

PNR 32008064

MR. YLOULEMA DANIEL

DANIEL

San Cristobal Island to

Isabela Island

~~SFO: 1~~

CLASS: D Fare

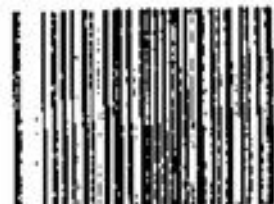

NO TIENE LOGO

R.U.C.: 0991253394001

FACTURA

No. 004-003-000001058

NÚMERO DE AUTORIZACIÓN

1308201901099125339400120040030000010581234567812

FECHA Y HORA DE AUTORIZACIÓN: 13/08/2019 12:37:57

AMBIENTE: PRODUCCIÓN

EMISIÓN: NORMAL

CLAVE DE ACCESO

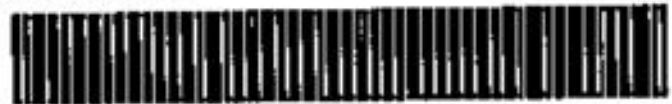

1308201901099125339400120040030000010581234567812

SOCIEDAD ANONIMA EMETEBE

SOCIEDAD ANONIMA EMETEBE

Dirección Matriz: Boyaca 916 y V.M. Rendon

Dirección Sucursal: Boyaca 916 y V.M. Rendon

OBLIGADO A LLEVAR

SI

Razón Social / Nombres y Víctor DANIEL YUQULEMA SALAZAR

Identificación: 0919137315

Fecha: 13/08/2019

Placa / Matrícula: nul

Guía

Dirección:

Cod. Principal	Cod. Auxiliar	Cantidad	Descripción	Detalle Adicional	Precio Unitario	Subsidio	Precio sin Subsidio	Descuento	Precio Total
IBL-SCY		1.00	TICKET AEREO ISABELA - CRISTOB	no 3200804	40.98	0.00	0.00	0.00	40.98
TASAS		1.00	TASAS		8.50	0.00	0.00	0.00	8.50
SCY-IBL		1.00	TICKET AEREO CRISTOBAL - ISABE		40.98	0.00	0.00	0.00	40.98
TASAS		1.00	TASAS		12.50	0.00	0.00	0.00	12.50
CPERM		2.00	CARGA PERMITIDA		50.00	0.00	0.00	0.00	100.00

Información Adicional

Ciudad: GALAPAGOS
Teléfono: 1
Vencimiento: 13-Sep-2019
Tipo de pago: CONTADO
Vendedor: ARMAS ESTEBAN

Forma de pago	Valor
20 - OTROS CON UTILIZACION DEL SISTEMA FINANCIERO	212.80

SUBTOTAL 12%	81.98
SUBTOTAL 0%	121.00
SUBTOTAL NO OBJETO DE IVA	0.00
SUBTOTAL EXENTO DE IVA	0.00
SUBTOTAL SIN IMPUESTOS	202.98
TOTAL DESCUENTO	0.00
ICE	0.00
IVA 12%	9.84
IRBPNR	0.00
PROPINA	0.00
VALOR TOTAL	212.80

VALOR TOTAL SIN SUBSIDIO 0.00

AHORRO POR SUBSIDIO: 0.00
(incluye IVA cuando corresponda)

Detalle de Factura:

N.	Proveedor	Nro. Factura	Valor
Movilización			
1	Emetebe.	004-003-1058	\$ 212,80
Total			\$212,80
Hospedaje			
2	Casa de Huéspedes Milena	N.-004-001-0352	\$67,20
Total			\$ 67,20
Alimentación			
3	Asadero de don Fer	N.-001-001-0286	\$29,50
4	Restaurante Mi Sheriff	N.-002-001-2122	\$ 10,00
5	Restaurante CRIS	N.-001-001-23728	\$11,75
Total			\$51,25

ITINERARIO	SALIDA	LLEGADA	NOTA
FECHA dd-mm-aa	19-09-2019	15-09-2019	Estos datos se refieren al tiempo efectivamente utilizado en el cumplimiento del servicio institucional, desde la salida del lugar de residencia o trabajo habituales o del cumplimiento del servicio institucional según sea el caso, hasta su llegada de estos sitios
HORA hh:mm	13:45	08:00	

TRANSPORTE

TIPO DE TRANSPORTE (Aéreo, terrestre, otros)	NOMBRE DEL TRANSPORTE	RUTA	SALIDA		LLEGADA	
			FECHA dd-mm-aaaa	HORA hh:mm	FECHA dd-mm-aaaa	HORA hh:mm
AÉREO	EMETEBE	Isabela - San Cristóbal	13-09-2019	13:45	13-09-2019	14:30
AÉREO	EMETEBS	San Cristóbal - Isabela	15-09-2019	07:15	15-09-2019	08:00

NOTA: En caso de haber utilizado transporte público, se deberá adjuntar obligatoriamente los pases a bordo y boletos.

OBSERVACIONES

Solicito se realice la reposición del valor del pasaje aéreo entre Isla y de los pasajes marítimos, los cuales fueron adquiridos con recursos propios del funcionario:

- Pasaje Aéreo en la ruta: Isabela - San Cristóbal de fecha 13-09-2019, adjunto factura y pase a bordo original.
- Pasaje Aéreo en la ruta: San Cristóbal - Isabela de fecha 15-09-2019, adjunto factura y pase a bordo original.

FIRMA DE LA O SERVIDOR COMISIONADO



Nombre: Tcigo. Daniel Yuquilema Salazar
CARGO: Jefe Político Z
C.I.: 0919137315

NOTA

El presente informe deberá presentarse dentro del término de 4 días del cumplimiento de servicios institucionales, caso contrario la liquidación se demorará e incluso de no presentarse tendría que restar los valores percibidos. Cuando el cumplimiento de servicios institucionales sea superior al número de días autorizados, se deberá adjuntar la autorización por escrito de la Máxima Autoridad o su Delegado.

FIRMAS DE APROBACIÓN

FIRMA DE LA O EL RESPONSABLE DE LA UNIDAD DEL SERVIDOR COMISIONADO

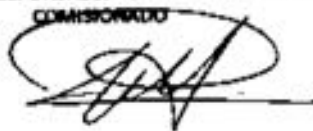

NOMBRE: Nombre: Mgs. Pablo Flores
Cargo: Intendente General de Policía.

FIRMA DE LA O EL JEFE INMEDIATO DE LA O EL RESPONSABLE DE LA UNIDAD



NOMBRE: Nombre: Mgs. Pablo Flores
Cargo: Intendente General de Policía.