



Consejo de Gobierno del
Régimen Especial
de Galápagos

SOLICITUD DE AUTORIZACIÓN PARA CUMPLIR SERVICIOS INSTITUCIONALES

Nro. SOLICITUD LICENCIA CON
REMUNERACION
20190199

FECHA DE SOLICITUD

1 MARZO 2019

SELECCIONE LO QUE REQUIERA SOLICITAR

VIATICOS



MOVILIZACION
ES



SUBSISTENCIA
S



ALIMENTACION



DATOS GENERALES

APELLIDOS - NOMBRES DEL
SERVIDOR

D OZOUVILLE NOEMI

PUESTO QUE OCUPA.

ASESORA PRESIDENCIA

CIUDAD - PROVINCIA DE SERVICIO
INSTITUCIONAL
GUAYAQUIL, GUAYAS y QUITO,
PICHINCHA

NOMBRE DE LA UNIDAD A LA QUE PERTENECE
EL SERVIDOR
PRESIDENCIA

FECHA SALIDA
(dd-mmm-aaaa)

08-03-2019

HORA SALIDA
(hh:mm)

12:30

FECHA LLEGADA (dd-
mmm-aaaa)
(LUGAR HABITUAL DE
TRABAJO)

13-03-2019

HORA LLEGADA
(hh:mm)

(LUGAR HABITUAL DE
TRABAJO)

10:24

SERVIDORES QUE INTEGRAN LA COMISION:

Noémi d'Ozouville / Secretario Técnico (Carlos Ortega) (GYE)

DESCRIPCIÓN DE LAS ACTIVIDADES A EJECUTARSE

GYE.-

Reuniones con las empresas relacionada con el transporte de carga hacia las islas Galápagos: Trasnave, Fusion, Panismar

Reunión Ministerio Transporte y Obras Públicas

Reuniones con consultores para la elaboración estudios definitivos Patio y Muelle PuertoGal

Visita a PUERTO GAL e instalaciones del transporte de carga marítima hacia las islas

UIO.-

Reunión con nuevos asesores Rafael Barriga y Camilo Martinez

Reunión con Agencia Francesa para el Desarrollo



Reunión con USFQ

TRANSPORTE

TIPO DE TRANSPORTE	NOMBRE DEL	RTA	SALIDA	LLEGADA
--------------------	------------	-----	--------	---------

(Aéreo, terrestre, otros)	TRANSPORTE		FECHA dd-mm-aaaa	HORA hh:mm	FECHA dd-mm-aaaa	HORA hh:mm
Aéreo	TAME	BALTRA - GYE	06-03-2019	12.30	06-03-2019	15.20
Aéreo	LATAM	GYE-UIO	10-03-2019	9.10	10-03-2019	10.00
Aéreo	AVIANCA	UIO - BALTRA	13-03-2019	9.10	13-03-2019	10.24

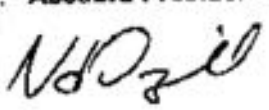
DATOS PARA TRANSFERENCIA

TIPO DE CUENTA	NO. DE CUENTA	NOMBRE DEL BANCO
AHORROS	1050950800	Banco del Pacifico
FIRMA DE LA O SERVIDOR SOLICITANTE	FIRMA DE LA O EL RESPONSABLE DE LA UNIDAD SOLICITANTE	
		
NOMBRE: Dr. Noémi d'Ozouville CARGO: Asesora Presidencia CGREG 	NOMBRE: Ing. Zoila Larrea CARGO: Coordinadora Despacho CGREG	
FIRMA DE LA AUTORIDAD NOMINADORA O SU DELEGADO	NOTA: Esta solicitud deberá ser presentada para su Autorización, con por lo menos 72 horas al cumplimiento de los servicios Institucionales; salvo el caso de que por necesidades Institucionales la Autoridad Nominadora autorice.	
	<ul style="list-style-type: none"> De no existir disponibilidad presupuestaria, tanto la solicitud como la autorización quedaran insubsistentes El informe de Licencia con remuneración deberá presentarse dentro del término máximo de 4 días de cumplida la licencia 	
NOMBRE: Ing. Zoila Larrea CARGO: Coordinadora Despacho CGREG	Está prohibido conceder servicios Institucionales durante los días de descanso obligatorio, con excepción de las Máximas Autoridades o de casos excepcionales debidamente justificados por la Máxima Autoridad o su Delegado.	

Propuesta de Autocalificación y Tercera fase para realizar control 2019 0091
 previo y atender conforme normativa legal vigente.

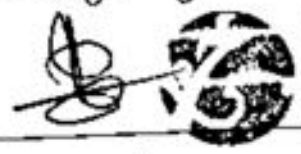

Consejo de Gobierno del
 REGIMEN DE GALAPAGOS
 RECEPCION DE DOCUMENTOS
 PRESIDENCIA



Consejo de Gobierno del
 Régimen Especial
 de Galápagos

Fecha: 14/03/2019 Hora: 16:00
 Firma: *[Signature]*

INFORME DE SERVICIOS INSTITUCIONALES

Nro. SOLICITUD LICENCIA CON REMUNERACION 20190199	FECHA DE SOLICITUD 14 MARZO 2019
--	-------------------------------------

SELECCIONE LO QUE REQUIERA SOLICITAR
 VIATICOS MOVILIZACIONES SUBSISTENCIAS ALIMENTACION

DATOS GENERALES

APELLIDOS - NOMBRES DEL SERVIDOR D OZOUVILLE NOEMI		PUESTO QUE OCUPA. ASÉSORA PRESIDENCIA	
CIUDAD - PROVINCIA DE SERVICIO INSTITUCIONAL GUAYAQUIL, GUAYAS y QUITO, PICHINCHA		NOMBRE DE LA UNIDAD A LA QUE PERTENECE EL SERVIDOR PRESIDENCIA	
FECHA SALIDA (dd-mm-aaaa)	HORA SALIDA (hh.mm)	FECHA LLEGADA (dd-mm-aaaa) (LUGAR HABITUAL DE TRABAJO)	HORA LLEGADA (hh.mm) (LUGAR HABITUAL DE TRABAJO)
06-03-2019	12:30	13-03-2019	10:24

SERVIDORES QUE INTEGRAN LA COMISION
 Noémi d'Ozouville, Secretario Técnico - Carlos Ortega (GYE)

DESCRIPCION DE LAS ACTIVIDADES EJECUTADAS

06.03.2019
 Traslado al aeropuerto de Baltra para el vuelo de las 12.30 del día en Taxi Express.
 16.30: Llegada a la oficina de Guayaquil y reunión con la Directora Zonal Lorena Sanchez y Kevin Larrea, Director de Obras Públicas. Revisión de la agenda de los siguientes días. Ajustes por motivo del cambio del agenda del Ministro que ya no participará en las reuniones.

07.03.2019
 8.30 Reunión con consultores ESPOL y NyLiQ. Presentación de los avances de estudios para la infraestructura del patio de carga y de muelle en PuertoGal. Estudios de ESPOL casi finales. Estudios de NyLiQ faltan 45 días. (Carlos Ortega, Lorena Sanchez, Kevin Larrea, Ernesto Tovar)
 10.30 Traslado en vehículo institucional a PuertoGal.
 11.30 Visita del patio de consolidación en PuertoGal con personal de Panismar. Reunión con personal CGREG y con Pacific Cargo Line, armadores del barco Fusion II.
 14.00 Traslado en vehículo institucional a oficinas de Sub-secretaría de Transporte Marítimo y Fluvial
 15.00 Reunión con Sub-secretario de Transporte Marítimo y Fluvial, y equipo de Directores y Técnicos.

[Handwritten signature]
 22-03-19

RECIBIDO
 DIRECCION GENERAL DE SERVICIOS INSTITUCIONALES
 22-03-19

08.03.2019

Reuniones en las oficinas de CGREG:

8.30 2da reunión con personal de ESPOL para revisar convenio macro y situación de carga, estudios de tarifario.

11.00 Reunión con gerente de Trasnave, Armador de carga para Galápagos del barco Isia de la Plata.

16.00 Reunión con Ing. Ernesto Tovar, revisión de estudio de factibilidad para el muelle de Itabaca y análisis de necesidades para el Sistema Integral de Carga.

Reunión con Vice-Presidencia prevista para las 4pm es anulada el medio día.

09.03.2019 (Sábado)

Trabajo desde casa.

10.03.2019 (Domingo)

Traslado a Quito desde Guayaquil

11.03.2019

8.30 Reunión de seguimiento con Celine Bernardat de la Agencia Francesa para el Desarrollo para revisar posibilidades de cooperación con los proyectos prioritarios de Galápagos.

10.30 Reunión de trabajo con Susana Cardenas de la Universidad San Francisco de Quito postergada para el día martes.

14.00 Trabajo con Pippa Heylings sobre la revisión de la metodología para el proceso participativo de la Reforma de Ley Especial de Galápagos.

19.00 Reunión con Fabian Andrade, abogado especializado en temas de iniciativas de alianzas publicas privadas.

12.03.2019

9.00 Reunión en las oficinas de Quito con los nuevos asesores que se integran al equipo: Rafael Barriga - temas de cultura, identidad, y comunicación institucional; y Camilo Martínez - temas de producción, turismo, y reforma Ley Especial.

10.30 Video conferencia con oficina de San Cristobal y Santa Cruz con el Ministro y todos los directores para revisar la planificación institucional y la re-estructuración del organigrama. (Asesores, Alexandra Galvez, Ximena Ulloa, Maria Fernanda)

11.30 Reunión con Juan Carlos Bonilla y Juan Carlos Dousdebés. Presentación del proyecto Islands Charters para carga area para Galápagos y proyectos de eficiencia energética con generación de combustible a partir de plásticos, generación de energía por biomasa y energía fotovoltaico.

14.00 Traslado a reunión tema Proyecto Movilidad con nuevo integrante al proyecto en vehículo institucional.

16.00 Traslado a Tumbaco en vehículo institucional.

17.00 Reunión con Susana Cardenas de la UFSQ sobre la preparación del proyecto BID para tema de actualización del estudio económico del turismo, financiamiento del proceso de reforma de la Ley y perfiles de proyectos aplicados.

13.03.2019

7.00 Traslado en taxi hacia el aeropuerto de Quito para el vuelo de las 9:10 y luego del aeropuerto de Baltra hacia Puerto Ayora.

PRODUCTOS ALCANZADOS

Sistema Integral de Carga para Galápagos:

Líneas de diálogo abiertas con todos los actores involucrados. Conocimiento a profundidad de los sitios, de las problemáticas, de los estudios en cursos y de los conflictos.

Desarrollo de líneas de acción a corto, mediano y largo plazo para tratar de solucionar una necesidad básica de toda la comunidad de Galápagos con un fuerte componente de bioseguridad.

Conversación con parte legal y con cooperación internacional para identificar posibilidades de financiamiento via Alianza Pública Privada o otros.

Re-estructuración CGREG:

Análisis de la competencias y responsabilidad del CGREG. Fortalecimiento del equipo Asesor de Presidencia con repartición de temáticas y de ubicaciones en oficinas principales y direcciones cantonales y zonales. En base a lo expuesto, de las dinámicas observadas en las oficinas de Quito y Guayaquil, se armó una propuesta nueva de organigrama con atención particular al las Direcciones Agregadoras de Valor.

Proceso Participativo Reforma LOREG:

Importante paso para asegurar financiamiento para el proceso dentro de una propuesta al BID que incluye un componente de actualización de información vinculada con la economía del turismo en Galápagos.

ITINERARIO	SALIDA	LLEGADA	NOTA
FECHA dd-mmm-aa	06.03.2019	13.03.2019	Estos datos se refieren al tiempo efectivamente utilizado en el cumplimiento del servicio institucional, desde la salida del lugar de residencia o trabajo habituales o del cumplimiento del servicio institucional según sea el caso, hasta su llegada de estos sitios
HORA Hh:mm	12.30	10:24	

TRANSPORTE

TIPO DE TRANSPORT E(Aéreo, terrestre, otros)	NOMBRE DEL TRANSPORTE	RUTA	SALIDA		LLEGADA	
			FECHA dd-mmm- aaaa	HORA hh:mm	FECHA dd-mmm- aaaa	HORA hh:mm
Aéreo	TAME	BALTRA - GYE	06-03-2019	12.30	06-03-2019	15.20
Aéreo	LATAM	GYE-UIO	10-03-2019	9.10	10-03-2019	10.00
Aéreo	AVIANCA	UIO - BALTRA	13-03-2019	9.10	13-03-2019	10.24

NOTA: En caso de haber utilizado transporte público, se deberá adjuntar obligatoriamente los pases a bordo y boletos.

OBSERVACIONES**Boleto VUELTA AVIANCA AV1689**

TKT5472401180213

\$121,27

Se utilizo la VUELTA del boleto de AVIANCA que no se pudo utilizar en la fecha del 13.02.2019 por no haber espacio.

Fee de Cambio de Fecha de Ticket AVIANCA

El cambio de fecha del 12.02.2019 al 13.02.2019 fue solicitada por el Ministro para seguir atendiendo temas de importancia institucional en la ciudad de Quito.

\$15,00

Boleta GYE - UIO LATAM XL1352

TKT462-2192840539

Boleta GYE - UJO LATAM XL1352
 TKT462-2192840539
 \$73.47

Transporte terrestre	Taxi Express	\$8,75
Transporte terrestre	IVANCAR	\$25,00 ✓
Transporte terrestre	000000475	\$15,00 ✓
Transporte terrestre	000001124	\$20,00 ✓
Transporte terrestre	Uber	\$15,00
Alimentación	006-202-000355951	\$5,10 ✓
Alimentación	018-001000094129	\$10,09 ✗
Alimentación	000000237	\$7,60 ✓
Alimentación	079-050-000060127	\$9,00 ✓
Alimentación	0001263	\$7,00 ✓
Alimentación	000009537	\$14,60 ✓
Alimentación	0188417	\$25,00 ✓

FIRMA DE LA O SERVIDOR COMISIONADO

Noémi d'Ozouville

NOMBRE: Noémi d'Ozouville
 CARGO: Asesora Presidencia

NOTA

El presente informe deberá presentarse dentro del término de 4 días del cumplimiento de servicios institucionales, caso contrario la liquidación se demorará e incluso de no presentarlo tendría que restituir los valores percibidos. Cuando el cumplimiento de servicios institucionales sea superior al número de días autorizados, se deberá adjuntar la autorización por escrito de la Máxima Autoridad o su Delegado.

FIRMAS DE APROBACIÓN

FIRMA DE LA O EL RESPONSABLE DE LA UNIDAD DEL SERVIDOR COMISIONADO

Zoila Larrea

NOMBRE: Ing. Zoila Larrea
 CARGO: Coordinadora Despacho CGREG

FIRMA DE LA O EL JEFE INMEDIATO DE LA O EL RESPONSABLE DE LA UNIDAD

Zoila Larrea

NOMBRE: Ing. Zoila Larrea
 CARGO: Coordinadora Despacho CGREG



CONSEJO DE GOBIERNO DE REGIMEN ESPECIAL DE GALAPAGOS

HOJA PARA LIQUIDACIÓN DE VIÁTICOS AL INTERIOR

No. 001

NRO SOLICITUD <p style="text-align: center;">20190199</p>	FECHA DE ELABORACION <p style="text-align: center;">martes, 22 de octubre de 2019</p>	
NOMBRE DEL FUNCIONARIO / SERVIDOR <p style="text-align: center;">D OZOUVILLE NOEMI</p>	PUNTO <p style="text-align: center;">ASESORA</p>	CEEJA DE REGIMEN <p style="text-align: center;">1725760472</p>
CIUDAD DE ORIGEN <p style="text-align: center;">GUAYAQUIL-GUAYAS / QUITO-PICHINCHA</p>	AREA <p style="text-align: center;">DIRECCIONAMIENTO ESTRATEGICO/DIRECTORES, POLITICAS Y PLANES ESTRATEGICOS</p>	

CALCULO DE LIQUIDACION

ITINERARIO	FECHA	HORA
SALIDA	mi, 06-mar-19	12:30
RETORNO	mi, 13-mar-19	10:24

DIAS PERNOCTADOS	VALOR ALIENO DIARIO	TOTAL
0	130,00	-

TOTAL VIÁTICOS-PASEAJES	405,84
Anticipo Entregado	0,00
Valor a Reintegrar (Viáticos - anticipo)	405,84

VIATICO JUSTIFICADO

	Calculado	Real (Con factura)
Valor Respaldo (70%)	-	-
Valor sin Respaldo (30%)	195,00	195,00
Total	195,00	195,00
Alimentación		
Valor Respaldo (20%)	16,00	-
TOTAL Viáticos + Alimentación		195,00

DETALLE DE FACTURAS PRESENTADAS		
70% VIÁTICOS		Alimentación 20% (Retorno)
HOSPEDAJE	ALIMENTACIÓN	
-	-	
-	-	
-	-	
-	-	
-	-	
-	-	
-	-	
-	-	
-	-	
TOTAL	-	

ANEXO		
PRELUDIO AL INTERIOR	PLAZA	COMPLEMENTOS
194,84	✓	
16,00	✓	
TOTAL		210,84

CONCEPTO DE PARTIDA PRESUPUESTARIA	VALOR A CERTIFICAR	DISPONIBILIDAD PRESUPUESTARIA
530301 Pasajes al interior	210,84	210,84
570402 Pasajes	0,00	0,00
530303 Viáticos y Subsistencias en el interior	195,00	195,00
530837 Combustible	0,00	0,00
TOTAL A CERTIFICAR		405,84

INDICACIONES
 No presenta factura hospedaje, solo se paga 30% del valor del viatico.
 Justificación para reintegro de pasaje Guayaquil-Quito y Quito-Baños adquirido con recursos propios.

FECHA ELABORADO POR

 NOMBRE

Wilson Jerez - Contabilidad

NOTA: El Informe de Licencia con Remuneración, deberá presentarse dentro del término máximo de 4 días de cumplida la licencia. Cuando la licencia sea superior al número de horas o días autorizados, se deberá adjuntar la autorización por la máxima autoridad.

SOCIEDAD INDUSTRIAL RELI S.A.

R.U.C.: 1790037126001

FACTURA

No. 006-202-000355951

NÚMERO DE AUTORIZACIÓN

1203201901179003712600120062020003559510035595112

SOCIEDAD INDUSTRIAL RELI S.A.

CYRANO - CORFU

Dirección: PORTUGAL E9-59 Y SHYRIS
Matriz:

Dirección: Gonzales Suarez N31-148 y Condesal
Sucursal:

Contribuyente Especial Nro: 2239
OBLIGADO A LLEVAR CONTABILIDAD: SI

AMBIENTE: PRODUCCIÓN

EMISIÓN: NORMAL

CLAVE DE ACCESO

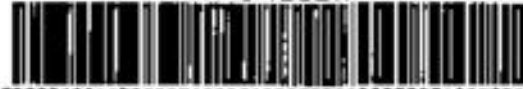

1203201901179003712600120062020003559510035595112

Razón Social / Nombres y Apellidos: OZOUVILLE NOEMIE / RUC / CI: 1725760472

Fecha Emisión: 12/03/2019

Guía Remisión:

Cod. Principal	Cant	Descripción	Detalle Adicional	Detalle Adicional	Precio Unitario	Descuento	Precio Total
C25	1.00	AMERICANO	Empeque: und		1.4732	0.00	1.47
P033	2.00	EMPANADA DE RATATOUILLE	Empeque: und		0.9000	0.00	1.80
B44	1.00	LIMONADA CON JENGIBRE	Empeque: und		1.4732	0.00	1.47

Forma de Pago

Plazo

Unidad de Medida

Total

SIN UTILIZACIÓN DEL SISTEMA FINANCIERO

0 Dias

5.10

SUBTOTAL 12%	2.94
SUBTOTAL 0%	1.90
SUBTOTAL SIN IMPUESTOS	4.74
DESCUENTO	0.00
IVA 12%	0.36
VALOR TOTAL	5.10

Información Adicional

Hora: 15:01:14
 Vendedor: DARIO XAVIER PULLAGUARI MARTINEZ
 Terminal: GONZALEZ
 Formapago: EFECTIVO
 Cambio: 15.00
 Cod Cliente: 1725760472
 Dirección: PTO AYORAPICHINCHA, ECU
 Numero Interno: F_006202000355951

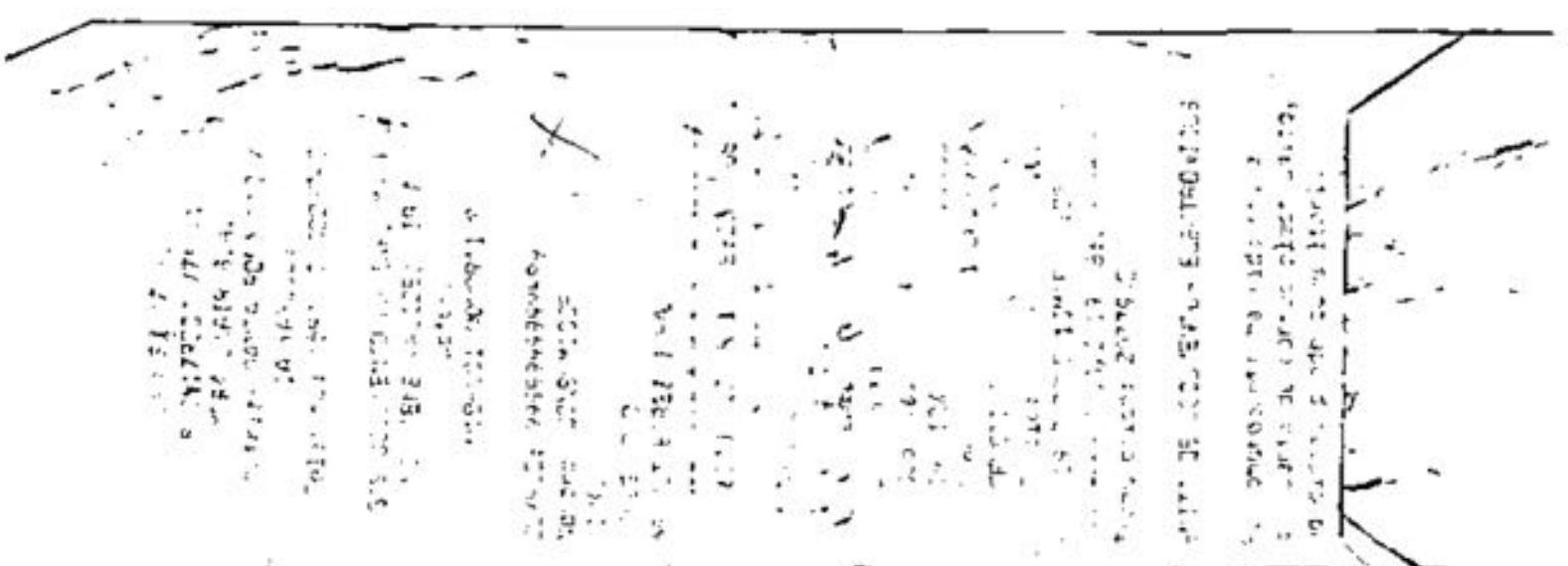



FACTURA

No. 079-050-000060127
 NÚMERO DE AUTORIZACIÓN
 0803201901179204950400120790500000801274126153315

AMBIENTE: PRODUCCION
 EMISIÓN: NORMAL
 CLAVE DE ACCESO



0803201901179204950400120790500000801274126153315

R.U.C.: 1792049504001
 SHELTON SA
 Dt. Matriz: PICHINCHA / QUITO / INAQUITO / COREA 126 Y AV. AMAZONAS
 Dt. Sucursal: AV FRANCISCO DE ORELLANA SN Y AV CARLOS LUIS PLAZA DANIN
 Contribuyente Especial Resolución Nro.: 214
 OBLIGADO A LLEVAR CONTABILIDAD: SI

Razón Social / Nombre y Apellidos: NOEMI DOZOUVILLE
 Fecha Emisión: 06/03/2019
 RUC / CI: 1725760472
 Guía Permisión:

Cod. Principal	Cod. Auxiliar	Cant	Descripción	Detalles Adicionales	Precio Unitario	Descuento	Precio Total
113	1 0000	1	SANDUCHE DE LOMO		5.5803	0.00	5.58
579	1 0000	1	LIMONADA MENTA		2.4853	0.00	2.48

Información Adicional		VALOR
CORREO 1	PAJAROBRULLO@GMAIL.COM	
SUBTOTAL 12%		8.04
SUBTOTAL 0%		0.00
SUBTOTAL Exento de IVA		0.00
SUBTOTAL SIN IMPUESTOS		8.04
TOTAL DESCUENTO		0.00
ICE		0.00
IVA 12%		0.96
PROPINA		0.00
VALOR TOTAL		9.00

Forma de Pago	Valor	Plazo	Tiempo
SIN UTILIZACIÓN DEL SISTEMA FINANCIERO	9.00	0	DÍAS

"CONTRIBUYENTE RÉGIMEN SIMPLIFICADO"
BAI TAM VIET SANDWICH NOTA DE VENTA RISE
 LI LI JIEWEN
 R.U.C.: 1714934583001 N° 000000237
 Leónidas Plaza N21C 295 y Ramón Roca
 Tel.: 4504-505 / Quito - Ecuador
 AUT. SRL: 1124824277
 FECHA AUT. 28-DICIEMBRE-2018
 ACTIVIDADES DE HOTILES
 RESTAURANTES - HASTA EL 17/06/20
 Fecha: 11 de Marzo 2019
 Cliente: Noemi Dozouville Nro. 1725760472
 Dirección: Pto Ayacucho Cabaña Tel. 0915881112

CANT	DETALLE	P. UNT.	TOTAL
1	Consumo		7.60
SUB-TOTAL			7.60
TOTAL			7.60

RECIBI CONFORME (CLIENTE)
 [Firma]



CHAGUAY VERA YADRA MARTIN
RUC: 0503301632001
De Via Urbana 11 y Aeropuerto Ecuador
Tel: 051 253 4032
Callejón Santa Cruz Santa Rosa
100 Mts. Ecuador
Tel: 051 253 4032

0001263



FACTURA
Serie 0014
0000009

R.U.C. 0993068918001

AUT.SRI.11

Dirección: Kennedy Norte Av. Francisco de Orellana 1001 S.C.C. Pinar Dr.
Tel. 043024711 - Email: redibanco@outlook.com
Guayaquil - Ecuador

RESTAURANT
EL DESCANSO DEL GVIA
Venta de comidas y bebidas en restaurantes
RUC: 0801526757001
Aut. SRI N°: 1124170496
Fecha Aut.: 23/Enero/2019
Fecha Cad.: 23/Enero/2029

Banguera Perea Hirlanda
Puerto Ayora Bar a Central
Av. Bolso 5/11 y Av. Chafes Darwin
Tel.: (05) 2526618 / 0991040774
E-mail: bangueraperea@hotmail.com
info@eldescansodelgvia.com
www.eldescansodelgvia.com
Obligado a Servir Confección
Documento Categorizado: WC

FACTURA No. 001-001
0188417

RUC: 0503301632001
VIA URBANA 11 Y AEROPUERTO ECUADOR

Trans No: 1120 06/03/19 12:08
Rep. Pedidos: 1421
Entregados: 17
Clientes: 17
Dirección: Pto Ayora

Can	Descripcion	P. U.	Total
	Sellos	0,00	0,00
	Cafe Negro	10,00	10,00
	Subtotal:		10,00
	Impuestos:		0,00
	TOTAL		10,00
	Entrega		0,00
	Cambio		0,00

FACTURA 003001 - 000009551
Orden: 2961 07-mar-2019 14:11
PAX: 1 CAJA: 1 FA-50
Ruc: 1725760472
Nombre: NOEMI DIOZOVILLE
Dir: S/N
Tlf: S/N
MESA: 16D PEDRO A

REF. #80439
RUC: 1725760472
VONHRR: NOEMI DIOZOVILLE
TELEFONO: 091031-186417

CANT DETALLE REC TO
1 DELICIA C/EN 10,00 11
1 LIMONADA J/MP 4,00 5
SUBTOTAL 14,00
DEBIT. 5,00
SUBFIN. 1
IVA 12% 1
SERV 10% 1
TOTAL 1

CANT	PRODUCTO	PVP	TOTAL
1,00	BOLON HUEVO	4,02	4,02
1,00	SEVICHE DE PESCADO	10,71	10,71
1,00	JUGO NATURALES	2,02	2,02
2,00	BATIDO	2,68	5,36

SUBTOTAL: 22,11
SERVICIO 10%: 2,24
IVA 12%: 2,65
TOTAL: 27,00

FORMA DE PAGO: CASH
CONTROL DUQUE JOSE GUSTAVO RUC: 1707606594001

GUACHAMIN MUELA GUIDO
R.U.C.: 1707606594001
FACTURA S.002-001
000000475
AUT.SRI.: 1123083584
FECHA DE AUTORIZACION: 09/Abril/2018

NOMBRE: Noemi diozoville
DIRECCION: Pto Ayora Guayaquil
R.U.C.C.: 1725760472 TELEFONO: 0985811110
FECHA EMISION: 09/03/2019 GUIA DE REMISION

CANT	DESCRIPCION	P. UNITARIO	V. TOTAL
1	TRANSPORTE		14,00

FORMA DE PAGO: EFECTIVO, CREDITO, OTRAS
SUBTOTAL 12%
SUBTOTAL 0%
DESCUENTO
SUBTOTAL
IVA 12%
VALOR TOTAL

MAR LU
DIR: BELLAVISTA
Tel: 0984792276/1
Caja: 40-03
rección: Pto Estrella, Guayaquil
Teléfono: 0985813120

CANT	DESCRIPCION	V. UNITARIO	VALOR TOTAL
	Seguico de Taxi		14,00

FORMA DE PAGO: EFECTIVO, CREDITO, OTRAS
Pasquel Sánchez Ricardo Vinco RUC: 1715587497001 Aut. 13486. Tel.: 2126-115
1 Block (100x2) del 1101 al 1200 Impreso: 30/Noviembre/2018
Válido su Emisión Hasta: 30/Noviembre/2018



LATAM AIRLINES GROUP S.A.

AEROLINEAS Líneas Aéreas Nacionales del Ecuador S.A - RUC: 1791807154001

Conector de Apachaca S/N - Edificio Quiport Airport Center 3er piso, Oficina 302, Ref. Frente al Terminal Aeropuerto Mariscal Sucre
Quito - Ecuador

Información de tu Pasaje

Este documento contiene el detalle y condiciones del servicio que adquiriste.
No es necesario que lo lleves el día de tu viaje.

Nombre Pasajero	NOEMI D OZOUVILLE	Documento de Identificación	EC1725760472
Código de Reserva	WRSRBV	Nº Pasajero Frecuente	
Tipo de pasajero	Adulto	Ciudad y Fecha de emisión	Quito, Ecuador 05-MAR-19

Información Tributaria

Nombre o Razón Social	PERSONA NATURAL	RUC Empresa	1725760472001
-----------------------	-----------------	-------------	---------------

Este documento es aceptado tributariamente por SRI (Servicio de Rentas Internas de Ecuador)

Desglose de tu pago

Concepto	Número de ticket	Moneda (U)
Tarifa		USD 56.00
Equivalencia tarifa en moneda de pago		USD 0
Tasas y/o impuestos (2)		USD 17.57
Total pasaje	602-2192940539	USD 73.57
Total pagado		USD 73.57

Forma de pago

Tipo	Detalle	Fecha de expiración	Código de Autorización
Tarifa de crédito	606614780500774002		636529
(1)	USD: dólares americanos		
(2)	Detalle de las tasas y/o impuestos Pasaje: USD EC 6.72 - WT 6.27 - OR 6.58		

Itinerario

Nº Vuelo	Origen	Destino	Salida		Llegada		Cabinas	Tarifa	Asiento	Equipaje en bodega
			Fecha	Horario	Fecha	Horario				
XL 1352 Operado por Latam Airlines Ecuador	GUAYAQUIL JI DE OLMEDO INTL.	QUITO MARISCAL SUCRE INTL.	DOM 10-MAR-19	09:10	DOM 10-MAR-19	10:02	Economy - S	80Y8LSZB	Asignación al momento de hacer el Check-in	Sólo incluye equipaje de mano

- Información importante: Si tú o alguno de tus acompañantes tienen una necesidad especial, informenos al momento de realizar tu reserva y hasta 48 horas antes de tu vuelo llamando a nuestro Contact Center. Para mayor información ingresa a nuestro Centro de Ayuda <http://helpdesk.lan.com/hotels/>.
- Si tu equipaje de mano excede el tamaño o peso máximo permitido, tendrás la opción de enviarlo a la bodega del aeropuerto en caso de ser necesario. Si decides no hacerlo, no podremos embarcar tu equipaje en el vuelo ni tendremos responsabilidad de custodia.

Nº. _____ Por US\$ 25

Recibí de Noemi Ozouville, 1725760472 del 9 MAR del 2019

la cantidad de Veinti cinco dólares,

por concepto de transporte terrestre en guayaquil
7, 8, 9 marzo

CHOFOR JUSNAR 886 6469

LATAM

D OZOUVILLE/NOEMI

VELO/V00 FECHA/DATA 19

XL 1352 10MAR /086

OPER. LATAM AIRLINES ECUADOR

RES/DIPE GYE HACIA/PARA UITO

SCATAS/BIEN/AG/ACENTU

5A

FREQUENT FLYER

L4 91/257604722

TICKET 62192940539

1/3

TST TSM RLR
RP/GPS2K0101/GPS2K0101

OV/GS 9FEB19/1658Z U4G4AB

- 1. D. OZOUVILLE/NOEMIE
- 2 /SVC 2K HK1 TKTF GPS 09FEB-TASA ADMINISTRATIVA
- 3- AV1689 2-11FEB/1 GPSUIO HK1 11:5 1420 *1A/E*
- 4. AV1689 L 12FEB 2 UIOGPS-HK1 0910 1024 *1A/E*
- 5 AP CEL0985823120
- 6 TK OK09FEB/GPS2K0101//ET2K
- 7 SK CEID AV HK1 C253839729
- 8 RIZ ID1725760472
- 9 FA PAX 547-2401180213/ET2K/USD223.50/09FEB19/GPS2K0101/79992
522/S3-4
- 10 FA PAX 547-8200492096/DT2K/USD19.04/09FEB19/GPS2K0101/799925
22/S2
- 11 FB PAX 0000000000 TTP/TIM/RT OK ETICKET/END WELL ISSUED/S3-4
- 12 FB PAX 0000000001 TTP/TIM/RT OK ETICKET/END WELL ISSUED/S2
- 13 FE PAX /C1-2 REFUND FEE 25USD CHG FEE15USD/PLUS FARE DIF
ENDOS FEE 25USD/S3-4
- 14 FP CA
- 15 FT *IT2KIS344789
- 16 FV PAX 2K/S3-4

223,50
19,04

242,54 / 2 = 121,27

*Copia del original
al consta con el 563
pagando no solo
ruta.*

LA UNIDAD ADMINISTRATIVA
DEL RÉGIMEN ESPECIAL
DE GALAPAGOS
DIRECCIÓN FINANCIERA
Por No. Nota: 25 SEP 2019
CERTIFICADO que el presente documento
es fiel copia del original
Firma: *[Signature]*

Avianca STAR ALLIANCE

EN SALA/ AT GATE	ASIENTO/ SEAT	CABINA/ CABIN
10:35	29K	Y

O OZOUVILLE/
NOEMIE

AV1689 11FEB

BALTRA ISLAND/GPS
QUITO/UIO

U4G4AB
777472401180213

R.U.C. 0100070410001 FACTURA 0010991
Año: 2019 No. 11230010001
Fecha de Emisión: 09/02/2019
Código de Control: 0000000000



RUC 0903031432001

0001128

09/02/2019
11:00 AM
Dona. *[Signature]*

Descripción	P. U.	Total
Subtotal:		4,00
Impuestos:		2,00
TOTAL:		6,00
Entrada:		10,00
Salida:		3,00

--- TST TSM RLR ---
 RP/GPS2K0101/GPS2K0101 0L/GS 2MAR19/1623Z NKOY3T
 1. D OZOUVILLE/NOEMIE
 2 /SVC 2K HK1 PENF UIO 13MAR-CAMBIO DE FECHA ✓
 3 AV1688-5-13MAR19-UIOGPS-HK1 0910 1024 *1A/E*
 4 AP M0985823120
 5 TK OK02MAR/GPS2K0101//ET2K
 6 SK CEID AV HK1 C253839729
 7 RIZ ID1725760472
 8 FA PAX 547-2401203983/ET2K/USD0.00/02MAR19/GPS2K0101/7999252
 2/S3
 9 FA PAX 547-8200506858/DT2K/USD15.00/02MAR19/GPS2K0101/799925
 22/S2
 10 FHE 547-2401180213
 11 FB PAX 0000000000 TTP/S2/RT OK ETICKET WELL ISSUED/S3
 12 FB PAX 0000000000 TTM/RT OK EMD/S2
 13 FE PAX /C1 REFUND FEE 25USD CHG FEE15USD/PLUS FARE DIF ENDOS
 FEE 25USD/S3
 14 FO 547-2401180213GPS09FEB19/79992522/547-24011802135E2
 15 FP O/CA+/CA
 16 FV PAX 2K/S3

--- TST TSM RLR ---
 RP/GPS2K0101/GPS2K0101 0L/GS 9FEB19/1658Z NKGAS
 1. D OZOUVILLE/NOEMIE
 2 /SVC 2K HK1 TKT GPS 09FEB-TASA ADMINISTRATIVA
 3 AV1688-5-14FEB 1 GPS UIO HK1 0910 1024 *1A/E*
 4 AV1688-5-14FEB 2 UIOGPS HK1 0910 1024 *1A/E*
 5 AP C253839729
 6 TK OK09FEB/GPS2K0101//ET2K
 7 SK CEID AV HK1 C253839729
 8 RIZ ID1725760472
 9 FA PAX 547-2401180213/ET2K/USD223.50/09FEB19/GPS2K0101/79992
 522/S3-4
 10 FA PAX 547-8200492096/DT2K/USD19.04/09FEB19/GPS2K0101/799925
 22/S2
 11 FB PAX 0000000000 TTP/TM/RT OK ETICKET/EMD WELL ISSUED/S3-4
 12 FB PAX 0000000001 TTP/TM/RT OK ETICKET/EMD WELL ISSUED/S2
 13 FE PAX /C1-2 REFUND FEE 25USD CHG FEE15USD/PLUS FARE DIF
 ENDOS FEE 25USD/S3-4
 14 FP CA

Boarding pass
 Pase a bordo

tame
 269213493828 0206453

Passenger Name/Nombre del pasajero
 DOZOUVILLE/NOEMI

From/Desde GPS To/Hacia GYE Flight Number/Vuelo N° EQ192

Class/Clase R Date/Fecha 06MAR Departure Time/Hora de Salida 1230

Boarding Time/Hora de Embarque 1200 Gate/Puerta 1 Seat/Asiento 7D

Pieces Maletas 0 Weight/Peso 0 Reference No./N° de Referencia 83

tame.com.ec

PASE DE ABOF
 VUELO / FLIGHT
AV1688 AT

NOMBR
 ORIGEN
 DESTIN
 SALIDAM
 OPERAD
 AVIANCA
 TKT 8472

Avianca STAR ALLIANCE

EN SALA / AT GATE	ASIENTO / SEAT	CABINA / CABIN
08:30	7B	Y

D Ozouville / Noemie

AV1688 Mar 13

QUITO / UIO

BALTRA ISLAND / GPS

TKT 547240120398301



Electronic ticket / boleto electrónico
Itinerario de pasajero / documento

EMPRESA PÚBLICA TAME LINEA AEREA DEL ECUADOR:
 Dirección: Av. Amazonas N24-260 y Av. Colón
 Quito - Ecuador
 Tel: 593-2-3966300
 RUC: 1768161550001

Thank you for choosing TAME EP. Below is your itinerary and receipt for the ticket(s) purchased.
 Gracias por elegir TAME EP. A continuación se muestra su itinerario y el recibo de los boletos comprados.

Passenger details/Detalle del pasajero

Passenger Type/ Tipo Pasajero	Name/ Nombre	Identificación Pasaporte	Ticket Number/ Número de Boleto	Usuario Emisión	Usuario Emisión
ADULTO	NOEMI D OZOUVILLE	1725760472	2134938287201439		2277222 TAME EP
COMPANY/ RAZÓN SOCIAL	CONSEJO DE GOBIERNO DEL REGIMEN ESPECIAL		Endorsement/ RUC	2080018740001	

Travel Information/Información de viaje

Flight/Vuelo	Departure/Salida	Arrival/Llegada	Fare Basis/ Base de la Tarifa
Salida EQ 192	Baltra, EC, GPS miércoles, 06 marzo 2019 - 12:30	Guayaquil, EC, OYE miércoles, 06 marzo 2019 - 15:20	RRPPD

TAME
 2692134938287201439
8206453
 Passenger Name/Nombre del pasajero
GOZOUVILLE/NOEMI
 Class/Clase: **Y** | Cabin/Carro: **BYE** | Seat/Asiento: **EM192**
 Status: **R** | Price/Precio: **06998** | Weight/Peso: **1250**
 Booking Date/Fecha de Emisión: **1200** | Age/Edad: **1** | Sex/Sexo: **79**

Booking Details/Detalle de Reserva

Booking reference/ Código de reserva	ID Buy ID Comprá	Issued Date/ Fecha Emisión	Cell Phone/ Número de celular	Email Correo
NBEG0	31171	Jue, 28-feb-2019	0999681943	sharon.

Fare details/Detalle de Tarifa

Fare/Valor Tarifa:	Taxes/Impuestos
450,00	D6 USD 4.84
	EC USD 18,00
	OR USD 27,94
	WT USD 3,33

Total Trip Cost/C:
 204,03

Payment Type/Detalles del Pago

Payment Type/Forma Pago	Autorización
Flycard	INFP2695060374569

EL TRANSPORTE Y OTROS SERVICIOS PROPORCIONADOS POR LA AEROLINEA ESTAN CONFORME A LAS CONDICIONES DEL CONTRATO QUE SON INCORPORADAS POR ESTE MEDIO PARA REFERENCIA. ESTAS CONDICIONES SE PUEDEN OBTENER DE LA AEROLINEA O EN TAME.COM.EC