



Consejo de Gobierno del  
Régimen Especial  
de Galápagos

**SOLICITUD DE AUTORIZACIÓN PARA CUMPLIR SERVICIOS INSTITUCIONALES**

Nro. SOLICITUD LICENCIA CON REMUNERACIÓN  
20190213

FECHA DE SOLICITUD

20-03-2019

SELECCIONE LO QUE REQUIERA SOLICITAR

VIATICOS  MOVILIZACIONES  SUBSISTENCIAS  ALIMENTACION

**DATOS GENERALES**

APELLIDOS - NOMBRES DEL SERVIDOR

ANALUISA DÁVILA DIEGO FERNANDO ✓  
C.I. 1718907064

PUESTO QUE OCUPA

TÉCNICO DE CONTROL DE TRANSITO ✓

CIUDAD - PROVINCIA DE SERVICIO INSTITUCIONAL

BALTRA

NOMBRE DE LA UNIDAD A LA QUE PERTENECE EL SERVIDOR

Control de Residencia Santa Cruz ✓

FECHA SALIDA (dd-mmm-aaaa)

20-03-2019 ✓

HORA SALIDA (hh:mm)

07h00

FECHA LLEGADA (dd-mmm-aaaa)

31-03-2019 ✓

HORA LLEGADA (hh:mm)

15H00 ✓

SERVIDORES QUE INTEGRAN LA COMISION.

Angel Tocalema, Reinaldo Saltos, Araceli Cabrera, Pablo Flores, Ana Iza, Jhoselyn Perdomo.

DESCRIPCION DE LAS ACTIVIDADES A EJECUTARSE.

REGISTRO EN EL SISTEMA INFORMATICO SENTINEL, INGRESO Y SALIDA DE TURISTA NACIONALES, EXTRANJEROS, TRANSEUNTES, Y RESIDENTES EN GALÁPAGOS, ✓

**TRANSPORTE**

TIPO DE TRANSPORTE (Aéreo, terrestre, otros)	NOMBRE DEL TRANSPORT E	RUTA	SALIDA		LLEGADA	
			FECHA dd-mmm-aaaa	HOR A hh:mm	FECHA dd-mmm-aaaa	HORA hh:mm
MARITIMO	L/P NUSTA	SANTA CRUZ-BALTRA-STA. CRUZ	20/03/2019	07H00	31/03/2019	15H00

**DATOS PARA TRANSFERENCIA**

TIPO DE CUENTA

Ahorros

NO. DE CUENTA

1042373948

NOMBRE DEL BANCO

Banco Pacífico

FIRMA DE LA O SERVIDOR SOLICITANTE

FIRMA DE LA O EL RESPONSABLE DE LA UNIDAD SOLICITANTE

NOMBRE DE LA O EL SERVIDOR

DIEGO FERNANDO ANALUISA DÁVILA  
CARGO: OFICIAL TCT  
C.I. 1718907064

NOMBRE DE LA RESPONSABLE DE LA UNIDAD SOLICITANTE

ING. DANNY SANCHEZ PINELA  
DIRECTOR CANTONAL DE SANTA CRUZ (E)

**FIRMA DE LA AUTORIDAD  
NOMINADORA O SU DELEGADO**

NOTA: Esta solicitud deberá ser presentada para su Autorización, con por lo menos 72 horas al cumplimiento de los servicios institucionales; salvo el caso de que por necesidades institucionales la Autoridad Nominadora autorice.

- De no existir disponibilidad presupuestaria, tanto la solicitud como la autorización quedaran insubsistentes
- El informe de Licencia con remuneración deberá presentarse dentro del término máximo de 4 días de cumplida la licencia

Está prohibido conceder servicios institucionales durante los días de descanso obligatorio, con excepción de las Máximas Autoridades o de casos excepcionales debidamente justificados por la Máxima Autoridad o su Delegado.

NOMBRE DE LA AUTORIDAD NOMINADORA O SU DELEGADO

ING. DANNY SANCHEZ PINELA  
DIRECTOR CANTONAL DE SANTA CRUZ (E)

DEIN  
Laura  
21/03/19  
15:39

Consejo de Gobierno del  
Régimen Especial  
de Galápagos

**DIRECCION CANTONAL SANTA CRUZ  
RECEPCION DE DOCUMENTOS**

RECIBIDO POR: *[Firma]*

Fecha: 20-03-2019 Hora: 16:07

Firma: *[Firma]*



Consejo de Gobierno del  
Régimen Especial  
de Galápagos

**INFORME DE SERVICIOS INSTITUCIONALES**

Nro. SOLICITUD LICENCIA CON REMUNERACIÓN

20190213 ✓

FECHA DE SOLICITUD

01-04-2019 ✓

SELECCIONE LO QUE REQUIERA SOLICITAR

VIÁTICOS

MOVILIZACIONES

SUBSISTENCIAS

ALIMENTACIÓN

**DATOS GENERALES**

APELLIDOS - NOMBRES DEL SERVIDOR

DIEGO FERNANDO ANA LUISA DAVILA  
C.I 1718907064 ✓

PUESTO QUE OCUPA

OFICIAL TCT ✓

CIUDAD - PROVINCIA DE SERVICIO INSTITUCIONAL

BALTRA ✓

NOMBRE DE LA UNIDAD A LA QUE PERTENECE EL SERVIDOR

UNIDAD DE CALIFICACIÓN DE RESIDENCIA ✓

FECHA SALIDA (dd-mmm-aaaa)

20-03-2019 ✓

HORA SALIDA (hh.mm)

07H00 ✓

FECHA LLEGADA (dd-mmm-aaaa)  
(LUGAR HABITUAL DE TRABAJO)

31-03-2019 ✓

HORA LLEGADA (hh.mm)  
(LUGAR HABITUAL DE TRABAJO)

15H00 ✓

SERVIDORES QUE INTEGRAN LA COMISION: ✓

ANA IZA, FERNANDO LOPEZ, ANGEL TOCALEMA, REINALDO SALTOS, NELSON SALAZAR, PABLO FLORES, MARGARITA CABRERA.

DESCRIPCIÓN DE LAS ACTIVIDADES A EJECUTARSE:

Mediante el presente realizo el informe de liquidación para el correspondiente pago de la alimentación por las actividades de control realizadas en el aeropuerto Seymour de la Isla Baltra, en los siguientes días: del 20 al 31 de Marzo del 2019, según cronograma de trabajo emitido por el Jefe de Seguimiento.

1 ✓ Miércoles 20 de Marzo del 2019, Inicio de labores desde las 07:00 am, traslado en el vehículo de la Institución desde las oficinas de Consejo de Gobierno hasta el Canal de Itabaca, trabajos asignados, (TCT) Verificación control y registro de pasajeros en el sistema Informático, de pasajeros que ingresan y salen de la Provincia de Galápagos por el Aeropuerto Seymour de la Isla Baltra.

PERMANENTE	TEMPORAL	NACIONAL	EXTRANJERO	INF.NAC.	INF.EXT.	TRANS.NAC.	TRANS.EXT.	TOTAL
118	16	22	101	0	0	2	5	264

2 ✓ Jueves 21 de Marzo del 2019, Inicio de labores desde las 07:00 am, traslado en el vehículo de la

Consejo de Gobierno del Régimen Especial Galapagos  
DIRECCIÓN CANTONAL SANTA CRUZ  
RECEPCIÓN DE DOCUMENTOS  
RECIBIDO POR: *[Firma]*  
Fecha: 01-04-2019 Hora: 11:40  
Firma: *[Firma]*

Consejo de Gobierno del Régimen Especial Galapagos  
DIRECCIÓN FINANCIERA  
RECEPCIÓN DE DOCUMENTOS  
RECIBIDO POR: *[Firma]*  
Fecha: 01-04-19 Hora: 11:40  
Firma: *[Firma]*



Institución desde las oficinas de Consejo de Gobierno hasta el Canal de Itabaca, trabajos asignados, (TCT) Verificación control y registro de pasajeros en el sistema Informático, de pasajeros que ingresan y salen de la Provincia de Galápagos por el Aeropuerto Seymour de la Isla Baltra.

PERMANENTE	TEMPORAL	NACIONAL	EXTRANJERO	INF.NAG.	INF.EXT.	TRANS. NAG.	TRANS. EXT.	TOTAL
14	1	98	99	0	0	1	0	213

- 3/ Viernes 22 de Marzo del 2019, Inicio de labores desde las 07:00 am, traslado en el vehículo de la Institución desde las oficinas de Consejo de Gobierno hasta el Canal de Itabaca, trabajos asignados, (TCT) Verificación control y registro de pasajeros en el sistema Informático, de pasajeros que ingresan y salen de la Provincia de Galápagos por el Aeropuerto Seymour de la Isla Baltra.

PERMANENTE	TEMPORAL	NACIONAL	EXTRANJERO	INF.NAG.	INF.EXT.	TRANS. NAG.	TRANS. EXT.	TOTAL
1	3	15	162	0	0	3	2	186

- 4/ Sabado 23 de Marzo del 2019, Inicio de labores desde las 07:00 am, traslado en el vehículo de la Institución desde las oficinas de Consejo de Gobierno hasta el Canal de Itabaca, trabajos asignados, (TCT) Verificación control y registro de pasajeros en el sistema Informático, de pasajeros que ingresan y salen de la Provincia de Galápagos por el Aeropuerto Seymour de la Isla Baltra.

PERMANENTE	TEMPORAL	NACIONAL	EXTRANJERO	INF.NAG.	INF.EXT.	TRANS. NAG.	TRANS. EXT.	TOTAL
33	1	17	122	1	0	5	2	181

- 5/ Domingo 24 de Marzo del 2019, Inicio de labores desde las 07:00 am, traslado en el vehículo de la Institución desde las oficinas de Consejo de Gobierno hasta el Canal de Itabaca, trabajos asignados, (TCT) Verificación control y registro de pasajeros en el sistema Informático, de pasajeros que ingresan y salen de la Provincia de Galápagos por el Aeropuerto Seymour de la Isla Baltra.

PERMANENTE	TEMPORAL	NACIONAL	EXTRANJERO	INF.NAG.	INF.EXT.	TRANS. NAG.	TRANS. EXT.	TOTAL
23	3	47	172	3	0	1	1	250

- 6/ Lunes 25 de Marzo del 2019, Inicio de labores desde las 07:00 am, traslado en el vehículo de la Institución desde las oficinas de Consejo de Gobierno hasta el Canal de Itabaca, trabajos asignados, (TCT) Verificación control y registro de pasajeros en el sistema Informático, de pasajeros que ingresan y salen de la Provincia de Galápagos por el Aeropuerto Seymour de la Isla Baltra.

PERMANENTE	TEMPORAL	NACIONAL	EXTRANJERO	INF.NAG.	INF.EXT.	TRANS. NAG.	TRANS. EXT.	TOTAL
0	4	63	128	0	0	6	3	202

Martes 26 de Marzo del 2019, Inicio de labores desde las 07:00 am, traslado en el vehículo de la Institución desde las oficinas de Consejo de Gobierno hasta el Canal de Itabaca, trabajos asignados, (TCT) Verificación control y registro de pasajeros en el sistema Informático, de pasajeros que ingresan y salen de la Provincia de Galápagos por el Aeropuerto Seymour de la Isla Baltra.

PERMANENTE	TEMPORAL	NACIONAL	EXTRANJERO	INF.NAC.	INF.EXT.	TRANS. NAC.	TRANS. EXT.	TOTAL
26	15	69	89	3	0	8	1	211

Miércoles 27 de Marzo del 2019, Inicio de labores desde las 07:00 am, traslado en el vehículo de la Institución desde las oficinas de Consejo de Gobierno hasta el Canal de Itabaca, trabajos asignados, (TCT) Verificación control y registro de pasajeros en el sistema Informático, de pasajeros que ingresan y salen de la Provincia de Galápagos por el Aeropuerto Seymour de la Isla Baltra.

PERMANENTE	TEMPORAL	NACIONAL	EXTRANJERO	INF.NAC.	INF.EXT.	TRANS. NAC.	TRANS. EXT.	TOTAL
0	0	74	78	2	2	5	0	161

Jueves 28 de Marzo del 2019, Inicio de labores desde las 07:00 am, traslado en el vehículo de la Institución desde las oficinas de Consejo de Gobierno hasta el Canal de Itabaca, trabajos asignados, (TCT) Verificación control y registro de pasajeros en el sistema Informático, de pasajeros que ingresan y salen de la Provincia de Galápagos por el Aeropuerto Seymour de la Isla Baltra.

PERMANENTE	TEMPORAL	NACIONAL	EXTRANJERO	INF.NAC.	INF.EXT.	TRANS. NAC.	TRANS. EXT.	TOTAL
1	0	98	109	2	0	5	1	216

Viernes 29 de Marzo del 2019, Inicio de labores desde las 07:00 am, traslado en el vehículo de la Institución desde las oficinas de Consejo de Gobierno hasta el Canal de Itabaca, trabajos asignados, (TCT) Verificación control y registro de pasajeros en el sistema Informático, de pasajeros que ingresan y salen de la Provincia de Galápagos por el Aeropuerto Seymour de la Isla Baltra.

PERMANENTE	TEMPORAL	NACIONAL	EXTRANJERO	INF.NAC.	INF.EXT.	TRANS. NAC.	TRANS. EXT.	TOTAL
14	4	91	92	2	0	7	2	212

Sábado 30 de Marzo del 2019, Inicio de labores desde las 07:00 am, traslado en el vehículo de la Institución desde las oficinas de Consejo de Gobierno hasta el Canal de Itabaca, trabajos asignados, (TCT) Verificación control y registro de pasajeros en el sistema Informático, de pasajeros que ingresan y salen de la Provincia de Galápagos por el Aeropuerto Seymour de la Isla Baltra.

PERMANENTE	TEMPORAL	NACIONAL	EXTRANJERO	INF.NAC.	INF.EXT.	TRANS. NAC.	TRANS. EXT.	TOTAL
38	4	52	151	1	0	9	0	255

Domingo 31 de Marzo del 2019, Inicio de labores desde las 07:00 am, traslado en el vehículo de la Institución desde las oficinas de Consejo de Gobierno hasta el Canal de Itabaca, trabajos

asignados, (TCT) Verificación control y registro de pasajeros en el sistema Informático, de pasajeros que ingresan y salen de la Provincia de Galápagos por el Aeropuerto Seymour de la Isla Baltra.

PERMANENTE	TEMPORAL	NACIONAL	EXTRANJERO	INF.NAC.	INF.EXT.	TRANS. NAC.	TRANS. EXT.	TOTAL
0	1	55	186	0	0	8	11	261

**TOTAL DE REGISTROS**

PERMANENTE	TEMPORAL	NACIONAL	EXTRANJERO	INF.NAC.	INF.EXT.	TRANS. NAC.	TRANS. EXT.	TOTAL
268	52	701	1489	14	2	60	26	2612

**DETALLE DE FACTURAS**

FACTURA	DETALLE	FECHA	VALOR DE LA FACTURA
9311	Consumo de alimentos	Del 20 al 31 de Marzo 2019	16.00 x 12 días
<b>TOTAL</b>			192

	SALIDA	LLEGADA	NOTA
FECHA dd-mmm-aa	20-03-2019	31-03-2019	Estos datos se refieren al tiempo efectivamente utilizado en el cumplimiento del servicio institucional, desde la salida del lugar de residencia o trabajo habituales o del cumplimiento del servicio institucional según sea el caso, hasta su llegada de estos sitios
HORA Hh:mm	07H00	15H00	



**TRANSPORTE**

TIPO DE TRANSPORTE (Aéreo, terrestre, otros)	NOMBRE DEL TRANSPORTE	RUTA	SALIDA		LLEGADA	
			FECHA dd-mmm-aaaa	HORA hh:mm	FECHA dd-mmm-aaaa	HORA hh:mm
MARITIMO	L/P NUSTÁ	SANTA CRUZ-BALTRA-STA. CRUZ	20-03-2019	07H00	31-03-2019	15H00

**NOTA:** En caso de haber utilizado transporte público, se deberá adjuntar obligatoriamente los pases a bordo y boletos.

**OBSERVACIONES**

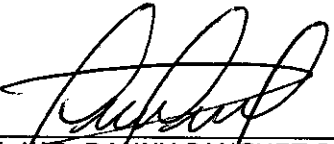
**FIRMA DE LA O SERVIDOR COMISIONADO**

	<b>NOTA</b>
Nombre : DIEGO FERNANDO ANALUISA DAVILA C.I: 1718907064 Cargo: OFICIAL TCT	El presente informe deberá presentarse dentro del término de 4 días del cumplimiento de servicios institucionales, caso contrario la liquidación se demorará e incluso de no presentarlo tendría que restituir los valores percibidos. Cuando el cumplimiento de servicios institucionales sea superior al número de días autorizados, se deberá adjuntar la autorización por escrito de la Máxima Autoridad o su Delegado.
<b>FIRMAS DE APROBACIÓN</b>	
<b>FIRMA DE LA O EL RESPONSABLE DE LA UNIDAD DEL SERVIDOR COMISIONADO</b>	<b>FIRMA DE LA O EL JEFE INMEDIATO DE LA O EL RESPONSABLE DE LA UNIDAD</b>
	
NOMBRE: ING. DANNY SANCHEZ PINELA CARGO: DIRECTOR CANTONAL SANTA CRUZ (E)	NOMBRE: ING. DANNY SANCHEZ PINELA CARGO: DIRECTOR CANTONAL SANTA CRUZ (E)





LASER.



**Pikero Express**  
 HELADERIA  
 Barzallo Castillo Carmen Marcela  
 \*Venta de comida y bebidas preparadas en cafeterías, incluso para llevar  
 \*Venta al por menor de bebidas no alcohólicas no destinadas al consumo en el lugar  
 de venta en establecimiento especializados. Venta de helados.  
 Dirección: Aeropuerto Ecológico, Baltra  
 Email: marcejostin@hotmail.com  
 Teléfono: 05 2524 406  
 Santa Cruz - Galápagos - Ecuador

"Contribuyente Régimen Simplificado"  
 R.U.C. 1715014963001  
**NOTA DE VENTA**  
 001-001-00  
 0009311

nter Series

Fecha: 31 de Marzo del 2019  
 Cliente: Diego Ambrosio Davila  
 R.U.C.: 1718927064      Telef.: 0481972973  
 Dirección: Los Arroyales

AUT. SRI.1124318079  
 CATEGORIA 2  
 ACTIVIDADES DE COMERCIO HASTA \$850.00  
 CATEGORIA 1  
 ACTIVIDADES DE SERVICIO HASTA \$420.00

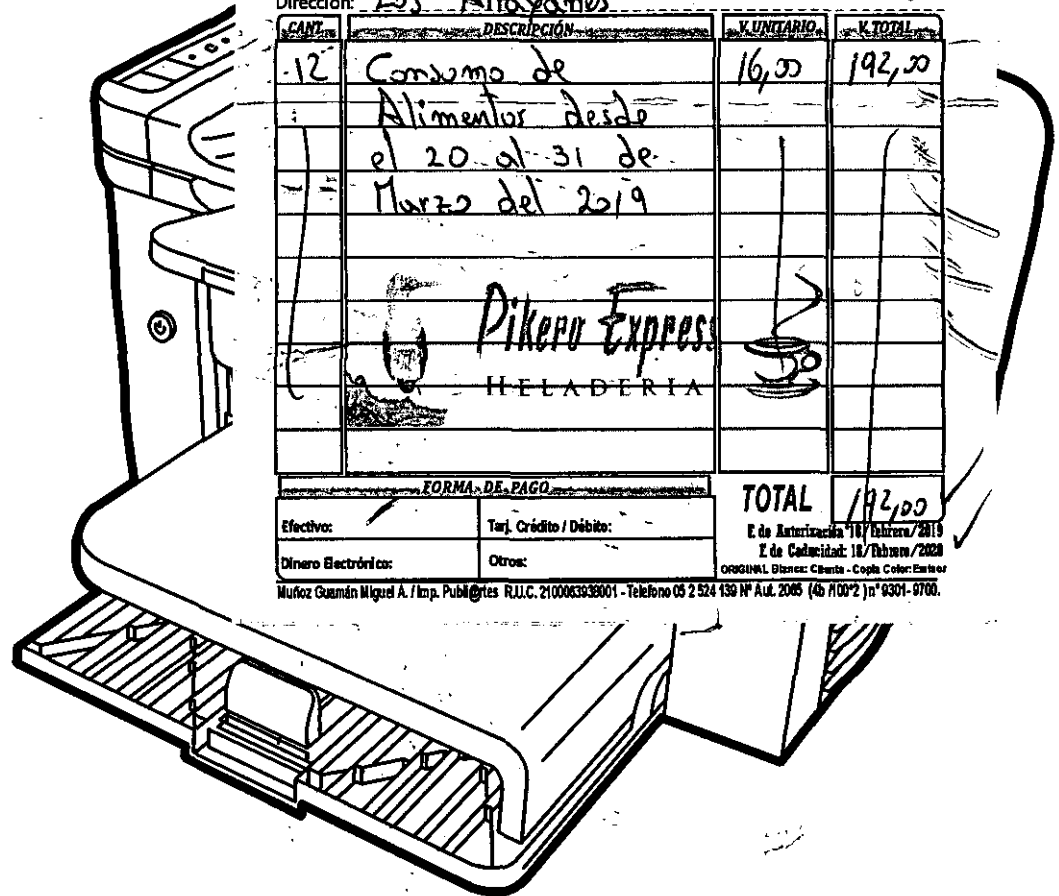

CANT.	DESCRIPCIÓN	V. UNITARIO	V. TOTAL
12	Consumo de Alimentos desde el 20 al 31 de Marzo del 2019	16,00	192,00
<b>Pikero Express</b> HELADERIA			
<b>FORMA DE PAGO</b>		<b>TOTAL</b>	<b>192,00</b>
Efectivo:	Tarj. Crédito / Débito:	E. de Autorización: 10/ Febrero/ 2019	
Dinero Electrónico:	Otros:	E. de Caducidad: 18/ Febrero/ 2020	

ORIGINAL. Dimes: Cibania - Copia Color: Enteser  
 Muñoz Guzmán Miguel A. / Imp. Publ@rtes R.U.C. 2100063939001 - Teléfono 05 2 524 139 N° Aut. 2005 (46) 1100\*2 (n° 9301-9706).

**Simple and Trustworthy**

Share this high-performance network-ready printer in small work teams to create professional, superior-quality documents. Effortless setup—no CD installation required—using HP Smart Install.<sup>1</sup>

**Performance and Value**

Get bold, crisp text and sharp images with HP FastRes 1200 and Original HP toner.

**Environmental Leadership**

Save paper by as much as 50% with automatic two-sided printing. Reduce your impact on the environment with power-saving features like Instant-on Technology<sup>2</sup> and HP Auto-Off/Auto-On Technology.

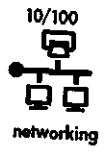

<sup>1</sup> For Windows only  
<sup>2</sup> First page out in 7 seconds

**CRONOGRAMA PARA AEROPUERTO Y SEGUIMIENTO - MARZO 2019**

OFICIALES	V1	S2	D3	L4	M5	M6	J7	V8	S9	D10	L11	M12	M13	J14	V15	S16	D17	L18	M19	M20	J21	V22	S23	D24	L25	M26	M27	J28	V29	S30	D31	
A. Tocaléma	S	S	S	S	S	S	S	S	S	S	DL	DL	DL	DL	DL	DL	DL	DL	DL	DL	DL	DL	DL	DL	DL	DL	DL	DL	DL	DL	DL	
R. Salazar	S	S	S	S	S	S	S	S	S	S	S	S	S	S	S	S	S	S	S	S	S	S	S	S	S	S	S	S	S	S	S	
A. Cabrera	S	S	S	S	S	S	S	S	S	S	S	S	S	S	S	S	S	S	S	S	S	S	S	S	S	S	S	S	S	S	S	
D. Analuisa	S	S	S	S	S	S	S	S	S	S	S	S	S	S	S	S	S	S	S	S	S	S	S	S	S	S	S	S	S	S	S	
P. Flores	R	R	R	R	R	R	R	R	R	R	R	R	R	R	R	R	R	R	R	R	R	R	R	R	R	R	R	R	R	R	R	R
F. López	11	11	11	11	11	11	11	11	11	11	11	11	11	11	11	11	11	11	11	11	11	11	11	11	11	11	11	11	11	11	11	11
A. Iza	S	S	S	S	S	S	S	S	S	S	S	S	S	S	S	S	S	S	S	S	S	S	S	S	S	S	S	S	S	S	S	S
J. Perdomo	DL	DL	DL	DL	DL	DL	DL	DL	DL	DL	DL	DL	DL	DL	DL	DL	DL	DL	DL	DL	DL	DL	DL	DL	DL	DL	DL	DL	DL	DL	DL	DL
N. Salazar	OFI	12	12	12	12	12	12	12	12	12	12	12	12	12	12	12	12	12	12	12	12	12	12	12	12	12	12	12	12	12	12	12
TOTAL	7	7	7	7	7	7	7	7	7	7	7	7	7	7	7	7	7	7	7	7	7	7	7	7	7	7	7	7	7	7	7	7

I 1.	INGRESO 1	
I 2.	INGRESO 2	
I 3.	INGRESO 3	
R	RESIDENTES	
S	SALIDAS	
	CALAMIDAD DOMÉSTICA	
DP	DÍA PENDIENTE PAGADO	
DL	DÍA LIBRE	
SE	SEGUIMIENTO	
G	CONTROL FINES DE SEMANA DE SER REQUERIDO SEGUN CRONOGRAMA	
PERMISO CARGO	PERMISO CARGO	
	VACACIONES	

REPORTE DE INGRESO: 1-6 F. LÓPEZ/7- 12 A. CABRERA/ 13-19 A. TOCALEMA/ 20- 31 D. ANAL  
 REPORTE DE SALIDA: 1-10 A. TOCALEMA/11 -22 J. PERDOMO/23-31 N. SALAZAR  
 VENTAS TCT ARRIBO: TCT RESIDENTES  
 CONDUCTOR VEHÍCULO: 1- 10 A. TOCALEMA / 13-19 A. TOCALEMA/ 20 - 31 D. ANALUISA

RESPONSABLES DE GRUPO  
 TCT ASIGNADO EN LA UBICACIÓN I3

RESPONSABLE DE GRUPO: COORDINA GRUPO Y VEHÍCULO / CONSOLIDA Y ENVIA LAS NOVEDADES  
 TCT ASIGNADO I2: RECOLECCIÓN Y ENVÍO DE REGISTROS EXCEL DIARIOS  
 ENCARGADOS DE TOTALES: REMITE CONSOLIDADO CON TOTALES A FIN DE MES.





