



Consejo de Gobierno del
Régimen Especial
de Galápagos

SOLICITUD DE AUTORIZACIÓN PARA CUMPLIR SERVICIOS INSTITUCIONALES

Nro. SOLICITUD LICENCIA CON REMUNERACION **20170438** FECHA DE SOLICITUD 02-08-2017

SELECCIONE LO QUE REQUIERA SOLICITAR

VIATICOS MOVILIZACIONES SUBSISTENCIAS ALIMENTACION

DATOS GENERALES

APELLIDOS - NOMBRES DEL SERVIDOR **Mgs. LORENA TAPIA** PUESTO QUE OCUPA **MINISTRA PRESIDENTA DEL CGREG**

CIUDAD - PROVINCIA DE SERVICIO INSTITUCIONAL **SANTA CRUZ - FLOREANA - QUITO** NOMBRE DE LA UNIDAD A LA QUE PERTENECE EL SERVIDOR **PRESIDENCIA**

FECHA SALIDA (dd-mm-aaaa)	HORA SALIDA (hh:mm)	FECHA LLEGADA (dd-mm-aaaa) (LUGAR HABITUAL DE TRABAJO)	HORA LLEGADA (hh:mm) (LUGAR HABITUAL DE TRABAJO)
02-08-2017	10:00	15-08-2017	10:30

SERVIDORES QUE INTEGRAN LA COMISION:

Mgs. Lorena Tapia, Ab. Alexandra Quintanilla, Cap. Wilson Narváez, Cabo. Javier Padilla

DESCRIPCIÓN DE LAS ACTIVIDADES A EJECUTARSE

- Gestión de actividades de acuerdo a la agenda institucional

TRANSPORTE

TIPO DE TRANSPORTE (Aéreo, terrestre, otros)	NOMBRE DEL TRANSPORTE	RUTA	SALIDA		LLEGADA	
			FECHA dd-mm-aaaa	HORA hh:mm	FECHA dd-mm-aaaa	HORA hh:mm
AEREO	FLY GALAPAGOS	SAN CRISTÓBAL - BALTRA	02-08-2017	10:00	02-08-2017	10:20
AEREO	AVIANCA	BALTRA - QUITO	02-08-2017	12:50	02-08-2017	15:50
AEREO	AVIANCA	QUITO - BALTRA	03-08-2017	06:10	03-08-2017	09:30
MARITIMO	EMBARCACIÓN	SANTA CRUZ - FLOREANA	04-08-2017	06:00	04-08-2017	09:00
MARITIMO	EMBARCACIÓN	FLOREANA - SANTA CRUZ	05-08-2017	09:00	05-08-2017	12:00
AEREO	TAME	BALTRA - QUITO	13-08-2017	10:00	13-08-2017	12:50
AEREO	TAME	QUITO - SAN CRISTÓBAL	15-08-2017	08:05	15-08-2017	10:30

X
X
✓
✓
T

3,478-"

RECEPCION DE DOCUMENTOS
PRESIDENCIA
Fecha: 02/08/2017 12:00
Firma: [Signature]

Recibido
02/08/2017
2430
D.



REGIMEN DE GALAPAGOS
RECEPCION DE DOCUMENTOS
PRESIDENCIA

Fecha: 02/08/2017 Hora: 14:00

[Signature]

DATOS PARA TRANSFERENCIA

TIPO DE CUENTA CORRIENTE	NO. DE CUENTA 0065003169	NOMBRE DEL BANCO BOLIVARIANO
FIRMA DE LA O SERVIDOR SOLICITANTE 		FIRMA DE LA O EL RESPONSABLE DE LA UNIDAD SOLICITANTE 
NOMBRE: Mgs. LORENA TAPIA CARGO: Ministra - Presidenta CGREG		NOMBRE: Mgs. LORENA TAPIA CARGO: Ministra - Presidenta CGREG
FIRMA DE LA AUTORIDAD NOMINADORA O SU DELEGADO 		<p> Nota: Esta solicitud deberá ser presentada para la Autorización, con un plazo máximo de 72 horas antes del inicio de los servicios, (salvo en los casos de emergencia) y en las condiciones de la Autoridad Nominadora sujeta a: </p> <ul style="list-style-type: none"> • De ser posible, disponer de un espacio físico como mínimo de 10 metros cuadrados. • El informe de la Dirección de Prevención, Control y Eliminación de Riesgos de la Autoridad Nominadora. <p> No se permite conceder salidas de emergencia durante las excepciones de los procedimientos de emergencia, salvo en los casos de emergencia justificada, previa autorización de la Autoridad Nominadora. </p>
NOMBRE: Mgs. LORENA TAPIA CARGO: Ministra - Presidenta CGREG		



**Consejo de Gobierno del
Régimen Especial
de Galápagos**

NOMBRE : Mgs. TAPIA LORENA
CARGO: MINISTRA PRESIDENTA
LUGAR DE COMISION: SANTA CRUZ- FLORENA- QUITO
FECHA: DEL 02 AL 15 DE AGOSTO DEL 2017

NRO: 20170438

ANTICIPO DE VIATICOS

DÍAS DE COMISIÓN	
VIATICOS= ZONA A	130,00
ALIMENTACION	16,00

	CALCULO	DIAS	TOTAL		
VIATICOS 70%	\$130 x 70% x	7	637,00	70% TOTAL	\$ 637,00
ALIMENTACION	16		-	ALIMENTACION	\$ -
VIATICOS 30%	\$ 80 x 30% x		-	30% TOTAL	\$ -

DETALLES DE PASAJE

BALTRA-QUITO-BALTRA 5472400760690 01/08/2017 570,07

TOTAL PASAJES

ANTICIPO DE VIATICOS 70% 637,00
 (+) PASAJES 570,07
 (=) TOTAL ANTICIPO DE VIATICO **1.207,07**

Observaciones:

Puerto Baquerizo Moreno 03/08/2017
 Elaborado Por:

Aprobado Por:

MARIORIE BALLESTEROS
 ASISTENTE FINANCIERO

MARIA ALTAMIRANO
 PRESUPUESTO

VANESSA CULQUI
 CONTADORA JEFE

0915853 873

01.001

PASE DE ABORDAR/BOARDING PASS

VUELO / FLIGHT	EN SALA/AT GATE	PUERTO / GATE	ASIENTO / SEAT
AV1689	12:05		7C

Avianca

EN SALA/ AT GATE	ASIENTO / SEAT	CABINA / CABIN
12:05	7C	Y

**NOMBRE / NAME** Tapia Nunez / GladysRESERVA/BOOKING **Z****ORIGEN / FROM** BALTRA ISLAND / GPSCABINA / CABIN **Y**

TERMINAL / TERMINAL:

DESTINO / TO QUITO / UIOFECHA / DATE **02 Aug****SALIDA/DEPARTURE** 12:45

SECUENCIA / SEQUENCE

OPERADO POR/OPERATED BY
AEROGAL**1**

GRUPO/GROUP

TKT 547240076069001

D

Tapia Nunez / Gladys

AV1689 **Aug 02****BALTRA ISLAND / GPS****QUITO / UIO**

TKT 547240076069001

INFORMACIÓN DE VIAJE / TRAVEL INFORMATION**Equipaje permitido / Baggage allowance**

Para conocer el equipaje libre permitido, peso y tamaño por pieza según el destino, así como la política de equipaje para infantes (0 a 2 años), por favor consulta nuestro sitio Web www.avianca.com

To find out the free allowed luggage, with and size per piece depending on the destination, as well as the baggage policy for infants (0 to 2 years of age), please visit our website www.avianca.com

**Documentos legales / Required documents**

Consulta cuáles son los documentos necesarios que debes tener para tu viaje a través de los consulados, embajadas o entidades gubernamentales correspondientes del país de destino y países por los cuales transitas o haces conexión.

Please check the required travel documents for your journey with the corresponding consulates, embassies or government agencies of the country of destination and the countries where you have connecting flights.

**Presentación en el aeropuerto / Airport arrival times**

Preséntate con suficiente tiempo de anticipación en el aeropuerto y ten en cuenta nuestras recomendaciones en www.avianca.com, donde podrás consultar la información correspondiente a tu lugar de destino, tiempos para tu check in, la entrega de equipaje y el tiempo de presentación en la sala de abordaje.

Arrive at the airport leaving enough time before your flight and take into account our recommendations in www.avianca.com, where you can check the information corresponding to your destination, check-in times, baggage drop-off and when you need to be at the boarding gate.

Descarga gratis tu
aplicación Avianca

Download your free Avianca App

Download on the App Store



BILLETE ELECTRONICO
RECIBO DEL ITINERARIO DE PASAJERO

AVIANCA CTO SAN CRISTOBAL FECHA: 01 AUG 2017
AVENIDA DE LA ARMANDA NACI AGENTE: 4249
ALSHACIO NORTHIA, NOMBRE: ~~GLADYS~~ NUNEZ/GLADYS (0915853873)
SAN CRISTOBAL
IATA : 799 92533
TELEFONO : 593 5 2521118/120

COMPANIA EMISORA : AEROLINEAS GALAPAGOS
NUMERO DE BILLETE : ~~TKT~~ 547 2400760690
LOC. RESERVA : AMADEUS: J58NQJ, AEROLINEA: TA/J58NQJ

DE / A	VUELO	CL	FECHA	DEP	BASE TARIFA	NVA	NVD	BAG	ST
BALTRA ISLAND SEYMOUR	/AV 1689 Z		02AUG	1245	ZEO00VIJ			01SEP 1PC	OK

VUELO OPERADO POR: AEROGAL
HORA DE LLEGADA: 1550 FECHA DE LLEGADA: 02AUG

QUITO MARISCAL SUCRE INTL	AV 1632 Y		03AUG	0650	YEO00RII			03AUG 01SEP 1PC	OK
------------------------------	-----------	--	-------	------	----------	--	--	-----------------	----

VUELO OPERADO POR: AEROGAL
HORA DE LLEGADA: 0920 FECHA DE LLEGADA: 03AUG

EN FACTURACION, DEBERA PRESENTAR UN DOCUMENTO DE IDENTIDAD CON FOTOGRAFIA Y EL DOCUMENTO USADO COMO REFERENCIA AL HACER LA RESERVA.

ENDOSOS : /C1 REFUND FEE 25USD CHG FEE15USD/PLUS FARE DIF ENDOS FEE
25USD /C2 FULLY REFUND NO CHNG FEE/PLUS FARE DIF ENDOS NO
CHARGE

PAGO : CC DC XXXXXXXXXXX1526/Exp0720 M399127 553.27

CALCULO DE TARIFA : GPS AV UIO Q37.00 73.00AV GPS Q37.00 300.00USD447.00ENDXT
42.91OR6.24WT

TARIFA AEREA	: USD	447.00				
TASA	: USD	53.64EC	USD	3.48D6	USD	42.91OR
		USD				6.24WT
TOTAL	: USD	553.27				

16.80

570.07

AVIC
EL TRANSPORTE Y OTROS SERVICIOS PROVISTOS POR LA COMPANIA ESTAN SUJETOS A LAS CONDICIONES DE TRANSPORTE, LAS CUALES SE INCORPORAN POR REFERENCIA. ESTAS CONDICIONES PUEDEN SER OBTENIDAS DE LA COMPANIA EMISORA.

EL ITINERARIO/RECIBO CONSTITUYE EL BILLETE DE PASAJE A EFECTOS DEL ARTICULO 3 DE LA CONVENCION DE VARSOVIA, A MENOS QUE EL TRANSPORTISTA ENTREGUE AL PASAJERO OTRO DOCUMENTO QUE CUMPLA CON LOS REQUISITOS DEL ARTICULO 3.

SE INFORMA A LOS PASAJEROS QUE REALICEN VIAJES EN LOS QUE EL PUNTO DE DESTINO O UNA O MAS ESCALAS INTERMEDIAS SE EFECTUEN EN UN PAIS QUE NO SEA EL DE PARTIDA DE SU VUELO, QUE PUEDEN SER DE APLICACION A LA TOTALIDAD DE SU VIAJE, INCLUIDA CUALQUIER PARTE DEL MISMO DENTRO DE UN PAIS, LOS TRATADOS INTERNACIONALES COMO LA CONVENCION DE MONTREAL O SU PREDECESOR LA CONVENCION DE VARSOVIA, INCLUYENDO SUS MODIFICACIONES (EL SISTEMA DE CONVENCION DE VARSOVIA). EN EL CASO DE AQUELLOS PASAJEROS, EL TRATADO APLICABLE, INCLUYENDO LAS CONDICIONES ESPECIALES DEL TRANSPORTE INCORPORADAS A CUALQUIER TARIFA APLICABLE, RIGE Y PUEDE LIMITAR LA RESPONSABILIDAD DEL TRANSPORTISTA EN CASOS

AGENT COUPON

AEROLINEAS GALAPAGOS S.A. AEROGAL
RUC: 1790727203001
Direccion:
Matriz: Av. República del Salvador N34-107 y
Suiza.
Teléfono: (593-2)2943100
FBONE9612
TAPIA NUNEZ/GLADYS
RUC:

79992533 08/01/2017

ELECTRONIC MISCELLANEOUS
DOCUMENT
NOT VALID FOR TRAVEL OR
PAYMENT

GPS UIO 02AUG17 AV 1689/Z
UIO GPS 03AUG17 AV 1632/Y

TICKET FEE
ICW: 547-2400760690
RMKS: TICKET FEE
15.00
NON ENDORSABLE / NON REFUNDABLE
TICKET FEE

USD 15.00
USD 1.80 EC

DCXXXXXXXXX1526/16.80 USD

USD 16.80

PNR J58NQT

EMD-5478200246412

PASSENGER RECEIPT

AEROLINEAS GALAPAGOS S.A. AEROGAL
RUC: 1790727203001
Direccion:
Matriz: Av. República del Salvador N34-107 y
Suiza.
Teléfono: (593-2)2943100
FBONE9612
TAPIA NUNEZ/GLADYS
RUC:

79992533 08/01/2017

ELECTRONIC MISCELLANEOUS
DOCUMENT
NOT VALID FOR TRAVEL OR
PAYMENT

GPS UIO 02AUG17 AV 1689/Z
UIO GPS 03AUG17 AV 1632/Y

TICKET FEE
ICW: 547-2400760690
RMKS: TICKET FEE
15.00
NON ENDORSABLE / NON REFUNDABLE
TICKET FEE

USD 15.00
USD 1.80 EC

DCXXXXXXXXX1526/16.80 USD

USD 16.80

PNR J58NQT

EMD-5478200246412

AEROGAL

SAN CRISTOBAL AL SACO N

Teléfono: 62521120

7160035169 - ADO39334 - 10/27/01

DINERS CLUB

TARJETA: 3605716303526

LOT# 00121

ADQUIRENTE:

FECHA: 01/MSQ/17

APROBACION #: 399127

V: 02/20

REF: 004714

DINERS

HORA: 6:53

BASE CONSUMO TARJETA 12: US\$	\$107,90
BASE CONSUMO TARJETA 6: US\$	\$0,00
SUBTOTAL CONSUMOS: US\$	\$107,90
IVA 12%: US\$	\$12,86
VR. TOTAL: US\$	\$1.140,14

**CAPTURA ELECTRONICA
* DATAFAST ***

DEBO Y PAGARE AL EMISOR INCONDICIONALMENTE
Y SIN PROTESTO EL TOTAL DE ESTE PAGARE MAS
LOS INTERESES Y CARGOS POR SERVICIO. EN
CASO DE MORA PAGARE LA TASA MAXIMA AUTORE-
ZADA PARA EL EMISOR.

NOMBRE: CRUZDAMERA

X

EL ESTABLECIMIENTO VERIFICA O LA FIRMA DEL
CLIENTE ES AUTENTICA

TELEFONO: _____

CI: _____

00791

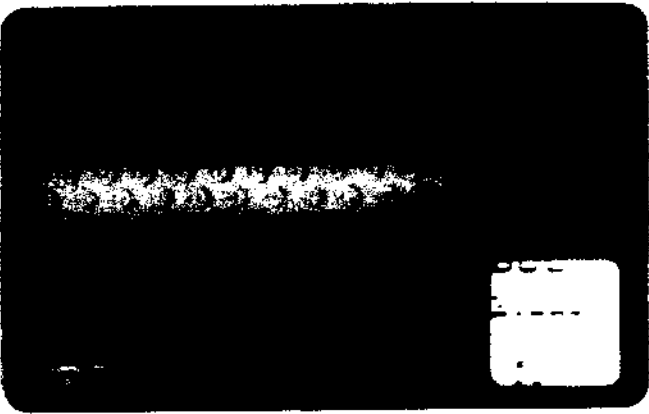
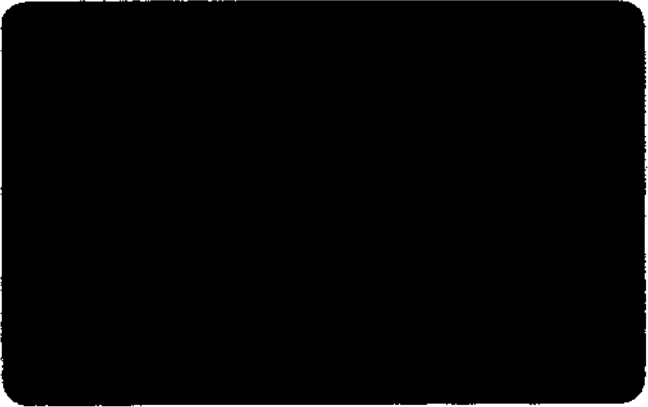

12/17

12/17