



Consejo de Gobierno del
Régimen Especial
de Galápagos

INFORME DE SERVICIOS INSTITUCIONALES

Nro SOLICITUD LICENCIA CON REMUNERACION 20160520	FECHA DE SOLICITUD (dd-mm-aa) 31-12-2016
------------------------------------------------------------	----------------------------------------------------

SELECCIONE LO QUE REQUIERA SOLICITAR

VIATICOS MOVILIZACIONES SUBSISTENCIAS ALIMENTACION

DATOS GENERALES

APELLIDOS - NOMBRES DEL SERVIDOR SALAZAR CHOEZ NELSON EFRAIN		PUESTO QUE OCUPA OFICIAL TCT	
CIUDAD - PROVINCIA DE SERVICIO INSTITUCIONAL BALTRA		NOMBRE DE LA UNIDAD A LA QUE PERTENECE EL SERVIDOR CONTROL DE RESIDENCIA SANTA CRUZ	
FECHA SALIDA (dd-mmm-aaaa)	HORA SALIDA (hh:mm)	FECHA LLEGADA (dd-mmm-aaaa) (LUGAR HABITUAL DE TRABAJO)	HORA LLEGADA (hh:mm) (LUGAR HABITUAL DE TRABAJO)
01-12-2016	07H00	11-12-2016	15H00
19-12-2016	07H00	30-12-2016	15H00

SERVIDORES QUE INTEGRAN LA COMISION

ANGEL TOCALEMA, REYNANDO SALTOS, ARACELI CABRERA, YOMARA LOOR, DIEGO ANALUISA, JOHNY ROMERO, PABLO FLORES, ANA IZA, GABRIEL VASQUEZ, JAZMIN CEDEÑO, JHOSELYN PERDOMO.

DESCRIPCION DE LAS ACTIVIDADES A EJECUTARSE

El 01 de diciembre describo a continuación los siguientes datos con respecto al ingreso de pasajeros

Salida desde las oficinas de Santa Cruz a las 07h00 hacia la isla Baltra
Arribo a la isla Baltra a las 08h00
Registro y pre-registro de pasajeros Nacionales, extranjeros, permanentes, temporales y transeúntes de salida y entrada a Galápagos:

FECHA SALIDA	TURISTAS		RESIDENTES		TRANSEUNTES		VENTA TCT	PRE-REGISTROS	TOTALES
	NACIONALES	EXTRANJEROS	PERMANENTES	TEMPORALES	NACIONALES	EXTRANJEROS			
01/12/2016	0	0	72	23	0	0	0	0	95

Salida de la isla Baltra a la isla Santa Cruz 14h00 y arribo a las oficinas Santa Cruz

El 02 de diciembre describo a continuación los siguientes datos con respecto al ingreso de pasajeros

Salida desde las oficinas de Santa Cruz a las 07h00 hacia la isla Baltra
Arribo a la isla Baltra a las 08h00
Registro y pre-registro de pasajeros Nacionales, extranjeros, permanentes, temporales y transeúntes de salida y entrada a Galápagos:

FECHA SALIDA	TURISTAS		RESIDENTES		TRANSEUNTES		VENTA TCT	PRE-REGISTROS	TOTALES
	NACIONALES	EXTRANJEROS	PERMANENTES	TEMPORALES	NACIONALES	EXTRANJEROS			
02/12/2016	0	0	60	24	0	0	11	0	84

Salida de la isla Baltra a la isla Santa Cruz 14h00 y arribo a las oficinas Santa Cruz 15h00.

El 03 de diciembre describo a continuación los siguientes datos con respecto al ingreso de pasajeros

Salida desde las oficinas de Santa Cruz a las 07h00 hacia la isla Baltra
Arribo a la isla Baltra a las 08h00
Registro y pre-registro de pasajeros Nacionales, extranjeros, permanentes, temporales y transeúntes de salida y entrada a Galápagos:

FECHA SALIDA	TURISTAS		RESIDENTES		TRANSEUNTES		VENTA TCT	PRE-REGISTROS	TOTALES
	NACIONALES	EXTRANJEROS	PERMANENTES	TEMPORALES	NACIONALES	EXTRANJEROS			
03/12/2016	1	0	27	30	0	0	21	1	108

Salida de la isla Baltra a la isla Santa Cruz 14h00 y arribo a las oficinas Santa Cruz 15h00.

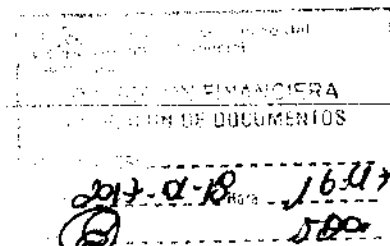
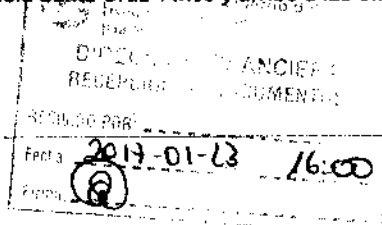

CANCELADO

El 04 de diciembre describo a continuación los siguientes datos con respecto al ingreso de pasajeros

Salida desde las oficinas de Santa Cruz a las 07h00 hacia la isla Baltra
 Arribo a la isla Baltra a las 08h00
 Registro y pre-registro de pasajeros Nacionales, extranjeros, permanentes, temporales y transeúntes de salida y entrada a Galápagos:

FECHA SALIDA	TURISTAS		RESIDENTES		TRANSEUNTES		VENTA TCT	PRE-REGISTROS	TOTALES
	NACIONALES	EXTRANJEROS	PERMANENTES	TEMPORALES	NACIONALES	EXTRANJEROS			
04/12/2016	6	3	142	19	0	0	7	3	170

Salida de la isla Baltra a la isla Santa Cruz 14h00 y arribo a las oficinas Santa Cruz 15h00.

El 05 de diciembre describo a continuación los siguientes datos con respecto al ingreso de pasajeros

Salida desde las oficinas de Santa Cruz a las 07h00 hacia la isla Baltra
 Arribo a la isla Baltra a las 08h00
 Registro y pre-registro de pasajeros Nacionales, extranjeros, permanentes, temporales y transeúntes de salida y entrada a Galápagos:

FECHA SALIDA	TURISTAS		RESIDENTES		TRANSEUNTES		VENTA TCT	PRE-REGISTROS	TOTALES
	NACIONALES	EXTRANJEROS	PERMANENTES	TEMPORALES	NACIONALES	EXTRANJEROS			
05/12/2016	0	0	63	11	0	0	9	0	74

Salida de la isla Baltra a la isla Santa Cruz 14h00 y arribo a las oficinas Santa Cruz 15h00.

El 06 de diciembre describo a continuación los siguientes datos con respecto al ingreso de pasajeros

Salida desde las oficinas de Santa Cruz a las 07h00 hacia la isla Baltra
 Arribo a la isla Baltra a las 08h00
 Registro y pre-registro de pasajeros Nacionales, extranjeros, permanentes, temporales y transeúntes de salida y entrada a Galápagos:

FECHA SALIDA	TURISTAS		RESIDENTES		TRANSEUNTES		VENTA TCT	PRE-REGISTROS	TOTALES
	NACIONALES	EXTRANJEROS	PERMANENTES	TEMPORALES	NACIONALES	EXTRANJEROS			
06/12/2016	0	0	48	11	0	0	2	0	59

Salida de la isla Baltra a la isla Santa Cruz 14h00 y arribo a las oficinas Santa Cruz 15h00.

El 07 de diciembre describo a continuación los siguientes datos con respecto al ingreso de pasajeros

Salida desde las oficinas de Santa Cruz a las 07h00 hacia la isla Baltra
 Arribo a la isla Baltra a las 08h00
 Registro y pre-registro de pasajeros Nacionales, extranjeros, permanentes, temporales y transeúntes de salida y entrada a Galápagos:

FECHA SALIDA	TURISTAS		RESIDENTES		TRANSEUNTES		VENTA TCT	PRE-REGISTROS	TOTALES
	NACIONALES	EXTRANJEROS	PERMANENTES	TEMPORALES	NACIONALES	EXTRANJEROS			
07/12/2016	0	0	62	7	1	0	8	0	70

Salida de la isla Baltra a la isla Santa Cruz 14h00 y arribo a las oficinas Santa Cruz 15h00.

El 08 de diciembre describo a continuación los siguientes datos con respecto al ingreso de pasajeros

Salida desde las oficinas de Santa Cruz a las 07h00 hacia la isla Baltra
 Arribo a la isla Baltra a las 08h00
 Registro y pre-registro de pasajeros Nacionales, extranjeros, permanentes, temporales y transeúntes de salida y entrada a Galápagos:

FECHA SALIDA	TURISTAS		RESIDENTES		TRANSEUNTES		VENTA TCT	PRE-REGISTROS	TOTALES
	NACIONALES	EXTRANJEROS	PERMANENTES	TEMPORALES	NACIONALES	EXTRANJEROS			
08/12/2016	5	0	45	32	0	0	12	1	82

Salida de la isla Baltra a la isla Santa Cruz 14h00 y arribo a las oficinas Santa Cruz 15h00.

El 09 de diciembre describo a continuación los siguientes datos con respecto a la salida de pasajeros

Salida desde las oficinas de Santa Cruz a las 07h00 hacia la isla Baltra
 Arribo a la isla Baltra a las 08h00
 Registro y pre-registro de pasajeros Nacionales, extranjeros, permanentes, temporales y transeúntes de salida y entrada a Galápagos:

FECHA SALIDA	TURISTAS		RESIDENTES		TRANSEUNTES		VENTA TCT	PRE-REGISTROS	TOTALES
	NACIONALES	EXTRANJEROS	PERMANENTES	TEMPORALES	NACIONALES	EXTRANJEROS			
09/12/2016	53	135	31	23	3	1	0	0	246

Salida de la isla Baltra a la isla Santa Cruz 14h00 y arribo a las oficinas Santa Cruz 15h00.

El 10 de diciembre describo a continuación los siguientes datos con respecto a la salida de pasajeros

Salida desde las oficinas de Santa Cruz a las 07h00 hacia la isla Baltra
Arribo a la isla Baltra a las 08h00
Registro y pre-registro de pasajeros Nacionales, extranjeros, permanentes, temporales y transeúntes de salida y entrada a Galápagos:

FECHA SALIDA	TURISTAS		RESIDENTES		TRANSEUNTES		VENTA TCT	PRE-REGISTROS	TOTALES
	NACIONALES	EXTRANJEROS	PERMANENTES	TEMPORALES	NACIONALES	EXTRANJEROS			
10/12/2016	51	207	51	29	2	1	0	0	341

Salida de la isla Baltra a la isla Santa Cruz 14h00 y arribo a las oficinas Santa Cruz 15h00.

El 11 de diciembre describo a continuación los siguientes datos con respecto a la salida de pasajeros

Salida desde las oficinas de Santa Cruz a las 07h00 hacia la isla Baltra
Arribo a la isla Baltra a las 08h00
Registro y pre-registro de pasajeros Nacionales, extranjeros, permanentes, temporales y transeúntes de salida y entrada a Galápagos:

FECHA SALIDA	TURISTAS		RESIDENTES		TRANSEUNTES		VENTA TCT	PRE-REGISTROS	TOTALES
	NACIONALES	EXTRANJEROS	PERMANENTES	TEMPORALES	NACIONALES	EXTRANJEROS			
11/12/2016	91	193	40	17	2	0	0	0	343

Salida de la isla Baltra a la isla Santa Cruz 14h00 y arribo a las oficinas Santa Cruz 15h00.

El 19 de diciembre describo a continuación los siguientes datos con respecto al ingreso de pasajeros

Salida desde las oficinas de Santa Cruz a las 07h00 hacia la isla Baltra
Arribo a la isla Baltra a las 08h00
Registro y pre-registro de pasajeros Nacionales, extranjeros, permanentes, temporales y transeúntes de salida y entrada a Galápagos:

FECHA SALIDA	TURISTAS		RESIDENTES		TRANSEUNTES		VENTA TCT	PRE-REGISTROS	TOTALES
	NACIONALES	EXTRANJEROS	PERMANENTES	TEMPORALES	NACIONALES	EXTRANJEROS			
19/12/2016	43	96	0	0	1	0	0	0	140

Salida de la isla Baltra a la isla Santa Cruz 14h00 y arribo a las oficinas Santa Cruz 15h00.

El 20 de diciembre describo a continuación los siguientes datos con respecto al ingreso de pasajeros

Salida desde las oficinas de Santa Cruz a las 07h00 hacia la isla Baltra
Arribo a la isla Baltra a las 08h00
Registro y pre-registro de pasajeros Nacionales, extranjeros, permanentes, temporales y transeúntes de salida y entrada a Galápagos:

FECHA SALIDA	TURISTAS		RESIDENTES		TRANSEUNTES		VENTA TCT	PRE-REGISTROS	TOTALES
	NACIONALES	EXTRANJEROS	PERMANENTES	TEMPORALES	NACIONALES	EXTRANJEROS			
20/12/2016	45	79	0	0	1	1	0	0	126

Salida de la isla Baltra a la isla Santa Cruz 14h00 y arribo a las oficinas Santa Cruz 15h00.

El 21 de diciembre describo a continuación los siguientes datos con respecto al ingreso de pasajeros

Salida desde las oficinas de Santa Cruz a las 07h00 hacia la isla Baltra
Arribo a la isla Baltra a las 08h00
Registro y pre-registro de pasajeros Nacionales, extranjeros, permanentes, temporales y transeúntes de salida y entrada a Galápagos:

FECHA SALIDA	TURISTAS		RESIDENTES		TRANSEUNTES		VENTA TCT	PRE-REGISTROS	TOTALES
	NACIONALES	EXTRANJEROS	PERMANENTES	TEMPORALES	NACIONALES	EXTRANJEROS			
21/12/2016	22	102	0	0	4	1	0	6	129

Salida de la isla Baltra a la isla Santa Cruz 14h00 y arribo a las oficinas Santa Cruz 15h00.

El 22 de diciembre describo a continuación los siguientes datos con respecto al ingreso de pasajeros

Salida desde las oficinas de Santa Cruz a las 07h00 hacia la isla Baltra
Arribo a la isla Baltra a las 08h00
Registro y pre-registro de pasajeros Nacionales, extranjeros, permanentes, temporales y transeúntes de salida y entrada a Galápagos:

FECHA SALIDA	TURISTAS		RESIDENTES		TRANSEUNTES		VENTA TCT	PRE-REGISTROS	TOTALES
	NACIONALES	EXTRANJEROS	PERMANENTES	TEMPORALES	NACIONALES	EXTRANJEROS			
22/12/2016	61	80	6	0	3	0	0	21	150

Salida de la isla Baltra a la isla Santa Cruz 14h00 y arribo a las oficinas Santa Cruz 15h00.

CANCELADO
Comando en Jefe
Regimen Especial
Galápagos

El 23 de diciembre describo a continuación los siguientes datos con respecto al ingreso de pasajeros

Salida desde las oficinas de Santa Cruz a las 07h00 hacia la isla Baltra

Arribo a la isla Baltra a las 08h00

Registro y pre-registro de pasajeros Nacionales, extranjeros, permanentes, temporales y transeúntes de salida y entrada a Galápagos:

FECHA SALIDA	TURISTAS		RESIDENTES		TRANSEUNTES		VENTA TCT	PRE-REGISTROS	TOTALES
	NACIONALES	EXTRANJEROS	PERMANENTES	TEMPORALES	NACIONALES	EXTRANJEROS			
23/12/2016	46	100	17	0	2	0	0	8	165

Salida de la isla Baltra a la isla Santa Cruz 14h00 y arribo a las oficinas Santa Cruz 15h00.

El 24 de diciembre describo a continuación los siguientes datos con respecto al ingreso de pasajeros

Salida desde las oficinas de Santa Cruz a las 07h00 hacia la isla Baltra

Arribo a la isla Baltra a las 08h00

Registro y pre-registro de pasajeros Nacionales, extranjeros, permanentes, temporales y transeúntes de salida y entrada a Galápagos:

FECHA SALIDA	TURISTAS		RESIDENTES		TRANSEUNTES		VENTA TCT	PRE-REGISTROS	TOTALES
	NACIONALES	EXTRANJEROS	PERMANENTES	TEMPORALES	NACIONALES	EXTRANJEROS			
24/12/2016	62	203	12	1	4	0	0	16	282

Salida de la isla Baltra a la isla Santa Cruz 14h00 y arribo a las oficinas Santa Cruz 15h00.

El 25 de diciembre describo a continuación los siguientes datos con respecto al ingreso de pasajeros

Salida desde las oficinas de Santa Cruz a las 07h00 hacia la isla Baltra

Arribo a la isla Baltra a las 08h00

Registro y pre-registro de pasajeros Nacionales, extranjeros, permanentes, temporales y transeúntes de salida y entrada a Galápagos:

FECHA SALIDA	TURISTAS		RESIDENTES		TRANSEUNTES		VENTA TCT	PRE-REGISTROS	TOTALES
	NACIONALES	EXTRANJEROS	PERMANENTES	TEMPORALES	NACIONALES	EXTRANJEROS			
25/12/2016	114	174	0	0	2	0	0	243	290

Salida de la isla Baltra a la isla Santa Cruz 14h00 y arribo a las oficinas Santa Cruz 15h00.

El 26 de diciembre describo a continuación los siguientes datos con respecto al ingreso de pasajeros

Salida desde las oficinas de Santa Cruz a las 07h00 hacia la isla Baltra

Arribo a la isla Baltra a las 08h00

Registro y pre-registro de pasajeros Nacionales, extranjeros, permanentes, temporales y transeúntes de salida y entrada a Galápagos:

FECHA SALIDA	TURISTAS		RESIDENTES		TRANSEUNTES		VENTA TCT	PRE-REGISTROS	TOTALES
	NACIONALES	EXTRANJEROS	PERMANENTES	TEMPORALES	NACIONALES	EXTRANJEROS			
26/12/2016	57	164	0	0	2	0	0	19	223

Salida de la isla Baltra a la isla Santa Cruz 14h00 y arribo a las oficinas Santa Cruz 15h00.

El 27 de diciembre describo a continuación los siguientes datos con respecto al ingreso de pasajeros

Salida desde las oficinas de Santa Cruz a las 07h00 hacia la isla Baltra

Arribo a la isla Baltra a las 08h00

Registro y pre-registro de pasajeros Nacionales, extranjeros, permanentes, temporales y transeúntes de salida y entrada a Galápagos:

FECHA SALIDA	TURISTAS		RESIDENTES		TRANSEUNTES		VENTA TCT	PRE-REGISTROS	TOTALES
	NACIONALES	EXTRANJEROS	PERMANENTES	TEMPORALES	NACIONALES	EXTRANJEROS			
27/12/2016	78	98	0	0	0	0	0	12	176

Salida de la isla Baltra a la isla Santa Cruz 14h00 y arribo a las oficinas Santa Cruz 15h00.

El 28 de diciembre describo a continuación los siguientes datos con respecto al ingreso de pasajeros

Salida desde las oficinas de Santa Cruz a las 07h00 hacia la isla Baltra

Arribo a la isla Baltra a las 08h00

Registro y pre-registro de pasajeros Nacionales, extranjeros, permanentes, temporales y transeúntes de salida y entrada a Galápagos:

FECHA SALIDA	TURISTAS		RESIDENTES		TRANSEUNTES		VENTA TCT	PRE-REGISTROS	TOTALES
	NACIONALES	EXTRANJEROS	PERMANENTES	TEMPORALES	NACIONALES	EXTRANJEROS			
28/12/2016	57	120	0	0	1	0	0	67	178

Salida de la isla Baltra a la isla Santa Cruz 14h00 y arribo a las oficinas Santa Cruz 15h00.

El 29 de diciembre describo a continuación los siguientes datos con respecto al ingreso de pasajeros

Salida desde las oficinas de Santa Cruz a las 07h00 hacia la isla Baltra
 Arribo a la isla Baltra a las 08h00
 Registro y pre-registro de pasajeros Nacionales, extranjeros, permanentes, temporales y transeúntes de salida y entrada a Galápagos:

FECHA SALIDA	TURISTAS		RESIDENTES		TRANSEUNTES		VENTA TCT	PRE-REGISTROS	TOTALES
	NACIONALES	EXTRANJEROS	PERMANENTES	TEMPORALES	NACIONALES	EXTRANJEROS			
29/12/2016	73	133	0	0	0	0	0	10	206

Salida de la isla Baltra a la isla Santa Cruz 14h00 y arribo a las oficinas Santa Cruz 15h00.

El 30 de diciembre describo a continuación los siguientes datos con respecto al ingreso de pasajeros

Salida desde las oficinas de Santa Cruz a las 07h00 hacia la isla Baltra
 Arribo a la isla Baltra a las 08h00
 Registro y pre-registro de pasajeros Nacionales, extranjeros, permanentes, temporales y transeúntes de salida y entrada a Galápagos:

FECHA SALIDA	TURISTAS		RESIDENTES		TRANSEUNTES		VENTA TCT	PRE-REGISTROS	TOTALES
	NACIONALES	EXTRANJEROS	PERMANENTES	TEMPORALES	NACIONALES	EXTRANJEROS			
30/12/2016	49	148	0	0	2	0	0	20	199

Salida de la isla Baltra a la isla Santa Cruz 14h00 y arribo a las oficinas Santa Cruz 15h00.

total de Pasajeros del mes de Diciembre tanto de salida como ingreso.

FECHA SALIDA	TURISTAS		RESIDENTES		TRANSEUNTES		VENTA TCT	PRE-REGISTROS	TOTALES
	NACIONALES	EXTRANJEROS	PERMANENTES	TEMPORALES	NACIONALES	EXTRANJEROS			
TOTAL	914	2035	726	227	30	4	77	433	3936

DETALLES DE FACTURAS

FACTURA	FECHA	VALOR
0002028	02/12/16	\$16.00
0002029	03/12/16	\$16.00
0002040	04/12/16	\$16.00
0002045	05/12/16	\$16.00
0002056	06/12/16	\$16.00
0002065	07/12/16	\$16.00
0002069	08/12/16	\$16.00
0002078	09/12/16	\$16.00
0002084	10/12/16	\$16.00
0002092	11/12/16	\$16.00
0002151	19/12/16	\$16.00
0002156	20/12/16	\$16.00
0002167	21/12/16	\$16.00
0002175	22/12/16	\$16.00
0002181	23/12/16	\$16.00
0002189	24/12/16	\$16.00
0002193	25/12/16	\$16.00
0002199	26/12/16	\$16.00
0002214	27/12/16	\$16.00
0002223	28/12/16	\$16.00
0002229	29/12/16	\$16.00
0002236	30/12/16	\$16.00
TOTAL		\$352.00

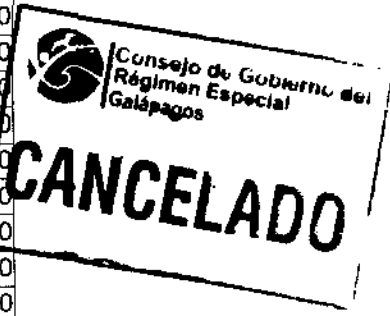

ITINERARIO	SALIDA	LLEGADA	NOTA
FECHA dd-mm-aa	01-12-2016 19-12-2016	11-12-2016 30-12-2016	Estos datos se refieren al tiempo efectivamente utilizado en el cumplimiento del servicio institucional, desde la salida del lugar de residencia o trabajo habituales o del cumplimiento del servicio institucional según sea el caso, hasta su llegada de estos sitios
HORA hh:mm	07:00	15:00	

TRANSPORTE

TIPO DE TRANSPORTE (Aéreo, terrestre, otros)	NOMBRE DEL TRANSPORTE	RUTA	SALIDA		LLEGADA	
			FECHA dd-mm-aaaa	HORA hh:mm	FECHA dd-mm-aaaa	HORA hh:mm
MARITIMO	NUSTA	SANTA CRUZ-BALTRA-SANTA CRUZ	01-12-2016 19-12-2016	07H00 07H00	11-12-2016 30-12-2016	15H00 15H00

NOTA: En caso de haber utilizado transporte público, se deberá adjuntar obligadamente los pases a bordo y boletos.

OBSERVACIONES

FIRMA DE LA O SERVIDOR COMISIONADO

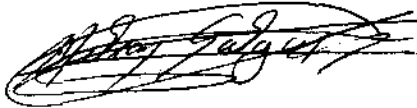

NOMBRE: SALAZAR CHOEZ NELSON EFRAIN

NOTA

El presente informe deberá presentarse dentro del término de 4 días del cumplimiento de servicios institucionales, caso contrario la liquidación se demorará e incluso de no presentarlo tendría que restituir los valores percibidos. Cuando el cumplimiento de servicios institucionales sea superior al número de días autorizados, se deberá adjuntar la autorización por escrito de la Máxima Autoridad o su Delegado.

FIRMAS DE APROBACIÓN

FIRMA DE LA O EL RESPONSABLE DE LA UNIDAD DEL SERVIDOR COMISIONADO

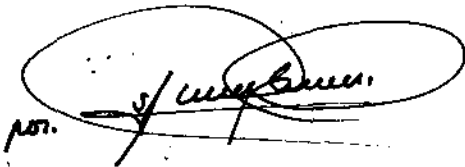

NOMBRE: ING. SCHUBERT LOMBEIDA MANJARREZ
CARGO: DIRECTOR CANTONAL SANTA CRUZ

FIRMA DE LA O EL JEFE INMEDIATO DE LA O EL RESPONSABLE DE LA UNIDAD

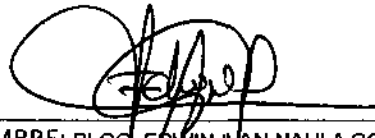

NOMBRE: BLCG. EDWIN IVAN NAULA GOMEZ
CARGO: SECRETARIO TECNICO

COPY # 167



Consejo de Gobierno del Régimen Especial de Galápagos

NOMBRE: SALAZAR CHOEZ NELSON
 CARGO: TECNICO DE CONTROL DE TRANSITO
 LUGAR DE COMISION: BALTRA
 FECHA: DEL 01 AL 31 DE DICIEMBRE DEL 2016

NRO: 20160520

ANTICIPO DE VIATICOS

DÍAS DE COMISIÓN	
VIATICOS= ZONA A	80,00
ALIMENTACION	16,00

	CALCULO	DIAS	TOTAL
ALIMENTACION	16,00		-
VIATICOS 70%	16x70%	22	246,40
VIATICOS 30%	16x30%	22	105,60

ALIMENTACION	
70% TOTAL	\$ 246,40
30% TOTAL	\$ 105,60
TOTAL	\$ 352,00

JUSTIFICACION DEL 70 % EN FACTURAS DE ALIMENTACION Y HOSPEDAJE

FACTURA	DETALLE	FECHA	VALOR
2028	COMIDA	02/12/2016 ✓	16,00-
2029	COMIDA	03/12/2016 ✓	16,00-
2040	COMIDA	04/12/2016 ✓	16,00
2045	COMIDA	05/12/2016 ✓	16,00
2056	COMIDA	06/12/2016 ✓	16,00
2065	COMIDA	07/12/2016 ✓	16,00
2069	COMIDA	08/12/2016 ✓	16,00
2078	COMIDA	09/12/2016 ✓	16,00
2084	COMIDA	10/12/2016 ✓	16,00
2092	COMIDA	11/12/2016 ✓	16,00
2151	COMIDA	19/12/2016 ✓	16,00
2156	COMIDA	20/12/2016 ✓	16,00
2167	COMIDA	21/12/2016 ✓	16,00
2175	COMIDA	22/12/2016 ✓	16,00
2181	COMIDA	23/12/2016 ✓	16,00
2189	COMIDA	24/12/2016 ✓	16,00
2193	COMIDA	25/12/2016 ✓	16,00
2199	COMIDA	26/12/2016 ✓	16,00
2214	COMIDA	27/12/2016 ✓	16,00
2223	COMIDA	28/12/2016 ✓	16,00
2229	COMIDA	29/12/2016 ✓	16,00
2236	COMIDA	30/12/2016 ✓	16,00

TOTAL JUSTIFICATIVO

SUBSISTENCIA

DETALLE DE PASAJES

TOTAL PASAJES

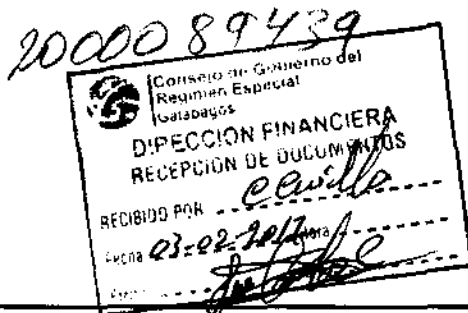

JUSTIFICATIVO 70% + 30% VIÁTICO	352,00
SUBSISTENCIA	0,00
(-) ANTIPO CUR. NRO. 3672	257,60
(+) VIATICO	94,40
(+) PASAJES	0,00
(=) TOTAL A PAGAR	94,40

Observaciones:

Puerto Baquerizo Moreno 23/01/2017

Elaborado Por:

Aprobado Por:

MARJORIE BALLESTEROS
ASISTENTE FINANCIERA

MARIA ALTAMIRANO
PRESUPUESTO

VANESSA CULQUI
CONTADORA JEFE



"Contribuyente Régimen Simplificado"
R.U.C. 1715014963001
NOTA DE VENTA
001-001-00
0002028

Dirección: Aeropuerto Ecológico. Baltra
Teléfono: 05 2524 406
Santa Cruz - Galápagos - Ecuador

AUT. SRI.1119829290
CATEGORÍA 2
ACTIVIDADES DE COMERCIO HASTA \$100.00
CATEGORÍA 1
ACTIVIDADES DE SERVICIO HASTA \$300.00

Fecha: 02 Diciembre 2016

Cliente: Nelson Salazar

R.U.C.: 200008943-9

Telef: _____

Dirección: Barría Miraflores

CANT.	DESCRIPCIÓN	K. UNITARIO	K. TOTAL
	Consumo de alimentos		16.00
FORMA DE PAGO		TOTAL 16.00	
Electivo: <input checked="" type="checkbox"/>	Tarj. Crédito / Débito:	E de Autorización: 26/Enero/2016 E de Cobranza: 26/Enero/2017 ORIGINAL Blanco - Copia Color/Entero	
Dinero Electrónico:	Otros:		

Méjor Guzmán Miguel Á. / Imp. Publ@graf R.U.C. 210008303001 - Teléfono 05 2 524 139 Nº Aut. 2005 (2b/10072) n° 2001-2200



"Contribuyente Régimen Simplificado"
R.U.C. 1715014963001
NOTA DE VENTA
001-001-00
0002029

Dirección: Aeropuerto Ecológico. Baltra
Teléfono: 05 2524 406
Santa Cruz - Galápagos - Ecuador

AUT. SRI.1119829290
CATEGORÍA 2
ACTIVIDADES DE COMERCIO HASTA \$100.00
CATEGORÍA 1
ACTIVIDADES DE SERVICIO HASTA \$300.00

Fecha: 03 Diciembre 2016

Cliente: Nelson Salazar

R.U.C.: 200008943-9

Telef: _____

Dirección: Barría Miraflores

CANT.	DESCRIPCIÓN	K. UNITARIO	K. TOTAL
	Consumo de alimentos		16.00
FORMA DE PAGO		TOTAL 16.00	
Electivo: <input checked="" type="checkbox"/>	Tarj. Crédito / Débito:	E de Autorización: 26/Enero/2016 E de Cobranza: 26/Enero/2017 ORIGINAL Blanco - Copia Color/Entero	
Dinero Electrónico:	Otros:		

Méjor Guzmán Miguel Á. / Imp. Publ@graf R.U.C. 210008303001 - Teléfono 05 2 524 139 Nº Aut. 2005 (2b/10072) n° 2001-2200

IA TT



"Contribuyente Régimen Simplificado"
R.U.C. 1715014963001
NOTA DE VENTA
001-001-00
0002040

Dirección: Aeropuerto Ecológico. Baltra
Teléfono: 05 2524 406
Santa Cruz - Galápagos - Ecuador

AUT. SRI.1119829290
CATEGORÍA 2
ACTIVIDADES DE COMERCIO HASTA \$100.00
CATEGORÍA 1
ACTIVIDADES DE SERVICIO HASTA \$300.00

Fecha: 04 Diciembre 2016

Cliente: Nelson Salazar

R.U.C.: 200008943-9

Telef: _____

Dirección: Barría Miraflores

CANT.	DESCRIPCIÓN	K. UNITARIO	K. TOTAL
	Consumo de alimentos		16.00
FORMA DE PAGO		TOTAL 16.00	
Electivo: <input checked="" type="checkbox"/>	Tarj. Crédito / Débito:	E de Autorización: 26/Enero/2016 E de Cobranza: 26/Enero/2017 ORIGINAL Blanco - Copia Color/Entero	
Dinero Electrónico:	Otros:		

Méjor Guzmán Miguel Á. / Imp. Publ@graf R.U.C. 210008303001 - Teléfono 05 2 524 139 Nº Aut. 2005 (2b/10072) n° 2001-2200



"Contribuyente Régimen Simplificado"
R.U.C. 1715014963001
NOTA DE VENTA
001-001-00
0002045

Dirección: Aeropuerto Ecológico. Baltra
Teléfono: 05 2524 406
Santa Cruz - Galápagos - Ecuador

AUT. SRI.1119829290
CATEGORÍA 2
ACTIVIDADES DE COMERCIO HASTA \$100.00
CATEGORÍA 1
ACTIVIDADES DE SERVICIO HASTA \$300.00

Fecha: 05 Diciembre 2016

Cliente: Nelson Salazar

R.U.C.: 200008943-9

Dirección: Barría Miraflores

CANT.	DESCRIPCIÓN	K. UNITARIO	K. TOTAL
	Consumo de alimentos		16.00
FORMA DE PAGO		TOTAL 16.00	
Electivo: <input checked="" type="checkbox"/>	Tarj. Crédito / Débito:	E de Autorización: 26/Enero/2016 E de Cobranza: 26/Enero/2017 ORIGINAL Blanco - Copia Color/Entero	
Dinero Electrónico:	Otros:		

Méjor Guzmán Miguel Á. / Imp. Publ@graf R.U.C. 210008303001 - Teléfono 05 2 524 139 Nº Aut. 2005 (2b/10072) n° 2001-2200



"Contribuyente Régimen Simplificado"
R.U.C. 1715014963001
NOTA DE VENTA
001-001-00
0002084

Dirección: Aeropuerto Ecológico, Baltra
Teléfono: 05 2524 406
Santa Cruz - Galápagos - Ecuador

AUT. SRI.1119829290
CATEGORÍA 2
ACTIVIDADES DE COMERCIO HASTA \$100.00
CATEGORÍA 1
ACTIVIDADES DE SERVICIO HASTA \$200.00

Fecha: 10 Diciembre 2016
Cliente: Nelson Salazar
R.U.C.: 200008943-9 Telef.: _____

Dirección: Barra Miraflores

CANT.	DESCRIPCIÓN	K. UNITARIO	K. TOTAL
	Consumo de Alimentos		16.00
FORMA DE PAGO		TOTAL	16.00
Efectivo: <input checked="" type="checkbox"/>	Tarj. Crédito / Débito:	E de Interacción: 26/ Noviembre / 2016 E de Colación: 26/ Noviembre / 2016 ORIGINAL, Blanco, Cierre - Copia Color/Entero	
Dinero Electrónico:	Otros:	Mujoz Guzmán Miguel Á. / Imp. Publ@rta R.U.C. 210008393001 - Teléfono 05 2 524 139 N° Aut. 2005 (26/10072) n° 2001-2200.	



"Contribuyente Régimen Simplificado"
R.U.C. 1715014963001
NOTA DE VENTA
001-001-00
0002092

Dirección: Aeropuerto Ecológico, Baltra
Teléfono: 05 2524 406
Santa Cruz - Galápagos - Ecuador

AUT. SRI.1119829290
CATEGORÍA 2
ACTIVIDADES DE COMERCIO HASTA \$100.00
CATEGORÍA 1
ACTIVIDADES DE SERVICIO HASTA \$200.00

Fecha: 11 Diciembre 2016
Cliente: Nelson Salazar
R.U.C.: 200008943-9 Telef.: _____

Dirección: Barra Miraflores

CANT.	DESCRIPCIÓN	K. UNITARIO	K. TOTAL
	Consumo de alimentos		16.00
FORMA DE PAGO		TOTAL	16.00
Efectivo: <input checked="" type="checkbox"/>	Tarj. Crédito / Débito:	E de Interacción: 26/ Noviembre / 2016 E de Colación: 26/ Noviembre / 2016 ORIGINAL, Blanco, Cierre - Copia Color/Entero	
Dinero Electrónico:	Otros:	Mujoz Guzmán Miguel Á. / Imp. Publ@rta R.U.C. 210008393001 - Teléfono 05 2 524 139 N° Aut. 2005 (26/10072) n° 2001-2200.	



"Contribuyente Régimen Simplificado"
R.U.C. 1715014963001
NOTA DE VENTA
001-001-00
0002151

Dirección: Aeropuerto Ecológico, Baltra
Teléfono: 05 2524 406
Santa Cruz - Galápagos - Ecuador

AUT. SRI.1119829290
CATEGORÍA 2
ACTIVIDADES DE COMERCIO HASTA \$100.00
CATEGORÍA 1
ACTIVIDADES DE SERVICIO HASTA \$200.00

Fecha: 19 Diciembre 2016
Cliente: Nelson Salazar
R.U.C.: 200008943-9 Telef.: _____

Dirección: Barra Miraflores

CANT.	DESCRIPCIÓN	K. UNITARIO	K. TOTAL
	Consumo de alimentos		16.00
FORMA DE PAGO		TOTAL	16.00
Efectivo: <input checked="" type="checkbox"/>	Tarj. Crédito / Débito:	E de Interacción: 26/ Noviembre / 2016 E de Colación: 26/ Noviembre / 2016 ORIGINAL, Blanco, Cierre - Copia Color/Entero	
Dinero Electrónico:	Otros:	Mujoz Guzmán Miguel Á. / Imp. Publ@rta R.U.C. 210008393001 - Teléfono 05 2 524 139 N° Aut. 2005 (26/10072) n° 2001-2200.	



"Contribuyente Régimen Simplificado"
R.U.C. 1715014963001
NOTA DE VENTA
001-001-00
0002156

Dirección: Aeropuerto Ecológico, Baltra
Teléfono: 05 2524 406
Santa Cruz - Galápagos - Ecuador

AUT. SRI.1119829290
CATEGORÍA 2
ACTIVIDADES DE COMERCIO HASTA \$100.00
CATEGORÍA 1
ACTIVIDADES DE SERVICIO HASTA \$200.00

Fecha: 20 Diciembre 2016
Cliente: Nelson Salazar
R.U.C.: 200008943-9 Telef.: _____

Dirección: Barra Miraflores

CANT.	DESCRIPCIÓN	K. UNITARIO	K. TOTAL
	Consumo de alimentos		16.00
FORMA DE PAGO		TOTAL	16.00
Efectivo: <input checked="" type="checkbox"/>	Tarj. Crédito / Débito:	E de Interacción: 26/ Noviembre / 2016 E de Colación: 26/ Noviembre / 2016 ORIGINAL, Blanco, Cierre - Copia Color/Entero	
Dinero Electrónico:	Otros:	Mujoz Guzmán Miguel Á. / Imp. Publ@rta R.U.C. 210008393001 - Teléfono 05 2 524 139 N° Aut. 2005 (26/10072) n° 2001-2200.	



Helados Piqueros
Barzallo Castillo Carmen Marcela
* Venta de comida y bebidas preparadas
* Venta de Helados

"Contribuyente Régimen Simplificado"
R.U.C. 1715014963001
NOTA DE VENTA
001-001-00
0002193
AUT. SRL1119829290

Dirección: Aeropuerto Ecológico, Baltra
Teléfono: 05 2524 406
Santa Cruz - Galápagos - Ecuador

Fecha: 25 Diciembre 2016

Cliente: Nelson Salazar

R.U.C.: 200008943-9

Teléfono: _____

Dirección: Barrio Miraflores

CANT.	DESCRIPCIÓN	K. IMPORTE	V. TOTAL
	Consumo de alimentos		16.00

FORMA DE PAGO		TOTAL
Efectivo: <input checked="" type="checkbox"/>	Tarj. Crédito / Débito:	16.00
Dinero Electrónico:	Otros:	

Edif. de Referencia: 25/ Noviembre/2016
Edif. de Cobertura: 25/ Noviembre/2017
ORIGINAL, Blanco, Oblea - Copia Color/Entero

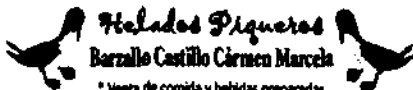

Helados Piqueros
Barzallo Castillo Carmen Marcela
* Venta de comida y bebidas preparadas
* Venta de Helados

"Contribuyente Régimen Simplificado"
R.U.C. 1715014963001
NOTA DE VENTA
001-001-00
0002199
AUT. SRL1119829290

Dirección: Aeropuerto Ecológico, Baltra
Teléfono: 05 2524 406
Santa Cruz - Galápagos - Ecuador

Fecha: 26 Diciembre 2016

Cliente: Nelson Salazar

R.U.C.: 200008943-9

Teléfono: _____

Dirección: Barrio Miraflores

CANT.	DESCRIPCIÓN	K. IMPORTE	V. TOTAL
	Consumo de alimentos		16.00

FORMA DE PAGO		TOTAL
Efectivo: <input checked="" type="checkbox"/>	Tarj. Crédito / Débito:	16.00
Dinero Electrónico:	Otros:	

Edif. de Referencia: 25/ Noviembre/2016
Edif. de Cobertura: 25/ Noviembre/2017
ORIGINAL, Blanco, Oblea - Copia Color/Entero

transmisión durante los fríos invernales, previamante. Tama en cuenta que no de



Helados Piqueros
Barzallo Castillo Carmen Marcela
* Venta de comida y bebidas preparadas
* Venta de Helados

"Contribuyente Régimen Simplificado"
R.U.C. 1715014963001
NOTA DE VENTA
001-001-00
0002214
AUT. SRL1119962829

Dirección: Aeropuerto Ecológico, Baltra
Teléfono: 05 2524 406
Santa Cruz - Galápagos - Ecuador

Fecha: 27 Diciembre 2016

Cliente: Nelson Salazar

R.U.C.: 200008943-9

Teléfono: _____

Dirección: Barrio Miraflores

CANT.	DESCRIPCIÓN	K. IMPORTE	V. TOTAL
	Consumo de alimentos		16.00

FORMA DE PAGO		TOTAL
Efectivo: <input checked="" type="checkbox"/>	Tarj. Crédito / Débito:	16.00
Dinero Electrónico:	Otros:	

Edif. de Referencia: 21/ Diciembre/2016
Edif. de Cobertura: 21/ Diciembre/2017
ORIGINAL, Blanco, Oblea - Copia Color/Entero



Helados Piqueros
Barzallo Castillo Carmen Marcela
* Venta de comida y bebidas preparadas
* Venta de Helados

"Contribuyente Régimen Simplificado"
R.U.C. 1715014963001
NOTA DE VENTA
001-001-00
0002223
AUT. SRL1119962829

Dirección: Aeropuerto Ecológico, Baltra
Teléfono: 05 2524 406
Santa Cruz - Galápagos - Ecuador

Fecha: 28 Diciembre 2016

Cliente: Nelson Salazar

R.U.C.: 200008943-9

Teléfono: _____

Dirección: Barrio Miraflores

CANT.	DESCRIPCIÓN	K. IMPORTE	V. TOTAL
	Consumo de alimentos		16.00

FORMA DE PAGO		TOTAL
Efectivo: <input checked="" type="checkbox"/>	Tarj. Crédito / Débito:	16.00
Dinero Electrónico:	Otros:	

Edif. de Referencia: 21/ Diciembre/2016
Edif. de Cobertura: 21/ Diciembre/2017
ORIGINAL, Blanco, Oblea - Copia Color/Entero

CANCELADO

Consejo de Gobierno
Régimen Especial
Galápagos

