



**INFORME DE SERVICIOS INSTITUCIONALES**

Nro. SOLICITUD LICENCIA CON REMUNERACION

20160372

FECHA DE SOLICITUD

20-09-2016

SELECCIONE LO QUE REQUIERA SOLICITAR

VIÁTICOS

MOVILIZACIONES

SUBSISTENCIAS

ALIMENTACIÓN

**DATOS GENERALES**

APELLIDOS - NOMBRES DEL SERVIDOR

CARLOS ALBERTO ORELLANA ORTIZ

PUESTO QUE OCUPA

JORNALERO

CIUDAD - PROVINCIA DE SERVICIO INSTITUCIONAL

PARROQUIA SANTA MARIA - ISLA FLOREANA - GALAPAGOS

NOMBRE DE LA UNIDAD A LA QUE PERTENECE EL SERVIDOR

DEPARTAMENTO DE OBRAS PUBLICAS

FECHA SALIDA (dd-mmm-aaaa)

22-08-2016

HORA SALIDA (hh:mm)

06h30 am.

FECHA LLEGADA (dd-mmm-aaaa)

15-09-2016

HORA LLEGADA (hh:mm)

17h15 PM

Servidores que integran la Comisión: JEFERSON GALARZA, RUBEN GIL, EDWIN DE LA TORRE, LEOPOLDO GANDO, OSWALDO PALLO, ROBERTO TIPAN, JUNIOR SUAREZ, FELIPE DUARTE, FRANCISCO PILAY, OSCAR YERENA, CARLOS ORELLANA, PEDRO CRUZ, ROBERTO TIPAN, GLEN CABEZAS, VICTOR HUGO GONZALEZ.

DESCRIPCION DE LAS ACTIVIDADES A EJECUTARSE

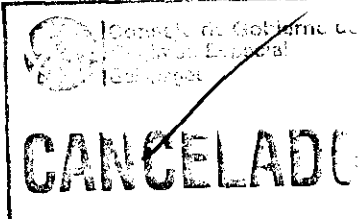
DIA	ACTIVIDAD	RESULTADOS	GESTIÓN
Lunes 22 de Agosto 2016	06h30 Viaje de San Cristóbal a Isla Santa María. Arribo 09h30 10h00 Excavación en la plataforma del helipuerto para colocar los ductos para las instalaciones eléctricas. 12h00 Almuerzo 13h00-17h30 Excavación en el helipuerto para colocar los ductos para las instalaciones eléctricas. 19h00 Merienda	<ul style="list-style-type: none"> <li>Reinicio del los trabajos en la mina para explotación de materiales para mejoramiento del calles. Y vía para colocar sello asfáltico en la vía Pto. Velasco Ibarra - Asilo de la Paz.</li> <li>Revisión de los vehículos y maquinaria que serán utilizados de Cumplimiento del cronograma establecido para el proyecto.</li> </ul>	<p>COMISIÓN DE SERVICIOS PARA EJECUCIÓN PARA EL ARREGLO DE CALLES, TERMINACIÓN DEL HELIPUERTO Y SELLO ASFALTICO EN LA VÍA PTO. VELASCO IBARRA - ASILO DE LA PAZ EN LA ISLA FLOREANA.</p> 
Martes 23 de Agosto 2016	06h00-07h00 desayuno 07h00 12h00 Excavación y colocación de mangueras tubos para las luces. 12h00 Almuerzo 13h00-18h30 Sello asfáltico con agregado 3/8" desde la abscisa 2+262 a 3+312 lado derecho de la vía en dirección al Asilo de la Paz. 19h00 Merienda	<ul style="list-style-type: none"> <li>Reinicio del sello asfáltico en la vía Pto. Velasco Ibarra - Asilo de la Paz.</li> <li>Cumplimiento del cronograma establecido para el proyecto.</li> </ul>	<p>COMISIÓN DE SERVICIOS PARA EJECUCIÓN PARA EL ARREGLO DE CALLES, TERMINACIÓN DEL HELIPUERTO Y SELLO ASFALTICO EN LA VÍA PTO. VELASCO IBARRA - ASILO DE LA PAZ EN LA ISLA FLOREANA</p>
Miércoles 24 de agosto 2016	06h00- 07h00 desayuno 07h00-12h00 Riego de imprimación en la vía Pto. Velasco Ibarra - Asilo de la Paz, desde abscisa 0+000 a 1+050 lado izquierdo. 12h00-13h00 almuerzo 13h00-19h30 Sello asfáltico con agregado 3/8" desde la abscisa 3+312 a 4+352 lado derecho de la vía en dirección al Asilo de la Paz. 19h00 Merienda	<ul style="list-style-type: none"> <li>Cumplimiento del cronograma establecido para el proyecto.</li> </ul>	<p>COMISIÓN DE SERVICIOS PARA EJECUCIÓN PARA EL ARREGLO DE CALLES, TERMINACIÓN DEL HELIPUERTO Y SELLO ASFALTICO EN LA VÍA PTO. VELASCO IBARRA - ASILO DE LA PAZ EN LA ISLA FLOREANA</p>
Jueves 25 de agosto 2016	06h00-07h00 desayuno 07h00-12h00 Riego de imprimación en la vía Pto. Velasco Ibarra - Asilo de la Paz, desde abscisa 1+050 a 2+373 lado izquierdo 12h00-13h00 almuerzo 13h00-16h30 Primer sello asfáltico con agregado 3/8" en una área de 625 m <sup>2</sup> en helipuerto. 16h30-18h30 Sello asfáltico con agregado 3/8" desde la abscisa 4+352 a 5+055 lado derecho de la vía en dirección al Asilo de la Paz. 19h00 Merienda	<ul style="list-style-type: none"> <li>Cumplimiento del cronograma establecido para el proyecto.</li> </ul>	<p>COMISIÓN DE SERVICIOS PARA EJECUCIÓN PARA EL ARREGLO DE CALLES, TERMINACIÓN DEL HELIPUERTO Y SELLO ASFALTICO EN LA VÍA PTO. VELASCO IBARRA - ASILO DE LA PAZ EN LA ISLA FLOREANA</p>

Consejo de Gobierno del Régimen Especial de Galápagos

DIRECCION FINANCIERA  
RECEPCION DE DOCUMENTOS

RECIBIDO POR: Belgica Suarez

Fecha: 24/08/2016 Hora: 10 H45

Firma: [Signature]

Consejo de Gobierno del Régimen Especial de Galápagos

DIRECCION FINANCIERA  
RECEPCION DE DOCUMENTOS

RECIBIDO POR: Belgica Jerez

Fecha: 24/09/2016 Hora: 10H45

Firma: [Signature]

<b>Viernes 26 de agosto 2016</b>	06h00-07h00 desayuno 07h00-9h00 Riego de imprimación en la vía Pto. Velasco Ibarra - Asilo de la Paz, desde abscisa 2+373 a 3+700 lado izquierdo. 09h00-12h00 Riego de imprimación en la vía Pto. Velasco Ibarra - Asilo de la Paz, desde abscisa 3+700 a 4+980 lado izquierdo. 12h00-13h00 almuerzo 13h00-17h30 Riego de imprimación en la vía Pto. Velasco Ibarra - Asilo de la Paz, desde abscisa 6+600 a 7+055 lado derecho de la vía en dirección al Asilo de la Paz. 19h00 Merienda	<ul style="list-style-type: none"> <li>• Cumplimiento del cronograma establecido para el proyecto.</li> </ul>	COMISIÓN DE SERVICIOS PARA EJECUCIÓN PARA EL ARREGLO DE CALLES, TERMINACIÓN DEL HELIPIERTO Y SELLO ASFALTICO EN LA VÍA PTO. VELASCO IBARRA – ASILO DE LA PAZ EN LA ISLA FLOREANA
<b>Sábado 27 de agosto 2016</b>	06h00-07h00 desayuno 07h00-09h00 Riego de imprimación en la vía Pto. Velasco Ibarra - Asilo de la Paz, desde abscisa 5+780 a 6+600 lado izquierdo. 12h00-13h00 almuerzo. 13h00-17h30 Sello asfáltico con agregado 3/8" desde la abscisa 0+000 a 1+055 lado izquierdo de la vía en dirección al Asilo de la Paz. 19h00 Merienda	<ul style="list-style-type: none"> <li>• Cumplimiento del cronograma establecido para el proyecto.</li> </ul>	COMISIÓN DE SERVICIOS PARA EJECUCIÓN PARA EL ARREGLO DE CALLES, TERMINACIÓN DEL HELIPIERTO Y SELLO ASFALTICO EN LA VÍA PTO. VELASCO IBARRA – ASILO DE LA PAZ EN LA ISLA FLOREANA
<b>Domingo 28 de agosto 2016</b>	06h00-07h00 desayuno 07h00-12h00 Mantenimiento de la maquinaria. 12h00-13h00 almuerzo 19h00 Merienda	<ul style="list-style-type: none"> <li>• Cumplimiento del cronograma establecido para el proyecto.</li> </ul>	COMISIÓN DE SERVICIOS PARA EJECUCIÓN PARA EL ARREGLO DE CALLES, TERMINACIÓN DEL HELIPIERTO Y SELLO ASFALTICO EN LA VÍA PTO. VELASCO IBARRA – ASILO DE LA PAZ EN LA ISLA FLOREANA
<b>Lunes 29 de agosto 2016</b>	06h00-07h00 desayuno 07h00-12h00 Sello asfáltico con agregado 3/8" desde la abscisa 6+600 a 7+055 lado derecho de la vía en dirección al Asilo de la Paz. 12h00-13h00 almuerzo 13h00-17h30 Sello asfáltico con agregado 3/8" desde la abscisa 1+055 a 1+600 lado izquierdo de la vía en dirección al Asilo de la Paz. 19h00 Merienda	<ul style="list-style-type: none"> <li>• Cumplimiento del cronograma establecido para el proyecto.</li> </ul>	COMISIÓN DE SERVICIOS PARA EJECUCIÓN PARA EL ARREGLO DE CALLES, TERMINACIÓN DEL HELIPIERTO Y SELLO ASFALTICO EN LA VÍA PTO. VELASCO IBARRA – ASILO DE LA PAZ EN LA ISLA FLOREANA
<b>Martes 30 de agosto 2016</b>	06h00-07h00 desayuno 07h00-10h00 Sello asfáltico con agregado 3/8" desde la abscisa 1+600 a 2+700 lado izquierdo de la vía en dirección al Asilo de la Paz. 10h00-12h00 Riego de imprimación en la vía Pto. Velasco Ibarra - Asilo de la Paz, desde abscisa 6+600 a 8+200 lado izquierdo. 12h00-13h00 almuerzo 13h00-17h30 Sello asfáltico con agregado 3/8" desde la abscisa 2+700 a 4+400 lado izquierdo de la vía en dirección al Asilo de la Paz. 19h00 Merienda	<ul style="list-style-type: none"> <li>• Cumplimiento del cronograma establecido para el proyecto.</li> </ul>	COMISIÓN DE SERVICIOS PARA EJECUCIÓN PARA EL ARREGLO DE CALLES, TERMINACIÓN DEL HELIPIERTO Y SELLO ASFALTICO EN LA VÍA PTO. VELASCO IBARRA – ASILO DE LA PAZ EN LA ISLA FLOREANA
<b>Miércoles 31 de agosto 2016</b>	06h00-07h00 desayuno 07h00-10h00 Sello asfáltico con agregado 3/8" desde la abscisa 4+400 a 5+450 lado izquierdo de la vía en dirección al Asilo de la Paz. 12h00-13h00 almuerzo 13h00-17h30 Sello asfáltico con agregado 3/8" desde la abscisa 5+450 a 6+500 lado izquierdo de la vía en dirección al Asilo de la Paz. 19h00 Merienda	<ul style="list-style-type: none"> <li>• Cumplimiento del cronograma establecido para el proyecto.</li> </ul>	COMISIÓN DE SERVICIOS PARA EJECUCIÓN PARA EL ARREGLO DE CALLES, TERMINACIÓN DEL HELIPIERTO Y SELLO ASFALTICO EN LA VÍA PTO. VELASCO IBARRA – ASILO DE LA PAZ EN LA ISLA FLOREANA
<b>Jueves 1 de septiembre 2016</b>	06h00-07h00 desayuno 07h00-12h00 Limpieza de la vía antes del sellado. 12h00-13h00 almuerzo 13h00-17h30 Sello asfáltico con agregado 3/8" desde la abscisa 6+500 a 7+055 lado izquierdo de la vía en dirección al Asilo de la Paz. 19h00 Merienda	<ul style="list-style-type: none"> <li>• Cumplimiento del cronograma establecido para el proyecto.</li> </ul>	COMISIÓN DE SERVICIOS PARA EJECUCIÓN PARA EL ARREGLO DE CALLES, TERMINACIÓN DEL HELIPIERTO Y SELLO ASFALTICO EN LA VÍA PTO. VELASCO IBARRA – ASILO DE LA PAZ EN LA ISLA FLOREANA
<b>Viernes 2 de septiembre 2016</b>	06h00-07h00 desayuno 07h00-12h00 Limpieza de la vía antes del sellado. 12h00-13h00 almuerzo 13h00-15h30 Segundo Sello asfáltico con agregado 3/8" en una área de 625 m <sup>2</sup> en helipuerto. 15h30-17h30 Sello asfáltico con agregado 3/8" desde la abscisa 5+055 a 5+810 lado derecho de la vía en dirección al Asilo de la Paz. 19h00 Merienda	<ul style="list-style-type: none"> <li>• Cumplimiento del cronograma establecido para el proyecto.</li> </ul>	COMISIÓN DE SERVICIOS PARA EJECUCIÓN PARA EL ARREGLO DE CALLES, TERMINACIÓN DEL HELIPIERTO Y SELLO ASFALTICO EN LA VÍA PTO. VELASCO IBARRA – ASILO DE LA PAZ EN LA ISLA FLOREANA

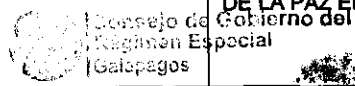

**CANCELADO**

<b>Sábado 3 de septiembre 2016</b>	06h00-07h00 desayuno 07h00-12h00 Limpieza de la vía antes del sellado y cargada de asfalto. Barrido del helipuerto 12h00-13h00 almuerzo. 13h00-15h00 Tercer Sello asfáltico con agregado 3/8" en una área de 625 m <sup>2</sup> en helipuerto 15h00-17h30 Sello asfáltico con agregado 3/8" desde la abscisa 5+810 a 6+600 lado derecho de la vía en dirección al Asilo de la Paz. (se completa el tramo fallado y se avanza el sellado hasta la abscisa 7+055 carril derecho) 19h00 Merienda	<ul style="list-style-type: none"> <li>• Cumplimiento del cronograma establecido para el proyecto.</li> </ul>	COMISIÓN DE SERVICIOS PARA EJECUCIÓN PARA EL ARREGLO DE CALLES, TERMINACIÓN DEL HELIPUERTO Y SELLO ASFALTICO EN LA VÍA PTO. VELASCO IBARRA – ASILO DE LA PAZ EN LA ISLA FLOREANA
<b>Domingo 4 de septiembre 2016</b>	06h00-07h00 desayuno 07h00-12h00 Mantenimiento de la maquinaria. 12h00-13h00 almuerzo 19h00 Merienda	<ul style="list-style-type: none"> <li>• Cumplimiento del cronograma establecido para el proyecto.</li> </ul>	COMISIÓN DE SERVICIOS PARA EJECUCIÓN PARA EL ARREGLO DE CALLES, TERMINACIÓN DEL HELIPUERTO Y SELLO ASFALTICO EN LA VÍA PTO. VELASCO IBARRA – ASILO DE LA PAZ EN LA ISLA FLOREANA
<b>Lunes 5 de septiembre 2016</b>	06h00-07h00 desayuno 07h00-12h00 Cargada de asfalto al distribuidor de asfalto, se lo hace con la grúa x estar solidificado el asfalto. Limpieza de la vía antes del sello Transporte de material pétreo a la vía Margarita Wittmer. 12h00-13h00 almuerzo 13h00-17h30 Sello asfáltico con agregado 3/8" desde la abscisa 7+055 a 8+050 lado izquierdo de la vía en dirección al Asilo de la Paz. 19h00 Merienda	<ul style="list-style-type: none"> <li>• Cumplimiento del cronograma establecido para el proyecto.</li> </ul>	COMISIÓN DE SERVICIOS PARA EJECUCIÓN PARA EL ARREGLO DE CALLES, TERMINACIÓN DEL HELIPUERTO Y SELLO ASFALTICO EN LA VÍA PTO. VELASCO IBARRA – ASILO DE LA PAZ EN LA ISLA FLOREANA
<b>Martes 6 de septiembre 2016</b>	06h00-07h00 desayuno 07h00-12h00 Cargada de asfalto al distribuidor de asfalto, se lo hace con la grúa x estar solidificado el asfalto. Limpieza y barridos limpieza de hojas de la vía antes del sello Transporte de material pétreo a la vía Margarita Wittmer. 12h00-13h00 almuerzo 13h00-17h30 Bacheo asfáltico frente al cementerio paso tubería AA.PP Sello asfáltico con agregado 3/8" desde la abscisa 7+055 a 8+050 lado derecho de la vía en dirección al Asilo de la Paz. La manga de viento se la instala en el helipuerto y se la funde con homigón. 19h00 Merienda	<ul style="list-style-type: none"> <li>• Cumplimiento del cronograma establecido para el proyecto, además se continúa con los arreglos de calles.</li> </ul>	COMISIÓN DE SERVICIOS PARA EJECUCIÓN PARA EL ARREGLO DE CALLES, TERMINACIÓN DEL HELIPUERTO Y SELLO ASFALTICO EN LA VÍA PTO. VELASCO IBARRA – ASILO DE LA PAZ EN LA ISLA FLOREANA
<b>Miércoles 7 de septiembre 2016</b>	06h00-07h00 desayuno 07h00-12h00 Cargada de asfalto al distribuidor de asfalto, se lo hace con la grúa x estar solidificado el asfalto. Limpieza y barridos limpieza de hojas de la vía antes del sello asfáltico. Transporte de material pétreo a la vía Margarita Wittmer. La lobería. 12h00-13h00 almuerzo 13h00-17h30 Sello asfáltico con agregado 3/8" desde la abscisa 8+050 y se llega al are de parqueo del Asilo de la Paz. Se mejora la curva 2+000 ala 2+300. Limpieza y desalojo en el helipuerto. 19h00 Merienda	<ul style="list-style-type: none"> <li>• Cumplimiento del cronograma establecido para el proyecto, además se continúa con los arreglos de calles las volquetas transportando material pétreo de la mina granillo rojo.</li> <li>• Helipuerto está listo para hacer las pruebas, debidamente señalizado.</li> </ul>	COMISIÓN DE SERVICIOS PARA EJECUCIÓN PARA EL ARREGLO DE CALLES, TERMINACIÓN DEL HELIPUERTO Y SELLO ASFALTICO EN LA VÍA PTO. VELASCO IBARRA – ASILO DE LA PAZ EN LA ISLA FLOREANA
<b>Jueves 8 de septiembre 2016</b>	07h00-12h00. Personal de jornaleros se hace de coger las fallas y desalojar material pétreo que hay en exceso en la vía. Transporte de material pétreo a la vía Margarita Wittmer. La lobería. 12h00-13h00 almuerzo 13h00-17h30 Transporte de material pétreo a la vía margarita wittmer. La lobería. Con 4 volquetes, además se usa moto niveladora, rodillo, tanquero y tractor se lo baja de la mina a los talleres.  19h00 Merienda	<ul style="list-style-type: none"> <li>• Cumplimiento del cronograma establecido para el proyecto, además se continúa con los arreglos de calles las volquetas transportando material pétreo de la mina granillo rojo.</li> <li>• Queda terminada la vía hacia la Lobería.</li> </ul>	COMISIÓN DE SERVICIOS PARA EJECUCIÓN PARA EL ARREGLO DE CALLES, TERMINACIÓN DEL HELIPUERTO Y SELLO ASFALTICO EN LA VÍA PTO. VELASCO IBARRA – ASILO DE LA PAZ EN LA ISLA FLOREANA

Consejo de Gobierno del  
Regimen Especial  
Galapagos  
  
**CANCELADO**

<b>Viernes 9 de septiembre 2016</b>	06h00-07h00 desayuno 07h00-12h00. Personal de jornaleros se hace de coger las fallas y desalojar material pétreo que hay en exceso en la vía. Transporte de material pétreo a la vía Luis Salgado. Las cabañas. 12h00-13h00 almuerzo 13h00-17h30 Transporte de material pétreo a la vía Luis Salgado desde las cabañas hacia la vía principal Con 4 volquetes, además se usa moto niveladora, rodillo, tanquero y tractor se lo baja de la mina a los talleres.  19h00 Merienda	<ul style="list-style-type: none"> <li>• Cumplimiento del cronograma establecido para el proyecto, además se continúa con los arreglos de calles las volquetas transportando material pétreo de la mina granillo rojo.</li> <li>• Limpieza del tractor Caterpillar y volquete para ser transportado a la isla Isabela.</li> </ul>	COMISIÓN DE SERVICIOS PARA EJECUCIÓN PARA EL ARREGLO DE CALLES, TERMINACIÓN DEL HELIPUERTO Y SELLO ASFALTICO EN LA VÍA PTO. VELASCO IBARRA – ASILO DE LA PAZ EN LA ISLA FLOREANA
<b>Sabado 10 de septiembre 2016</b>	07h00-12h00. Personal de jornaleros se hace de coger las fallas y desalojar material pétreo que hay en exceso en la vía. Transporte de material pétreo a la vía Luis Salgado. Las cabañas. 12h00-13h00 almuerzo 13h00-17h30 Transporte de material pétreo a la vía Luis Salgado desde las cabañas hacia la vía principal Con 3 volquetes, además se usa moto niveladora, rodillo, tanquero 19h00 Merienda	<ul style="list-style-type: none"> <li>• Cumplimiento del cronograma establecido para el proyecto, además se continúa con los arreglos de calles las volquetas transportando material pétreo de la mina granillo rojo.</li> <li>• Se hace de fumigar tractor Caterpillar y volquete que se embarcan en la Orca para ser transportado a la isla Isabela.</li> <li>• Retorna a Isabela la volqueta y tractor a la isla Isabela.</li> </ul>	COMISIÓN DE SERVICIOS PARA EJECUCIÓN PARA EL ARREGLO DE CALLES, TERMINACIÓN DEL HELIPUERTO Y SELLO ASFALTICO EN LA VÍA PTO. VELASCO IBARRA – ASILO DE LA PAZ EN LA ISLA FLOREANA
<b>Domingo 11 de septiembre 2016</b>	06h00-07h00 desayuno 07h00-12h00 Mantenimiento de la maquinaria limpieza de tanquero de asfalto. 12h00-13h00 almuerzo 19h00 Merienda	<ul style="list-style-type: none"> <li>• Cumplimiento del cronograma establecido para el proyecto.</li> <li>• Bajado del rodillo que está dañado al puerto.</li> </ul>	COMISIÓN DE SERVICIOS PARA EJECUCIÓN PARA EL ARREGLO DE CALLES, TERMINACIÓN DEL HELIPUERTO Y SELLO ASFALTICO EN LA VÍA PTO. VELASCO IBARRA – ASILO DE LA PAZ EN LA ISLA FLOREANA
<b>Lunes 12 de septiembre 2016</b>	06h00-07h00 desayuno 07h00-12h00. Personal de jornaleros se hace trabajar en la limpieza de los tanqueros de agua y tanquero de asfalto Transporte de material pétreo a la vía Luis Salgado. Las cabañas. 12h00-13h00 almuerzo 13h00-17h30 se coloca material en la calle del hotel Wittmer, tanquero 19h00 Merienda	<ul style="list-style-type: none"> <li>• Cumplimiento del cronograma establecido para el proyecto.</li> <li>• Hasta este día es la comisión de servicio y sea cumplido lo programado.</li> <li>• CON MEMORANDO N° CGREG-DOOPP-2016-0437-MEMO. Del fecha 12 de septiembre. Director solicita tiempo adicional para retorno de personal.</li> </ul>	COMISIÓN DE SERVICIOS PARA EJECUCIÓN PARA EL ARREGLO DE CALLES, TERMINACIÓN DEL HELIPUERTO Y SELLO ASFALTICO EN LA VÍA PTO. VELASCO IBARRA – ASILO DE LA PAZ EN LA ISLA FLOREANA
<b>Martes 13 de septiembre 2016</b>	06h00-07h00 desayuno 07h00-12h00. subida de volqueta y rodillo a la Gabarra Orca 12h00-13h00 almuerzo 13h00-17h30 Subida de herramientas, tanques y llantas para alistarnos para el viaje de retorno Cristóbal. 19h00 Merienda	<ul style="list-style-type: none"> <li>• Lavado de volqueta y Rodillo de Santa cruz, para la fumigación.</li> <li>• Embarque y traslado a Santa Cruz de la maquinaria en la Gabarra Orca.</li> <li>• CON MEMORANDO N° CGREG-DOOPP-2016-0437-MEMO. Del fecha 12 de septiembre. Director solicita tiempo adicional para retorno de personal y la maquinaria a cada isla.</li> </ul>	COMISIÓN DE SERVICIOS PARA EJECUCIÓN PARA EL ARREGLO DE CALLES, TERMINACIÓN DEL HELIPUERTO Y SELLO ASFALTICO EN LA VÍA PTO. VELASCO IBARRA – ASILO DE LA PAZ EN LA ISLA FLOREANA
<b>Miércoles 14 de septiembre 2016</b>	06h00-07h00 desayuno 07h00-12h00. Lavado de maquinaria volqueta, cargadora y tractor agrícola. Preparando, para el embarque que será este día a la llegada de las gabarras Orca y Orca 1  19h00 Merienda	<ul style="list-style-type: none"> <li>• CON MEMORANDO N° CGREG-DOOPP-2016-0437-MEMO. Del fecha 12 de septiembre. Director solicita tiempo adicional para retorno de personal y la maquinaria a cada isla.</li> </ul>	COMISIÓN DE SERVICIOS PARA EJECUCIÓN PARA EL ARREGLO DE CALLES, TERMINACIÓN DEL HELIPUERTO Y SELLO ASFALTICO EN LA VÍA PTO. VELASCO IBARRA – ASILO DE LA PAZ EN LA ISLA

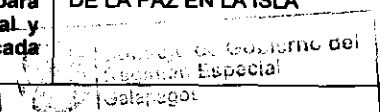
  
**CANCELADO**

<b>Jueves 15 de septiembre 2016</b>	06h00-07h00 desayuno 07h00-14h00. Preparación para el embarque de maquinaria en las gabarras ORCA 1 y ORCAa . 02 volquetes, 01 tanquero, 01 cargadora, 01 tractor agrícola, 01 moto niveladora.	<ul style="list-style-type: none"> <li>• Pruebas de helicóptero con Personal de la DAC.</li> <li>• Maniobras de Embarcada de maquinaria a la Orca 1 y orca. MAQUINARIA EMBARCADA</li> <li>• RETORNO A SAN CRISTÓBAL EN LA LANCHAS ARRECIFE A LAS 17.H15.</li> </ul>	COMISIÓN DE SERVICIOS PARA EJECUCIÓN PARA EL ARREGLO DE CALLES, TERMINACIÓN DEL HELIPUERTO Y SELLO ASFALTICO EN LA VÍA PTO. VELASCO IBARRA – ASILO DE LA PAZ EN LA ISLA
-------------------------------------	---	---	---

ITINERARIO	SALIDA	LLEGADA	<b>NOTA</b> Estos datos se refieren al tiempo efectivamente utilizado en el cumplimiento del servicio institucional, desde la salida del lugar de residencia o trabajo habituales o del cumplimiento del servicio institucional según sea el caso, hasta su llegada de estos sitios
<b>FECHA</b> dd-mmm-aa	22-08-2016	15- 09 -2016	
<b>HORA</b> Hh:mm	07h00 am.	17h15 pm	

TRANSPORTE						
TIPO DE TRANSPORTE (Aéreo, terrestre, otros)	NOMBRE DEL TRANSPORTE	RUTA	SALIDA		LLEGADA	
			FECHA dd-mmm-aaaa	HORA hh:mm	FECHA dd-mmm-aaaa	HORA hh:mm
MARITIMO	PRIVILEGIO	Pto. Baquerizo Moreno - Pto. Velasco Ibarra	22-08-2016	06h00	22-08-2016	09h15
MARITIMO	ARRECIFE	Pto. Velasco Ibarra - Pto. Baquerizo Moreno	15-09-2016	14h15	15-09-2016	17h15

**NOTA:** En caso de haber utilizado transporte público, se deberá adjuntar obligatoriamente los pases a bordo y boletos.

### OBSERVACIONES

**FIRMA DE LA O SERVIDOR COMISIONADO**

**NOTA**

El presente informe deberá presentarse dentro del término de 4 días del cumplimiento de servicios institucionales, caso contrario la liquidación se demorará e incluso de no presentarlo tendría que restituir los valores percibidos. Cuando el cumplimiento de servicios institucionales sea superior al número de días autorizados, se deberá adjuntar la autorización por escrito de la Máxima Autoridad o su Delegado.

*Carlos A Orellana*  
**NOMBRE :** Carlos Alberto Orellana Ortiz

### FIRMAS DE APROBACIÓN

**FIRMA DE LA O EL RESPONSABLE DE LA UNIDAD DEL SERVIDOR COMISIONADO**

**FIRMA DE LA O EL JEFE INMEDIATO DE LA O EL RESPONSABLE DE LA UNIDAD**

*[Firma]*  
**NOMBRE:** Ing. Pablo Falconi  
**CARGO:** Director de Obras Publicas

*[Firma]*  
**NOMBRE:** Blgo. Edwin Naula Gómez  
**CARGO:** Secretario Técnico

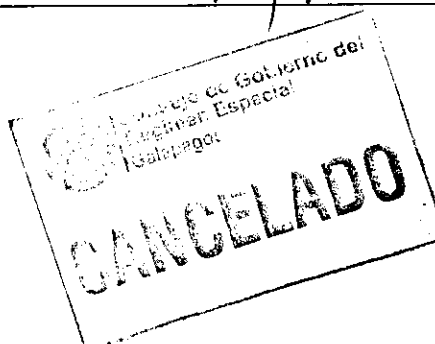

Cm # 2296



**Consejo de Gobierno del Régimen Especial de Galápagos**

**NOMBRE :** ORELLANA CARLOS **NRO:** 20160372  
**CARGO:** JORNALERO  
**LUGAR DE COMISION:** FLOREANA  
**FECHA:** DEL 22 DE AGOSTO AL 15 DE SEPTIEMBRE 2016

**LIQUIDACIÓN DE VIATICOS**

<b>DÍAS DE COMISIÓN</b>	
<b>VIATICOS</b>	50,00
<b>SUBSISTENCIA</b>	16,00

	CALCULO	DIAS	TOTAL	
SUBSISTENCIA	16	1	16,00	ALIMENTACION \$ 16,00
VIATICOS	50	24	1.200,00	TOTAL \$ 1.200,00
			-	

**JUSTIFICACION DEL 70 % EN FACTURAS DE ALIMENTACION Y HOSPEDAJE**

FACTURA	DETALLE	FECHA	VALOR
116	COMIDA DEL 22 DE AGOSTO 11 DE SEPTIEMBRE/2016	15/09/2016	420,00
118	COMIDA DEL 12 AL 15 DE SEPTIEMBRE/2016	15/09/2016	60,02
2508	HOSPEDAJE DEL 22 DE AGOSTO AL 11 DE SEP/2016	12/09/2016	630,00
2511	HOSPEDAJE DEL 11 AL 14 DE SEP/2016	15/09/2016	102,60
117	COMIDA DEL 12 AL SEPTIEMBRE/2016	15/09/2016	16,00
<b>TOTAL JUSTIFICATIVO</b>			<b>\$ 1.228,62</b>
<b>DETALLE DE PASAJES</b>			
<b>TOTAL PASAJES</b>			<b>\$0,00</b>
			JUSTIFICATIVO VIÁTICO \$ 1.216,00
			(-) ANTICIPO CUR. NRO. 1552 1.066,00
			(+) VIATICO \$ 150,00
			(+) PASAJES -
			(-) TOTAL A PAGAR <b>150,00</b>

**Observaciones:**

Puerto Baquerizo Moreno 05/10/2016

Elaborado Por:

MARJORIE BALLESTEROS  
ASISTENTE FINANCIERO

Aprobado Por:

MARIA ALTAMIRANO  
PRESUPUESTO

VANESSA CUZQUI  
CONTADORA JEFE

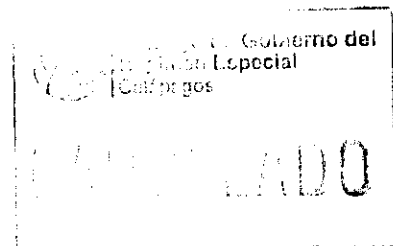

**EL IDOLO RESTAURANTE**

Pilataxi Ortiz Maria Jose  
 \*Venta de comidas y Bebidas en Restaurantes  
 Dir.: Floreana-12 de Febrero s/n y Calle s/n  
 Teléfono.: 05 2535-050 Call: 0995861366  
 San Cristóbal - Galápagos - Ecuador

**FACTURA**  
 R.U.C. 2000081881001  
 000000116

Aut. SRI N° 1119463071  
 DIA MES AÑO  
 15 09 2016

CANTIDAD	DESCRIPCION	V. UNITARIO	V. TOTAL
21	Servicio de alimentación desde el 22 de Agosto hasta el 11 de Septiembre. Incluye desayuno, almuerzo y Cena.		368,42

**FORMA Y VALOR DE PAGO**

EFFECTIVO: \$ 420,00  
 DINERO ELECTRÓNICO: \$  
 TARJETA DE CRÉDITO: \$  
 OTROS: \$

Recibi Conforme (Cliente) → Carlos Orellana.

SUB-TOTAL 14%  
 SUB-TOTAL 0%  
 DESCUENTO  
 IMPORTE  
 IVA 14%  
 VALOR TOTAL 51,68

**368,42**

**420,00**

Imp. "Graficas Poliservisa" - Becerra Hernandez Juan Carlos. Telefax: (05) 2 520-564  
 R.U.C. 2000033502001 - Aut. 2846 - (1block) - 50x2 desde 101 al 150  
 Impreso 15/SEPTIEMBRE/2016 valida para su emisión hasta 15/SEPTIEMBRE/2017  
 ORIGINAL : CLIENTE COPIA: EMISOR DOCUMENTO CATEGORIZADO NO

**EL IDOLO RESTAURANTE**

Pilataxi Ortiz Maria Jose  
 \*Venta de comidas y Bebidas en Restaurantes  
 Dir.: Floreana-12 de Febrero s/n y Calle s/n  
 Teléfono.: 05 2535-050 Call: 0995861366  
 San Cristóbal - Galápagos - Ecuador

**FACTURA**  
 R.U.C. 2000081881001  
 000000118

Aut. SRI N° 1119463071  
 DIA MES AÑO  
 15 09 2016

CANTIDAD	DESCRIPCION	V. UNITARIO	V. TOTAL
9	Servicio de alimentación por el 12 de Septiembre incluye Cena del 13 y 14 de Septiembre incluye desayuno, almuerzo y Cena y del 15 de Septiembre del 2016 incluye desayuno y almuerzo		52,65

**FORMA Y VALOR DE PAGO**

EFFECTIVO: \$ 60,02  
 DINERO ELECTRÓNICO: \$  
 TARJETA DE CRÉDITO: \$  
 OTROS: \$

Recibi Conforme (Cliente) → Carlos Orellana.

SUB-TOTAL 14%  
 SUB-TOTAL 0%  
 DESCUENTO  
 IMPORTE  
 IVA 14%  
 VALOR TOTAL 71,87

**52,65**

**60,02**

Imp. "Graficas Poliservisa" - Becerra Hernandez Juan Carlos. Telefax: (05) 2 520-564  
 R.U.C. 2000033502001 - Aut. 2846 - (1block) - 50x2 desde 101 al 150  
 Impreso 15/SEPTIEMBRE/2016 valida para su emisión hasta 15/SEPTIEMBRE/2017  
 ORIGINAL : CLIENTE COPIA: EMISOR DOCUMENTO CATEGORIZADO NO

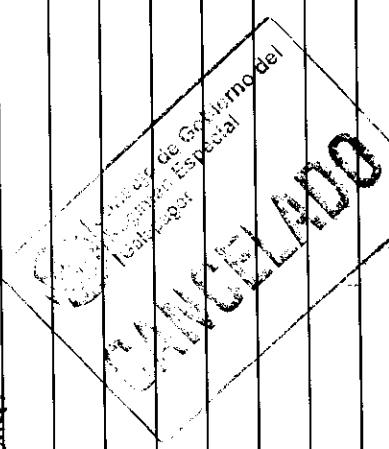

**EL IDOLO RESTAURANTE**

Pilatari Ortiz Maria Jose

\*Venta de comidas y Bebidas en Restaurantes

N° 001-001-

Dir.: Floreana-12 de Febrero s/n y Calle s/n

Teléfono.: 05 2535-050 Cell: 0995861366

San Cristóbal - Galápagos - Ecuador

**FACTURA**

R.U.C.2000081881001

000000117

AUT. SRI N° 1119463071

DIA MES AÑO

15 09 2016

CLIENTE: Carlos Alberto Orellana Ortiz.

R.U.C. o C.I.: 0911612893 TELF.:

DIRECCION: Central

CANTIDAD	DESCRIPCION	V. UNITARIO	V. TOTAL
	<u>Servicio de alimentación</u>		
	<u>por el 12 de Septiembre del 2016</u>		<u>14,04</u>
	<u>incluye desayuno y almuerzo.</u>		

FORMA Y VALOR DE PAGO			
EFFECTIVO:	\$ <u>16.00.</u>	SUB-TOTAL 14%	<u>14.04</u>
DINERO ELECTRONICO:	\$	SUB-TOTAL 0%	
TARJETA DE CRÉDITO:	\$	DESCUENTO	
OTROS:	\$	SUBTOTAL	
Recibi Conforme (Cliente) →	<u>Carlos Orellana.</u>	IVA 14%	<u>1.96</u>
		VALOR TOTAL	<u>16.00</u>

Imp. "Graficas Poliservisa" - Becerra Hernandez Juan Carlos Telefax: (05) 2 520-564  
R.U.C. 2000033502001 - Aut.2846 - (1block. - 50x2 desde 101 al 150  
impreso 15/SEPTIEMBRE/2016 valida para su emisión hasta 15/SEPTIEMBRE /2017  
ORIGINAL : CLIENTE COPIA: EMISOR DOCUMENTO CATEGORIZADO NO

Impresión de Gobierno del Ecuador  
**CANCELADO**



