



Consejo de Gobierno del
Régimen Especial
de Galápagos

Nro. SOLICITUD LICENCIA CON REMUNERACION **20160549** FECHA DE SOLICITUD **28 de noviembre de 2016**

SELECCIONE LO QUE REQUIERA SOLICITAR

VIATICOS MOVILIZACIONES SUBSISTENCIAS ALIMENTACIÓN

APELLIDOS - NOMBRES DEL SERVIDOR **CHÁVEZ RUIZ JUAN ALEJO** PUESTO QUE OCUPA **DIRECTOR**

CIUDAD - PROVINCIA DE SERVICIO INSTITUCIONAL **QUITO** NOMBRE DE LA UNIDAD ALA QUE PERTENECE EL SERVIDOR **DIRECCIÓN DE PRODUCCIÓN Y DESARROLLO HUMANO**

FECHA SALIDA (dd-mmm-aaaa)	HORA SALIDA (hh:mm)	FECHA LLEGADA (dd-mmm-aaaa)	HORA LLEGADA (hh:mm)
30 de noviembre de 2016	13h15	01 de diciembre de 2016	12h30

(LUGAR HABITUAL DE TRABAJO)

SERVIDORES QUE INTEGRAN LA COMISIÓN

DESCRIPCIÓN DE LAS ACTIVIDADES A EJECUTARSE

- 16h00-17h30 Reunión con equipo técnico para la realización de los estudios hidrológicos que determinen la factibilidad de realizar un proyecto de riego en la isla Isabela.
- 18h00 -19h30 Evento de lanzamiento del Plan Galápagos 2015-2020.

TIPO DE TRANSPORTE (Aéreo, terrestre, otros)	NOMBRE DEL TRANSPORTE	RUTA	SALIDA		LLEGADA	
			FECHA dd-mmm-aaaa	HORA hh:mm	FECHA dd-mmm-aaaa	HORA hh:mm
AÉREO	AVIANCA	GUAYAQUIL - QUITO	30-11-2016	13h15	30-11-2016	14h00
AÉREO	AVIANCA	QUITO - SAN CRISTÓBAL	01-12-2016	09h35	01-12-2016	12h30

TIPO DE CUENTA **AHORROS** NO. DE CUENTA **34493903-04** NOMBRE DEL BANCO **Financiera de Gobierno del Régimen Especial de Galápagos**

FIRMA DE LA O EL SERVIDOR SOLICITANTE *[Firma]* FIRMA DE LA O EL SERVIDOR SOLICITANTE *[Firma]*

NOMBRE DE LA O EL SERVIDOR **Ing. Juan Alejo Chávez Ruiz. Director de Producción y Desarrollo Humano del CGREG.** NOMBRE DE LA O EL SERVIDOR SOLICITANTE **Ing. Juan Alejo Chávez Ruiz. Director de Producción y Desarrollo Humano del CGREG.**

CANCELADO

NOMBRE DE LA AUTORIDAD NOMINADORA O SU DELEGADO **Blgo. Edwin Naula Gómez. Secretario Técnico del CGREG.**

Consejo de Gobierno del Régimen Especial Galapagos
DIRECCIÓN FINANCIERA RECEPCIÓN DE DOCUMENTOS
RECIBIDO POR: *[Firma]*
Fecha: **23-01-2017** Hora: **12:22**
Firma: *[Firma]*

DIRECCIÓN FINANCIERA RECEPCIÓN DE DOCUMENTOS
RECIBIDO POR: *[Firma]*
Fecha: **14/12/2016** Hora: **8:15:50**
[Firma]



Consejo de Gobierno del
Régimen Especial
de Galápagos

Nro. SOLICITUD LICENCIA CON REMUNERACION **20160549** FECHA DE INFORME 02/12/2016

SELECCIONE LO QUE REQUIERA SOLICITAR

VIÁTICOS MOVILIZACIONES SUBSISTENCIAS ALIMENTACION

DATOS GENERALES

APELLIDOS - NOMBRES DEL SERVIDOR		PUESTO QUE OCUPA	
JUAN NELSON ALEJO CHAVEZ RUIZ		DIRECTOR	
CIUDAD - PROVINCIA DE SERVICIO INSTITUCIONAL		NOMBRE DE LA UNIDAD A LA QUE PERTENECE EL SERVIDOR	
QUITO		DIRECCIÓN DE PRODUCCIÓN Y DESARROLLO HUMANO	
FECHA SALIDA	HORA SALIDA	FECHA LLEGADA	HORA LLEGADA
30-NOVIEMBRE-2016	13h15	01-DICIEMBRE-2016	14h00

SERVIDORES QUE INTEGRAN LA COMISIÓN

DESCRIPCIÓN DE LAS ACTIVIDADES:

GESTIONES:

MIÉRCOLES 30/11/2016

13h15 -14h00: Viaje desde Guayaquil a Quito
16h00-17h30: Reunión con equipo técnico para la realización de los estudios hidrológicos que determinen la factibilidad de realizar un proyecto de riego en la isla Isabela.
18h00 -19h30: Evento de lanzamiento del Plan Galápagos 2015-2020.

JUEVES 01/12/2016

09h35 - 12h30: Viaje desde Quito a Puerto Baquerizo Moreno.

PRODUCTOS ALCANZADOS:

- Términos de referencia finales para la realización de estudios especializados en la isla Isabela.

ITINERARIO	SALIDA	LLEGADA	Estos datos se refieren al tiempo efectivamente utilizado en el cumplimiento del servicio institucional, desde la salida del lugar de residencia o trabajo habitual o del cumplimiento del servicio institucional según se especifica en la hora de llegada de estos sitios
FECHA	30-11-2016	01-12-2016	
HORA Hh:mm	13h15	12h30	

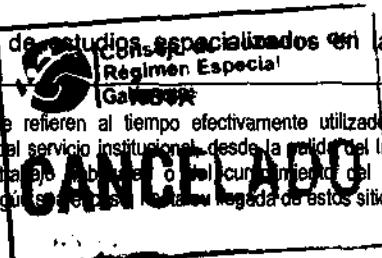

TRANSPORTE

TIPO DE TRANSPORTE (Aéreo, terrestre, otros)	NOMBRE DEL TRANSPORTE	RUTA	SALIDA		LLEGADA	
			FECHA dd-mm-aaaa	HORA hh:mm	FECHA dd-mm-aaaa	HORA hh:mm
AÉREO	AVIANCA	GUAYAQUIL - QUITO	30-11-2016	13h15	30-11-2016	14h00
AÉREO	AVIANCA	QUITO - SAN CRISTÓBAL	01-12-2016	09h35	01-12-2016	12h30

OBSERVACIÓN

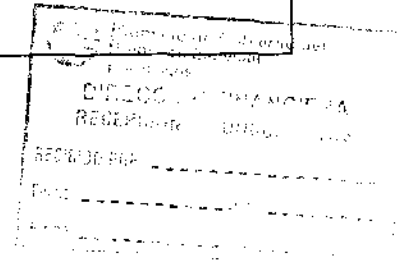

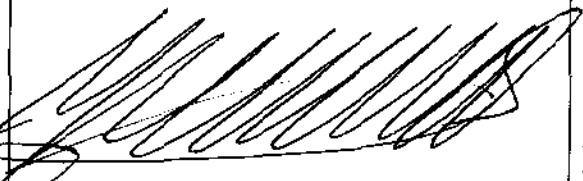
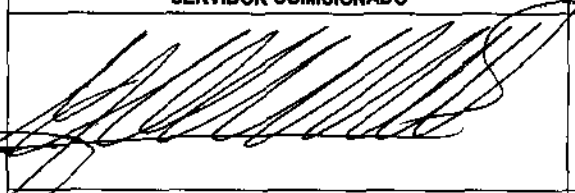
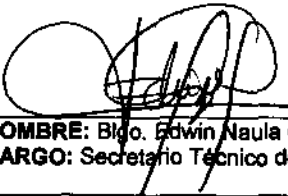
FIRMA DE LA O SERVIDOR COMISIONADO	
	<p>NOTA</p> <p>El presente informe deberá presentarse dentro del término de 4 días del cumplimiento de servicios institucionales, caso contrario la liquidación se demorará e incluso de no presentarlo tendría que restituir los valores percibidos. Cuando el cumplimiento de servicios institucionales sea superior al número de días autorizados, se deberá adjuntar la autorización por escrito de la Máxima Autoridad o su Delegado.</p>
<p>NOMBRE: Ing. Juan Chávez Ruiz CARGO: Director de Producción y Desarrollo Humano</p>	
FIRMAS DE APROBACIÓN	
FIRMA DE LA O EL RESPONSABLE DE LA UNIDAD DEL SERVIDOR COMISIONADO	FIRMA DE LA O EL JEFE INMEDIATO DE LA O EL RESPONSABLE DE LA UNIDAD
	
<p>NOMBRE: Ing. Juan Chávez Ruiz CARGO: Director de Producción y Desarrollo Humano</p>	<p>NOMBRE: Bijo. Edwin Naula Gómez. CARGO: Secretario Técnico del CGREG</p>



Consejo de Gobierno del Régimen Especial de Galápagos

NOMBRE : CHAVEZ RUIZ JUAN
CARGO: DIRECTOR DE PRODUCCION Y DESARROLLO HUMANO
LUGAR DE COMISION: QUITO
FECHA: DEL 30 DE NOVIEMBRE AL 01 DE DICIEMBRE 2016

NRO: 20160549

LIQUIDACIÓN DE VIATICOS

DÍAS DE COMISIÓN	
VIATICOS- ZONA A	130,00
VIATICOS (ACUERDO Nro. CGREG-P-2016-0005-ACU)	16,00

	CALCULO	DIAS	TOTAL	
VIATICOS (ACUERDO Nro. CGREG-P-2016-0005-ACU)	16,00		-	TOTAL 70% TOTAL \$ 91,00 30% TOTAL \$ 39,00
VIATICOS 70%	130 x 70% x	1	91,00	
VIATICOS 30%	1300 x 30% x	1	39,00	

JUSTIFICACION DEL 70 % EN FACTURAS DE ALIMENTACION Y HOSPEDAJE

FACTURA	DETALLE	FECHA	VALOR
140	HOSPEDAJE	30/11/2016	20,00
2853	COMIDA	30/11/2016	4,41
TOTAL JUSTIFICATIVO			\$ 24,41

VIATICOS (ACUERDO Nro. CGREG-P-2016-0005-ACU)

DETALLE DE PASAJES

QUITO- TABABELA 183994
 GUAYAQUIL-QUITO-SAN CRISTOBAL 5472400624182

01/12/2016 8,00
 28/11/2016 212,86
 Consejo de Gobierno del Régimen Especial de Galápagos 220,86

JUSTIFICATIVO 70% + 30% VIATICO \$ 63,41 ✓
VIATICOS (ACUERDO Nro. CGREG-P-2016-0005-ACU) \$ 0,00
CANCELADO
 (+) VIATICO \$ 63,41 ✓
 (+) PASAJES 220,86 ✓
 (=) TOTAL A PAGAR 284,27

TOTAL PASAJES

Observaciones:

Puerto Baquerizo Moreno 23/12/2016

Elaborado Por:

MANORIE BALLESTEROS
ASISTENTE FINANCIERO

Aprobado Por:

MARIA ALTAMIRANO
PRESUPUESTO

VANESSA CULQUI
CONTADORA JEFE

AEROSERVICIOS
 S.A. de C.V.
 Av. Amazonas s/n y Av. La Princesa
 Tel: 0990808087 - Call Center
FACTURA S: 003-001-00
0183994
 R.U.C.: 176252903001
 Nombre: Sr. Amador S. Y. P.
 Av. de la Princesa - Quito-Ecuador
 FECHA DE AUT: 27-Octubre-2018
 AUTORIZACIÓN S.R.I. 1119882420

QUITO CAJA 1 01/12/2016
 CI/RUC: 1709477374 #ZAUD:1
 CLIENTE: CHAVEZ JUAN
 DIRECCIÓN: FLORESTA NI: 183994
 TELÉFONO: 0991391612
 PAQUET: EFECTIVO

 ITRN CANT. PREC. / UNI. VAL. / TOT.
 TRANSPORTE PASAJEROS 1 8,00 8,00
 TABARELA QUITO

ATENDIDO POR 8,00
 IMPORTE SOBRO DESCUENTO: 0,00
 IVA 14%: 0,00
 TOTAL: 8,00

RECIBI CONFIRME
 LAGOS QUINTEROS PABLO DANIEL - RUC: 171796867001 - AUT. SRI 11266
 Tel: 2621782 / 0998841062 - Cedula 27020002017 - OE: 0160001 AL 016000
 ORIGINAL CLIENTE / COPIA: EMISOR
 Documento Categorizado: NO

PASE DE ABORDAR/BOARDING PASS
 EN SALA/AT GATE
AV1630 09:35
 EN SALA/AT GATE
 ASIENTO/SEAT
8K

NOMBRE/NOME CHAVEZ RUIZ/JUAN NELSON
 ORIGEN/FROM QUITO/UIO
 DESTINO/TO SAN CRISTOBAL ISLAND
 SALIDA/DEPARTURE 10:15
 FECHA/DATE 01DEC
 RESERVA/BOOKING L
 CABINA/CABIN Y
 CIERRE DE ABORDAJE 15 MIN ANTES DE SALI
 TKT5472400624182
 SECUENCIA/SEQUENCE 8
 AGENT ID 15810J

OPERADO POR/OPERATED BY AEROGAL



AV1630 01DEC
 QUITO/UIO
 SAN CRISTOBAL ISLA
 SKGPR5
 TKT5472400624182

PASE DE ABORDAR/BOARDING PASS
 EN SALA/AT GATE
AV1630 13:15
 EN SALA/AT GATE
 ASIENTO/SEAT
9D

NOMBRE/NOME CHAVEZ RUIZ/JUAN NELSON
 ORIGEN/FROM QUITO/UIO
 DESTINO/TO GUAYAQUIL/GYE
 SALIDA/DEPARTURE 13:55
 FECHA/DATE 30NOV
 RESERVA/BOOKING T
 CABINA/CABIN Y
 CIERRE DE ABORDAJE 15 MIN ANTES DE SALI
 TKT5472400624182
 SECUENCIA/SEQUENCE 20
 AGENT ID 15810J

OPERADO POR/OPERATED BY AEROGAL

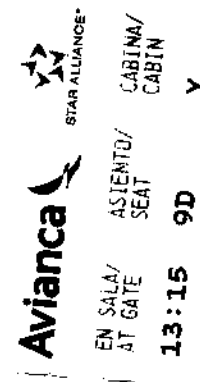

AV1633 30NOV
 GUAYAQUIL/GYE
 QUITO/UIO
 SKGPR5
 TKT5472400624182

5. 26

MEMORIAL: CORLA 1207 AV. AMALIA
RUC: 179049504001
CONTRIBUYENTE ESPECIAL
RESOL. No: 214
SUCURSAL: AV. CAROLINA Y RUINA VICTORIA
Gargado a Llevar conformidad: SI
DETALLE DE FACTURA ELECTRONICA
EMISIÓN SIN VALOR TRIBUTARIO

TRANS: 000785
AMBIENTE: PROTECCION
EMISION: 0000000000
CLIENTE: 0991391612
DIR: COSMOS 1-6

Subtotal 14% : \$ 4.16
Impuestos : \$ 4.16
Iva 14% : \$ 0.54
VALOR TOTAL : \$ 8.86

ELECTIVO : 4.41

Información adicional: Por favor verifique los datos de su factura, únicamente se aceptan en caso de ser una copia de emisión.
Para ser informados acerca de nuestra electrónica ingrese a la página <http://factura.arestaurantes.com>
(Usando el CI/RUC, Clave: CI/RUC) o a la página web del SRI con la Clave de Acceso:
1792049504001201605000000
000120160319



EL SANDUCHONCORP S.A.
Venta de Comida y Bebidas en Fuentes de Soda

Av. Dr. Inocencio Jimenez 911 y Av. Dr. Luz Amador
Terminal Varadero Puyo de Ciudad Luján - Col: 0994064167
Monte: Colombia 1719 al Embarcación y los Días
Suvaqui - Ecuador

FACTURA 006-001-000002853
Autorización S.R.I. 1119634015
R.U.C. 0982736880001

Fecha: 30/11/2016-12:40 ID: 2853
Cliente: JUAN CHAVEZ

RUC: 1709477374 Telf: 0991391612
Dir: COSMOS 1-6

CANT.	DESCRIPCION	P	UNI.	VALOR
1	Moro Frejol Pavo		3.42	3.42
-1	*fuente Ovalada		0.00	0.00
1	Jugo Panocha		0.45	0.45

ENTREGADO
CANCELABO
EL SANDUCHON

Efectivo: 10.00	Subtotal:	3.87
Cambio: 5.59	Rec:	0.00
	Desc:	0.00
	Neto:	3.87
	IVA: 14%	0.54
	TOTAL:	4.41

Cevallos V. Bethsabe
TENORIO BELLAN MERCEDES MARGA DE JESUS Imp. Publicidad Grafica *R.U.C. 0984468601
Aut. S.R.I. 2538 Telf: 253429 - 59 Rollos 13 * Numerados del 00201 AL 00208
Fecha de Autorización: 18/OCTUBRE/2016 - Fecha de Caducidad: 19/OCTUBRE/2017
Original: Cliente / Copia 1: Emisor / Copia 2: Sin Valor Tributario

HOSTAL URBANN INN
SOCIEDAD DE HECHO
SERVICIOS DE ALOJAMIENTOS EN HOSTALES

Dirección: Joaquín Pinto 467 y Amazonas
 Telfs.: (02) 51 40 528 / 0990 304 475 • Quito - Ecuador
 info@hostalurbaninn.com • www.hostalurbaninn.com
 Fecha de Caducidad: 21/12/2016

RUC.: 1792636108001

FACTURA
 001-001-

N° 000000140

AUTORIZACION SRI: 1118079900

Fecha de Autorización: 21/12/2015

Fecha: 30 NOV 2016 CI / RUC / PASAPORTE: 170947737-4

Nombre: JUAN VESPA CHAVEZ RUIZ Nacionalidad: ECUATORIANO

Dirección: 6 PARADOS P. DARWIN Teléfono: 0991391612

CANT	DESCRIPCIÓN	V. UNITARIO	V. TOTAL
	HOSPEDAJE		
<u>1</u>	<u>NOCHE</u>	<u>17.57</u>	<u>17.57</u>
	PAQUETES TURISTICOS		
	LLAMADAS INTERNACIONALES		
 Consejo de Gobierno del Régimen Especial Galápagos			
CANCELADO			
		I.V.A. 0%	<u>17.57</u>
		I.V.A. 12%	<u>2.46</u>
		TOTAL U.S.D.	<u>20.03</u>

[Handwritten Signature]
 FIRMA AUTORIZADA

[Handwritten Signature]
 RECIBI CONFIRMA

ELECTRONIC TICKET
PASSENGER ITINERARY RECEIPT

AVIANCA CTO AEROPUERTO
AV DE LAS AMERICAS TERMINA
INTERNACIONAL JOSE JOAQUIN
GUAYAQUIL
IATA : 799 92592
TELEPHONE : (593) 23960 600

DATE: 28 NOV 2016
AGENT: 3920
NAME: CHAVEZ RUIZ/JUAN NELSON

ISSUING AIRLINE : AEROLINEAS GALAPAGOS
TICKET NUMBER : ETKT 547 2400624182
BOOKING REF : AMADEUS: 8KGPR5, AIRLINE: TA/8KGPR5

FROM /TO	FLIGHT	CL	DATE	DEP	FARE BASIS	NVB	NVA	BAG	ST
GUAYAQUIL JOSE JOAQUIN DE OLMEDO	AV 1633	T	30NOV	1355	TZ000UFC			31MAY 1PC	OK

FLIGHT OPERATED BY: AEROGAL
ARRIVAL TIME: 1450 ARRIVAL DATE: 30NOV
QUITO MARISCAL
SUCRE INTL

QUITO MARISCAL SUCRE INTL	AV 1630	L	01DEC	1015	LE000RIJ			1PC	OK
------------------------------	---------	---	-------	------	----------	--	--	-----	----

FLIGHT OPERATED BY: AEROGAL
ARRIVAL TIME: 1240 ARRIVAL DATE: 01DEC
SAN CRISTOBAL
ISLAND SAN
CRISTOBAL

2 Holes 1PC OK

AT CHECK-IN, PLEASE SHOW A PICTURE IDENTIFICATION AND THE DOCUMENT YOU GAVE FOR REFERENCE AT RESERVATION TIME

ENDORSEMENTS : /C1-2 NON REF/CHNG FEE15USD PLUS FARE DIFF ENDOS PEN
PAYMENT : CC VI XXXXXXXXXXXX1376/Exp1021 M632853 212.86

FARE CALCULATION : GYE AV UIO Q8.00 8.00AV SCY Q37.00 109.00USD162.00END

AIR FARE	: USD	162.00	
TAX	: USD	22.68	01WT USD 20.17OR
TOTAL	: USD	212.86	



NOTICE
CARRIAGE AND OTHER SERVICES PROVIDED BY THE CARRIER ARE SUBJECT TO CONDITIONS OF CARRIAGE, WHICH ARE HEREBY INCORPORATED BY REFERENCE. THESE CONDITIONS MAY BE OBTAINED FROM THE ISSUING CARRIER.

THE ITINERARY/RECEIPT CONSTITUTES THE PASSENGER TICKET FOR THE PURPOSES OF ARTICLE 3 OF THE WARSAW CONVENTION, EXCEPT WHERE THE CARRIER DELIVERS TO THE PASSENGER ANOTHER DOCUMENT COMPLYING WITH THE REQUIREMENTS OF ARTICLE 3.

PASSENGERS ON A JOURNEY INVOLVING AN ULTIMATE DESTINATION OR A STOP IN A COUNTRY OTHER THAN THE COUNTRY OF DEPARTURE ARE ADVISED THAT INTERNATIONAL TREATIES KNOWN AS THE MONTREAL CONVENTION, OR ITS PREDECESSOR, THE WARSAW CONVENTION, INCLUDING ITS AMENDMENTS (THE WARSAW CONVENTION SYSTEM), MAY APPLY TO THE ENTIRE JOURNEY, INCLUDING ANY PORTION THEREOF WITHIN A COUNTRY. FOR SUCH PASSENGERS, THE APPLICABLE TREATY, INCLUDING SPECIAL CONTRACTS OF CARRIAGE EMBODIED IN ANY APPLICABLE TARIFFS, GOVERNS AND MAY LIMIT THE LIABILITY OF THE CARRIER. THESE CONVENTIONS GOVERN AND MAY LIMIT THE LIABILITY OF AIR CARRIERS FOR DEATH OR BODILY INJURY OR LOSS OF OR DAMAGE TO BAGGAGE, AND FOR DELAY.