



CONSEJO DE GOBIERNO  
DEL RÉGIMEN ESPECIAL  
DE GALÁPAGOS

INFORME

# Rendición de Cuentas 2017



# CONSEJO DE GOBIERNO DEL RÉGIMEN ESPECIAL DE GALÁPAGOS

*Somos más  
para servirte mejor*

El Consejo de Gobierno es el organismo responsable de la administración de la provincia, la planificación y el Ordenamiento Territorial, el manejo de los recursos y la organización de las actividades que se realizan en Galápagos, para garantizar la conservación del patrimonio natural del Estado y del Buen Vivir.

**Fuente:** GPR CGREG



# PLAN GALÁPAGOS REGIONAL 2015 -2020



## EJES DE ACCIÓN 2017

1. Consolidar el **desarrollo sustentable** del **Socioecosistema** de Galápagos
2. Fortalecer la **Gobernanza** del Régimen Especial
3. Promover vida sana con **identidad Insular**
4. **Reducir la dependencia energética** - combustible fósil
5. Gestar una **sociedad del conocimiento** y cambio de la **Matriz Productiva**

# AMPLIACIÓN AL PLAN GALÁPAGOS - PDOT

## 1. Políticas generales de Ordenamiento Territorial

## 2. Lineamientos y Estándares de Ordenamiento Territorial

	CLASIFICACION	SUB CLASIFICACION			
3. Lineamientos para el componente Estructurante	Áreas Protegidas	Transición	Aprovechamiento Sustentable	Conservación	Intangible
	Suelo Urbano	Consolidado		No consolidado	Protección
	Suelo Rural	Expansión urbana	Aprovechamiento extractivo	Producción	Protección
4. Lineamientos para el componente urbanístico	Uso y Ocupación del Suelo	Agrícola Residencial	Recursos Naturales No Renovables	Producción Sostenible	Protección Ecológica





ZONIFICACIÓN PARA EL CUIDADO  
DE AGUAS SUBTERRANEAS.

Identificamos y cuidamos el recurso por el bienestar  
de los habitantes de hoy y mañana.

### **Plan Galápagos**

*Cuidamos el Futuro Este mensaje tiene doble lectura  
“Cuidamos” desde el punto de vista del Colono como  
“Cuidamos” desde la visión de las autoridades*

# PRESUPUESTO INSTITUCIONAL



## PRESUPUESTO INSTITUCIONAL 2017

**Asignado \$ 13,101,408.23**  
**Ejecutado \$ 12,699,104.62;**

Porcentaje de ejecución

**96.93%.**

Gráfico 1. Ejecución Presupuestaria 2017



**Fuente:** EsigefCGREG  
**Fecha de corte:** al 31 de diciembre de 2017



## ASIGNACIÓN PRESUPUESTARIA 2017 - 2018

**Asignado 2017 \$ 13,101,408.23**  
**Incremento a 2018 \$23,784,620.5;**

Porcentaje de incremento

**55.08%.**

Gráfico 2. ASIGNACIÓN PRESUPUESTARIA

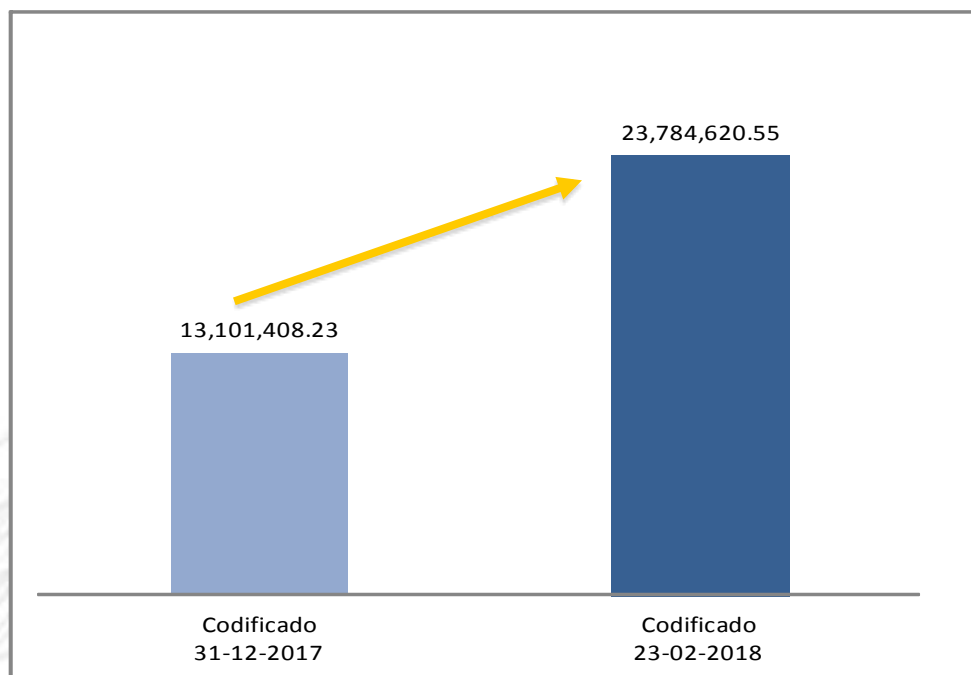

**Fuente:** EsigefCGREG  
**Fecha de corte:** al 23 de febrero de 2018

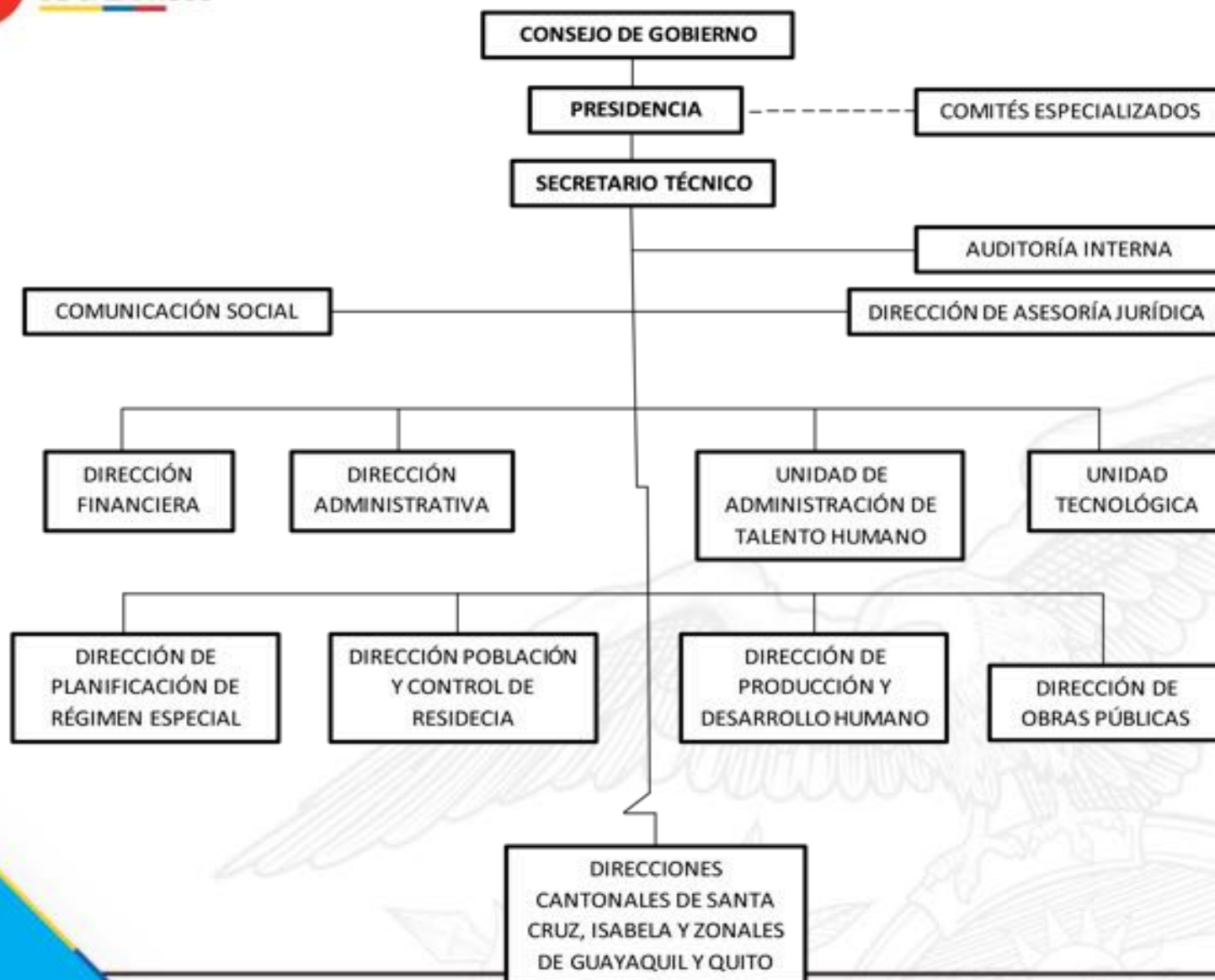



## FORMACIÓN DEL TALENTO HUMANO

**Garantizar el acceso a la educación, modernización tecnológica y el fomento de la investigación científica.**



## FORMACIÓN DEL TALENTO HUMANO

Mantenimiento y **modernización**

**Tecnológica** de la biblioteca parroquial de El Progreso. Inversión: \$ 45,136.57

Convenio con el Ministerio de Educación para el **mejoramiento de infraestructura escuelas fiscales - reponenciación**

Capacitación a 423 docentes y personal administrativo de las unidades educativas de la provincia en **prevención de uso y consumo de drogas - convenio MDI Y CGREG**



## FORMACIÓN DEL TALENTO HUMANO

- En coordinación con SENESCYT e instituciones de educación superior se dieron los siguientes resultados:

IES	Cupos propuestos por la IES	Postulantes	Siguen carrera
Tecnológico Simón Rodríguez	30	3	0
Yachay Tech	60	19	13
Universidad Central del Ecuador	60	40	25
<b>Total</b>	<b>150</b>	<b>62</b>	<b>38</b>

## FOMENTO A LAS ACTIVIDADES PRODUCTIVAS DE LA PROVINCIA DE GALÁPAGOS

Fortalecer las estructuras organizacionales y apoyar al **desarrollo de la producción local**





## FOMENTO A LAS ACTIVIDADES PRODUCTIVAS DE LA PROVINCIA DE GALÁPAGOS

- **Declaratoria de emergencia** por sequía se continuó con el abastecimiento de alimento y se implementó el mejoramiento del hato ganadero: **alimento y semilla de pasto para 258 ganaderos**
- Santa Cruz, **instalación de 8.000 metros de geomembrana**, beneficiando a 21 familias.
- Convenio de Cooperación entre el CGREG y el Gremio de Maestros Carpinteros y Conexos para el **fortalecimiento sociorganizativo** y apoyo al desarrollo productivo. Inversión: \$18.000

## FOMENTO A LAS ACTIVIDADES PRODUCTIVAS DE LA PROVINCIA DE GALÁPAGOS



Convenio de  
cooperación con la  
Empresa Eléctrica de  
Galápagos, para la  
instalación de la red  
eléctrica del recinto  
San Joaquín.  
**Inversión de  
\$178,439.82.**

## FOMENTO A LAS ACTIVIDADES PRODUCTIVAS DE LA PROVINCIA DE GALÁPAGOS

- 2 convenios suscritos por el Consejo Nacional de Gobiernos Parroquiales Rurales. Inversión: \$53,928.00  
Beneficios: **Mejora de la Trazabilidad del Ganado vacuno** e Implementación de 130 kits de riego parcelario por goteo y aspersión de 2.500 m<sup>2</sup>.
- Convenio de Cooperación con el GAD de Santa María. Inversión \$ 28.500,00  
Beneficio: fomento de la **actividad micro empresarial para los productores locales** y la población en general de la Isla Florena
- Convenio con el GAD de Santa María para el **fortalecimiento del modelo de turismo comunitario** en Floreana.





## FOMENTO AL ARTE, CULTURA Y DEPORTE

**Convenio** con la Asociación  
Uniendo Fuerzas Formamos Futuro  
inversión de **USD. 15,360.00.**

**Convenio** de cooperación con  
la Federación Deportiva de Galápagos  
inversión de **USD. 140,525.00**

**Convenio** de cooperación  
con la Fundación de  
Danza y Cultura – MITIGAL  
inversión de **USD. 9,600.00.**

## VIALIDAD Y OBRAS PÚBLICAS

Mantenimiento en vías no urbanas de la provincia, facilitando la transportación de productos, desarrollo y acceso.



**Rubros invertidos \$ 431.108,51**

## VIALIDAD Y OBRAS PÚBLICAS SAN CRISTÓBAL

Sector	Nombre Carretera	Trabajos Realizados
Soledad	Vía la Esperanza - San Joaquin	Acarreo de material para mejoramiento, conformación de la subrasante, nivelación y compactación de material. (Lastrado)
El Chino	Y2 - El Chino	Limpieza de cunetas y espaldones, reconformación de la vía
Tres Palos	Puerta Negra - Tres Palos	Limpieza de cunetas y espaldones, reconformación de la vía
Cerro Verde	Vía Cerro Verde - El Chino	Limpieza de cunetas y espaldones, reconformación de la vía
El Chino	Chino entrada de los Guamanquishpes	Limpieza de cunetas y espaldones, reconformación de la vía
El Progreso	Las Palmitas - Jaboncillo	Apertura y lastrado de vía
Cerro Verde	Cerro Verde - Goteras	Limpieza de cunetas y espaldones, reconformación de la vía, lastrado
Borreguera	Vía La Borreguera	Limpieza de cunetas y espaldones, reconformación de la vía, lastrado
San Joaquín	Vía San Joaquín - El Tuno	Limpieza de cunetas y espaldones, reconformación de la vía, lastrado
Socabón	Progreso - Socabón las Opuntias	Limpieza de cunetas y espaldones, reconformación de la vía, lastrado
El Mango	Vía Cementerio - El Mango	Limpieza de cunetas y espaldones, corte de árboles
Cerro Azul	Cerro Azul- Socabón	Limpieza de cunetas y espaldones, corte de árboles
El Junco	Vía Puerto Baquerizo Moreno - Puerto Chino	Limpieza de cunetas y espaldones, corte de vegetación
El Progreso	Vía Puerto Baquerizo - Progreso	Limpieza de cunetas y espaldones, corte de vegetación



## VIALIDAD Y OBRAS PÚBLICAS ISABELA

SECTOR	TRAMO DE VIA	Trabajos realizados
Pto. Villamil-Tomas de B.	Puerto Villamil - Merceditas	Bacheo y Limpieza de maleza en cunetas y espaldones de la vía
Tomas de Berlanga	Merceditas - El Cura	Reforzamiento y rehabilitacion de la vía a nivel de la capa de rodadura
Tomas de Berlanga	Barrio Loja-Los Tintos	Rehabilitación de la vía a nivel de la capa de rodadura
Tomas de Berlanga	Merceditas - Los Tintos	Reforzamiento y rehabilitacion de la vía a nivel de la capa de rodadura
Tomas de Berlanga	La Esperanza-Alfajía	Rehabilitación de la vía a nivel de la capa de rodadura
Tomas de Berlanga	Callejon S. Joaquín	Rehabilitación de la vía a nivel de la capa de rodadura
Tomas de Berlanga	San Joaquín- Cerro Verde	Rehabilitación de la vía a nivel de la capa de rodadura
Tomas de Berlanga	Infiernillo-Mellizos	Rehabilitación de la vía a nivel de la capa de rodadura
Tomas de Berlanga	Cerro Verde - Mellizos	Reforzamiento y rehabilitacion de la vía a nivel de la capa de rodadura
Tomas de Berlanga	Mellizos - Pretoria	Rehabilitación de la vía a nivel de la capa de rodadura
Puerto Villamil-Galapaguera	Chapín - Manzanillo	Rehabilitación de la vía a nivel de la capa de rodadura

## VIALIDAD Y OBRAS PÚBLICAS SANTA CRUZ

Sector	Nombre Carretera	Trabajos Realizados
Bellavista	Tomas de Berlanga-Bellavista	Conformación y Asfaltado de la Primera Etapa, a nivel de doble tratamiento superficial bituminoso en un tramo de 1,15 Km
Bellavista	Tomas de Berlanga-Bellavista	Acarreo de material para mejoramiento, conformación de la subrasante, nivelación y compactación de material. (Lastrado 1,35 Km)
Bellavista	Vía Tuneles de Bellavista-Camote	Acarreo de material para mejoramiento, conformación de la subrasante, nivelación y compactación de material. (Lastrado 6,6 Km.)
Bellavista	Vía Bellavista - Media Luna	Acarreo de material para mejoramiento, conformación de la subrasante, nivelación y compactación de material. (Lastrado 3,00 Km)
Santa Rosa	Calles de Santa Rosa	Acarreo de material para mejoramiento, conformación de la subrasante, nivelación y compactación de material. (Lastrado 3,00 Km)
Santa Rosa	Santa Rosa - El Chato	Acarreo de material para mejoramiento, conformación de la subrasante, nivelación y compactación de material. (Lastrado 3,00 Km)
Bellavista	Vía al Aguacatal	Acarreo de material para mejoramiento, conformación de la subrasante, nivelación y compactación de material. (Lastrado 2,5 Km)
Bellavista	Vía Luis Carrión	Acarreo de material para mejoramiento, conformación de la subrasante, nivelación y compactación de material. (Lastrado 1,00 Km)
Bellavista	Calles del Barrio el Bosque	Acarreo de material para mejoramiento, conformación de la subrasante, nivelación y compactación de material. (Lastrado 2,00 Km)
Santa Rosa	Vía a los Pastizales	Acarreo de material para mejoramiento, conformación de la subrasante, nivelación y compactación de material. (Lastrado 4,00 Km)
Cascajo	Vía Camote-Cascajo	Acarreo de material para mejoramiento, conformación de la subrasante, nivelación y compactación de material. (Lastrado 2,5 Km)
Bellavista	Bellavista-Cascajo	Acarreo de material para mejoramiento, conformación de la subrasante, nivelación y compactación de material. (Lastrado 2,00 Km)
Bellavista	Calle Jardines de Bellavista	Acarreo de material para mejoramiento, conformación de la subrasante, nivelación y compactación de material. (Lastrado 400 metros)

## VIALIDAD Y OBRAS PÚBLICAS

ISABELA - Convenio de Cooperación interinstitucional con la Empresa Eléctrica de Galápagos, área de implantación para el proyecto de la **PLANTA FOTOVOLTAICA**, en coordinación con la Junta Parroquial Thomas de Berlanga – **compactación del área del proyecto**







## CONTROL MIGRATORIO Y RESIDENCIA EN LA PROVINCIA DE GALÁPAGOS

**NÚMERO DE OPERATIVOS**  
Operativos de control migratorio  
Zonas urbanas, rurales y marítimas.

CATEGORÍAS	NÚMERO
EXCLUSIÓN	48
SALIDAS VOLUNTARIAS	101
EN PROCESO ADMINISTRATIVO	292
TOTAL	441

**Fuente:** Dirección Población y Control de Residencia  
**Fecha de corte:** al 31 de diciembre de 2017

## TRANSPORTE MARÍTIMO DE CARGA EN LA PROVINCIA DE GALÁPAGOS

Mejoramiento de la  
infraestructura de  
Puertogal para el  
**optimización del  
transporte de carga.**



## TRANSPORTE MARÍTIMO DE CARGA EN LA PROVINCIA DE GALÁPAGOS

### Declaratoria de emergencia - julio 2017 (acciones)

Implementación de vuelos logísticos por prioridades.

Coordinación de plan de contingencia con armadores y puertos.

Monitoreo y control para la reducción de tiempos de operación.



## TRANSPORTE MARÍTIMO DE CARGA EN LA PROVINCIA DE GALÁPAGOS

### Obras de mejora en PuertoGal

- ✓ Mejoras en bodegaje, asfaltado y drenaje de aguas lluvias
- ✓ Mantenimiento y Señalética
- ✓ Seguridad industrial
- ✓ Análisis, convenios, diseños y adecuaciones para nuevos patios de consolidación y desconsolidación en Santa Cruz y San Cristóbal.
- ✓ Ubicación y requerimientos técnicos con consideraciones logísticas.
- ✓ Convenio interinstitucionales





TRABAJO CERCANO  
A LOS CIUDADANOS

SEGURIDAD CIUDADANA

Coordinación integral  
para la aplicación de la  
**política pública** de  
seguridad.

TRABAJO CERCANO  
A LOS CIUDADANOS

NORMATIVA

Garantizar el  
cumplimiento de las  
**normativas vigentes**  
**de administración de**  
las islas Galápagos







TRABAJO CERCANO  
A LOS CIUDADANOS

GESTIÓN INSTITUCIONAL

Transformación  
institucional mediante  
la **reforma**  
**organizacional** por  
procesos



## TRABAJO CERCANO A LOS CIUDADANOS

### GOBERNABILIDAD

Mesas diálogos Sectores  
productivos y sociales  
Mesas Técnicas por sectores y  
temáticas  
Con participación de miembros  
del ejecutivo

## MESAS PRODUCTIVAS



En ejecución la reforma a la regulación del transporte de carga y nuevo tarifario para el control de precios en carga que ingresa a la provincia



Análisis legal del proceso de regulación de residencias permanentes en la provincia. 8actva transitoria de la LOREG



Análisis del POOAT y NIT, con el fin de dar inicio al proceso del plan regulación hotelera conforme a la dispuesto por Ley.



Construcción de paraderos de buses para transporte público



## MESAS PRODUCTIVAS



Evaluación con equipos técnicos de MTOP y DAC para mejora de la pista aérea de Isabela – vuelos logísticos



Mejora de la producción agrícola en Floreana: Nuevo Tractor Agrícola a Floreana mediante convenio de comodato



Centro de faenamiento en Santa Cruz: vehículo cadena de frío

## MESAS PRODUCTIVAS



Minga de limpieza en zonas rurales de San Cristóbal, retiro de desechos sólidos, 21 toneladas retiradas, 128 UPAs. beneficiadas



Normativa de cabotaje interislas: MTOP-SPTM-2018-0018-R



Reglamento de inversiones, borrador para segundo debate ante el Pleno del Consejo de Gobierno

## MESAS DE LO SOCIAL



Evaluación del Sistema de Salud, con énfasis en Isabela y Florena para el fortalecimiento de servicios.



Atención en el campo de educación para la salud, nutrición y hábitos alimenticios, así como incrementar la oferta de actividades físicas y de buen uso del tiempo libre.



Análisis de la problemática de drogas con intervención de la Secretaría de Drogas.



Construcción de Políticas de Educación Inclusiva con cooperación de UNESCO



## MESAS DE LO SOCIAL



Control de establecimientos comerciales sujetos al control del Ministerio del Interior, se ha conseguido que las normativa vigente en el País se cumpla a cabalidad especialmente en lo referente a horarios de funcionamiento y cierre de establecimientos turísticos



Socialización, difusión a la ciudadanía en territorio del nuevo sistema de apoyo y seguridad en línea implementado.



Control de precios en productos de primera necesidad y controles de productos caducados y calidad.



# HITOS DE GESTIÓN

# HITOS DE GESTIÓN

- Proceso de Auditoría externa para la evaluación a los procesos de otorgamiento de cupos inversión de USD. 59,360.00**
  
- Gestión con BAN Ecuador y BNF en liquidación. Beneficiados: grupo de pescadores del sector de pesca vivencial beneficiados.**
  - Se condonó deudas de intereses y multas por un total 337.437,80.



# HITOS DE GESTIÓN



MDT incorporó al Consejo de Gobierno del Régimen Especial de Galápagos en el **Catastro de Instituciones, Entidades, Empresas y Organismos del Estado**, y de las Entidades de Derecho Privado con Participación Mayoritaria de Recursos Públicos como un nivel de Gobierno de régimen especial.

# HITOS DE GESTIÓN

- ❑ **Sistemas de Captación y abastecimiento de agua, se recuperan fondos para Galápagos por \$500.000 con SENAGUA para ser invertidos en zonas agrícolas.**
- ❑ **Recursos para financiar el "Plan de Movilidad Sustentable para Galápagos"**  
Para **2018** se asignaron **\$13'187.168,00**



# HITOS DE GESTIÓN

## ❑ Gestión de Recursos de Equidad para Galápagos

❑ En aplicación a la Ley Orgánica para el Equilibrio de las Finanzas Públicas, por concepto del modelo de **EQUIDAD TERRITORIAL con base en la recaudación efectiva de ingresos permanentes y no permanentes**; el Consejo de Gobierno del Régimen Especial de Galápagos vuelve a recibir presupuestos por este concepto.

❑ Presupuesto que será canalizado para la Implementación del Sistema Integral de carga para Galápagos

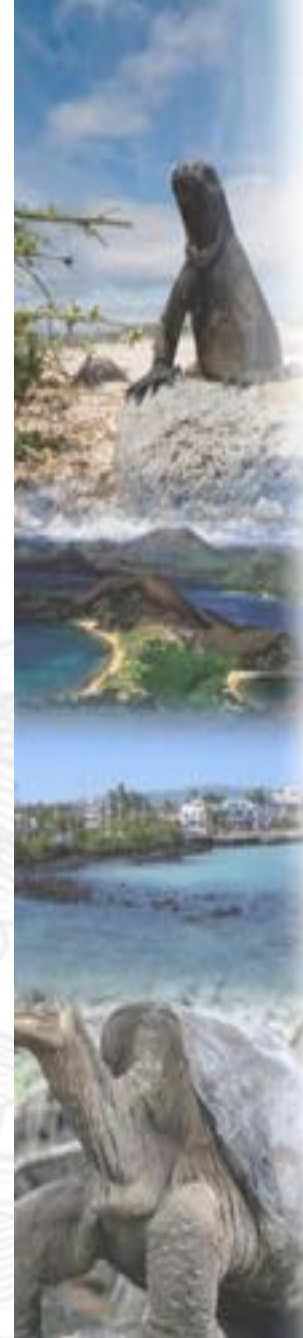



# HITOS DE GESTIÓN

- ❑ Estudio de **Factibilidad y Pertinencia** para la creación de oferta **Educativa Superior y Técnica en Galápagos** para un periodo de 10 años (2018-2028)





FECHA	LUGAR	TIPO DE SESIÓN	N. RESOLUCIÓN
05/05/2017	ISABELA	ORDINARIA	001-CGREG-V-V-2017
05/05/2017	ISABELA	ORDINARIA	002-CGREG-V-V-2017
05/05/2017	ISABELA	ORDINARIA	003-CGREG-V-V-2017
05/05/2017	ISABELA	ORDINARIA	004-CGREG-V-V-2017
05/05/2017	ISABELA	ORDINARIA	005-CGREG-V-V-2017
05/05/2017	ISABELA	ORDINARIA	006-CGREG-V-V-2017
05/05/2017	ISABELA	ORDINARIA	007-CGREG-V-V-2017
05/05/2017	ISABELA	ORDINARIA	008-CGREG-V-V-2017
05/05/2017	ISABELA	ORDINARIA	009-CGREG-V-V-2017
15/06/2017	SAN CRISTÓBAL	EXTRAORDINARIA	0011-CGREG-15-VI-2017
15/06/2017	SAN CRISTÓBAL	EXTRAORDINARIA	0012-CGREG-15-VI-2017
15/12/2017	SAN CRISTÓBAL	ORDINARIA	013-CGREG-15-XII-2017
15/12/2017	SAN CRISTÓBAL	ORDINARIA	014-CGREG-15-XII-2017
15/12/2017	SAN CRISTÓBAL	ORDINARIA	015-CGREG-15-XII-2017
15/12/2017	SAN CRISTÓBAL	ORDINARIA	016-CGREG-15-XII-2017
15/12/2017	SAN CRISTÓBAL	ORDINARIA	017-CGREG-15-XII-2017
15/12/2017	SAN CRISTÓBAL	ORDINARIA	018-CGREG-15-XII-2017
15/12/2017	SAN CRISTÓBAL	ORDINARIA	019-CGREG-15-XII-2017

**3 Sesiones**  
del Pleno del Consejo de Gobierno,  
2 ordinarias 1 extraordinaria

**17 Resoluciones**