ESTRUCTURA ORGÁNICA PROVISIONAL

Consejo de Gobierno del Régimen Especial de Galápagos
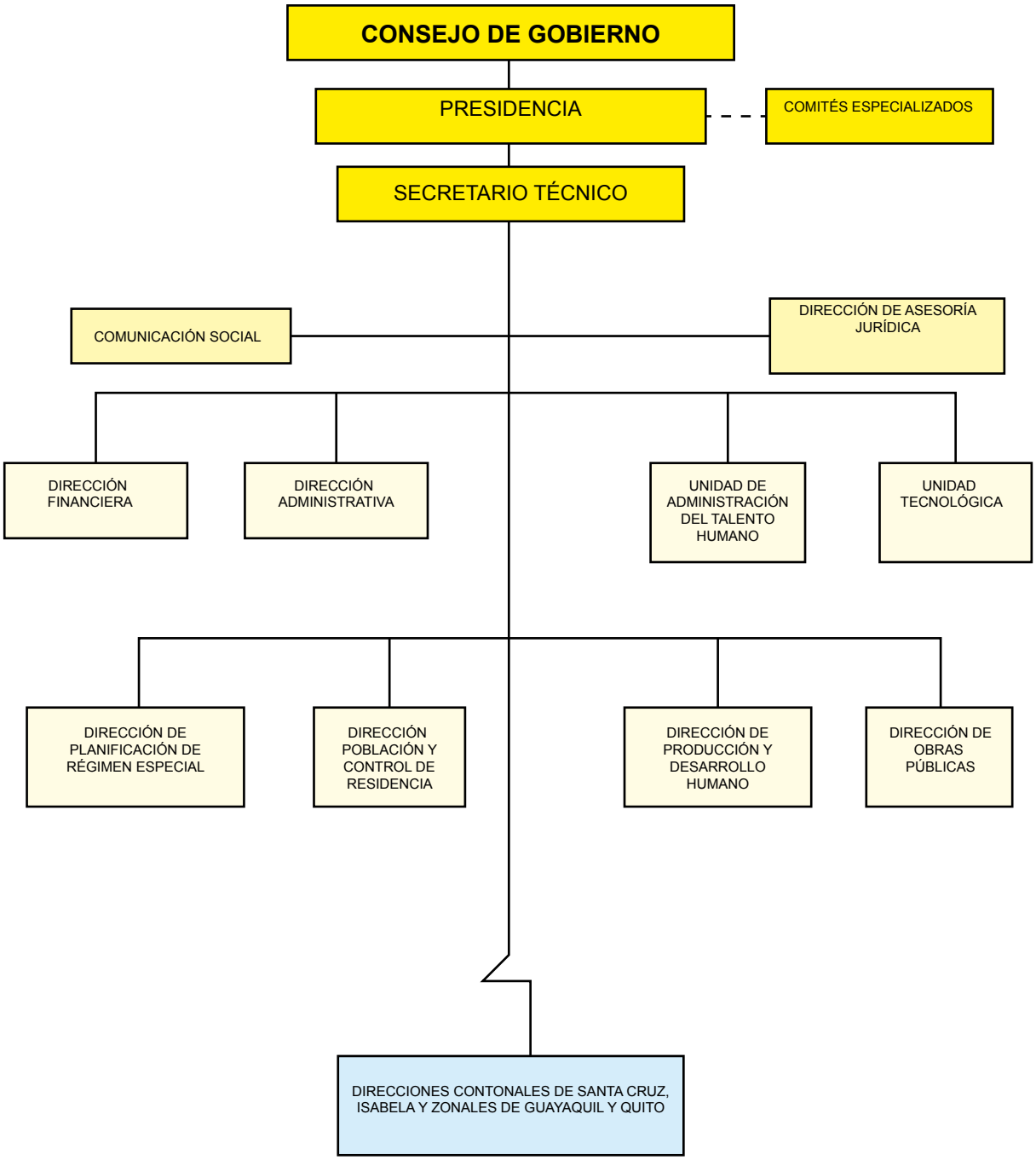
Vigente desde el 22 de Noviembre de 2011 (Registro Oficial No. 213) hasta la presente fecha.