

AGENCIA DE REGULACIÓN Y CONTROL DE LA BIOSEGURIDAD Y CUARENTENA PARA GALÁPAGOS ABG

AGENCIA DE REGULACIÓN Y CONTROL DE LA
BIOSEGURIDAD Y CUARENTENA PARA GALÁPAGOS

Lenín



Galápagos, como ningún otro lugar en la tierra...



Parque Nacional

Patrimonio Natural de la
Humanidad

Reserva de la Biosfera

Santuario de Ballenas

Reserva Mari

AISLAMIENTO GEOGRÁFICO Y TIEMPO

Desde hace 1 a 2 millones de años, la vida natural en Galápagos ha evolucionado aislada del continente (con poco contacto con enfermedades)



Baja diversidad / Alto endemismo

BIODIVERSIDAD DE LAS ISLAS

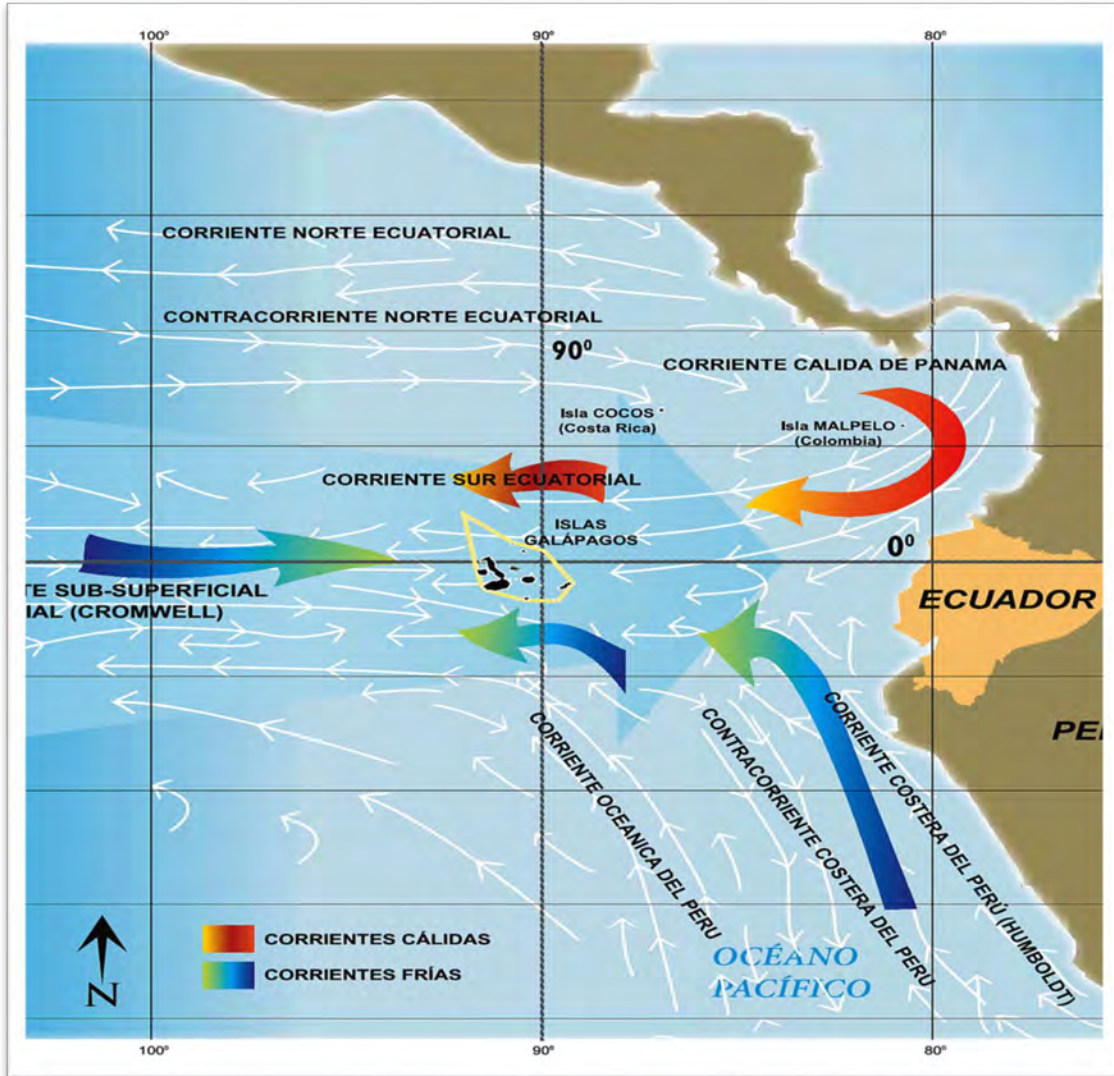

AGENCIA DE REGULACIÓN Y CONTROL DE LA
BIOSEGURIDAD Y CUARENTENA PARA GALÁPAGOS

Lenín

Toda una Vida

EL GOBIERNO
DE TODOS

PINGÜINO DE GALÁPAGOS
Spheniscus mendiculus



IGUANA ROSADA
Conolophus marthae



ESPECIES INTRODUCIDAS

- A medida que el humano ha viajado por el mundo, ha llevado consigo especies a otros sitios, que afectan a especies insulares (Ej. ratas, gatos, cerdos o chivos)
- Actualmente las especies introducidas afectan la biodiversidad, la economía y salud humana de las islas.

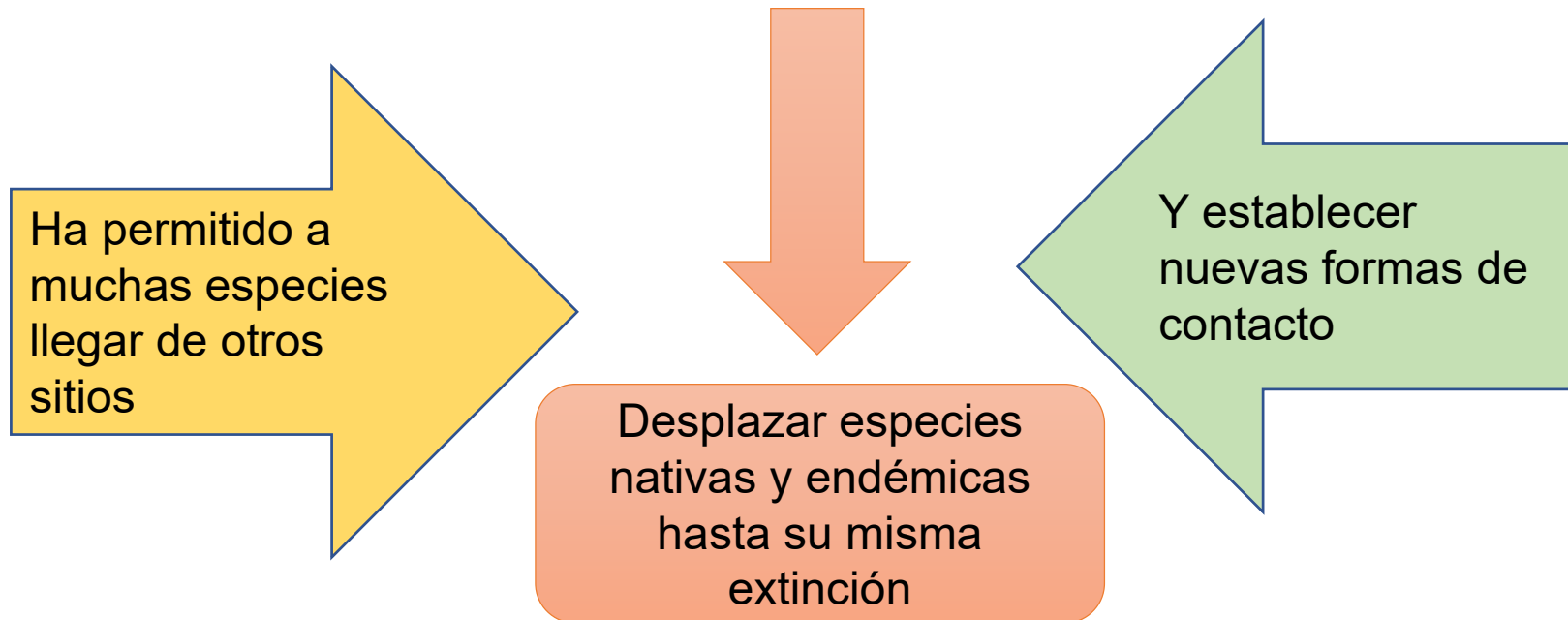

ESPECIES INTRODUCIDAS



INSECTOS 499

PLANTAS
MARINAS 2

PLANTAS 810



1476 ESPECIES
INTRODUCIDAS

INVERTEBRADOS
MARINOS 5

VERTEBRADOS
27

OTROS 70

PATOGENOS 63



DATOS HISTÓRICOS

1994-1995

PADRAIG
WHELAN a
través de la
Fundación
Charles
Darwin

2 informes

- 1.- Diagnóstico de especies introducidas
- 2.- Propuesta del SICGAL



DATOS HISTÓRICOS



UNESCO mediante de la decisión 34 del 10 de abril de 2007, declaró a Galápagos en patrimonio en riesgo por:

- Incremento poblacional
- Ingreso de las especies introducidas.

AGENCIA DE REGULACIÓN Y CONTROL DE LA
BIOSEGURIDAD Y CUARENTENA PARA GALÁPAGOS

CREACIÓN DE LA ABG

Decreto Ejecutivo 1319 (05 – Oct – 2012)

Reg. Oficial No. 811 (17 – Oct – 2012)

ADSCRITA AL MAE

RATIFICACIÓN EN LA LOREG (11 JUNIO DE 2015) Art. 85

Regulación y control.- *“La Autoridad Ambiental Nacional, a través de una entidad de derecho público adscrita, regulará y controlará la bioseguridad, realizará el control de introducción de especies exógenas hacia la provincia de Galápagos, ... y contribuirá a la conservación de la integridad ecológica de los ecosistemas insulares y marinos y la biodiversidad de la provincia de Galápagos”.*

Misión: Controlar, regular, impedir y disminuir el riesgo de la introducción, movimiento y dispersión de organismos exóticos.

Lenín

Toda una Vida

EL GOBIERNO DE TODOS

ORGANIGRAMA INSTITUCIONAL

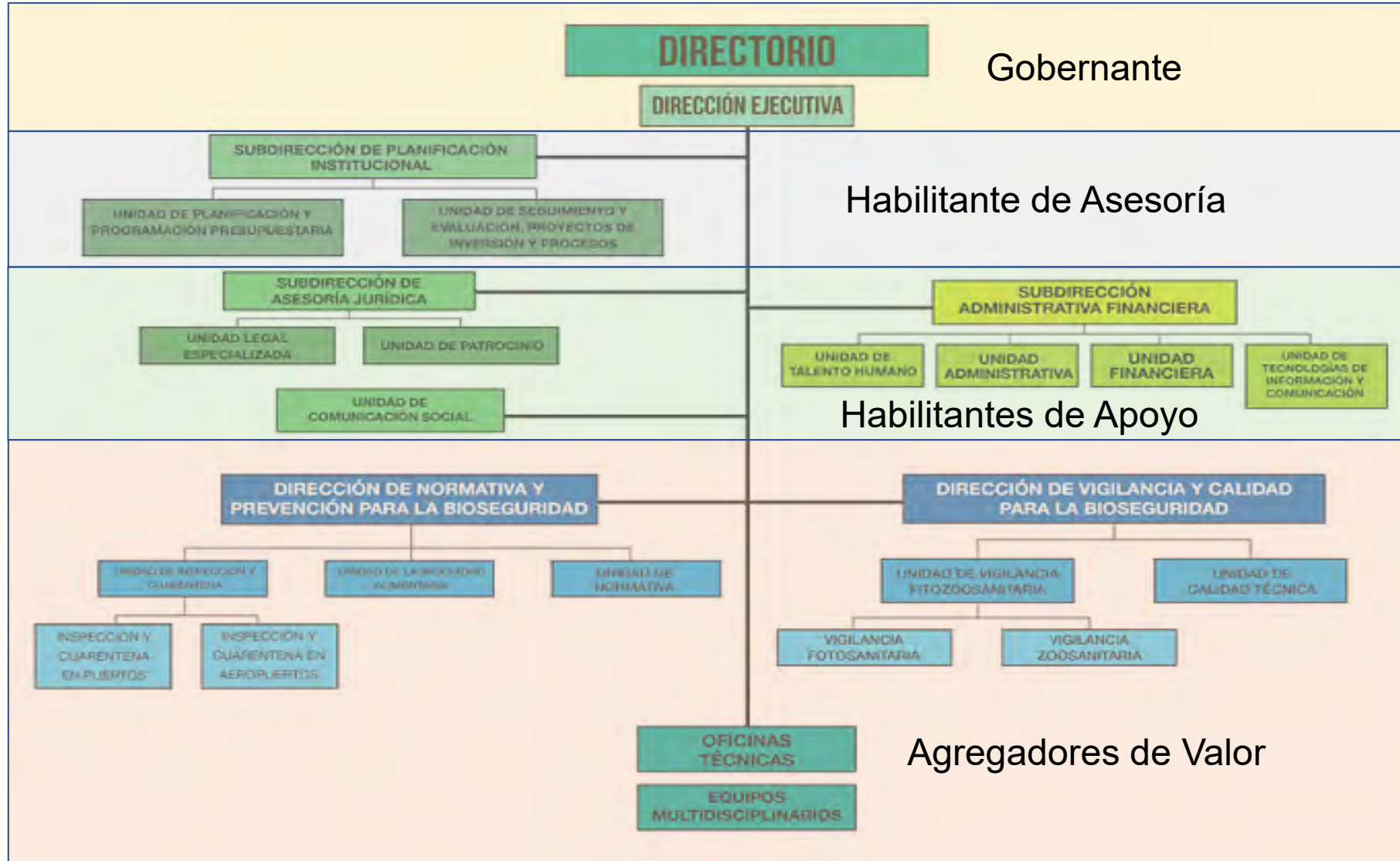

OFICINAS TÉCNICAS Y PUNTOS DE CONTROL

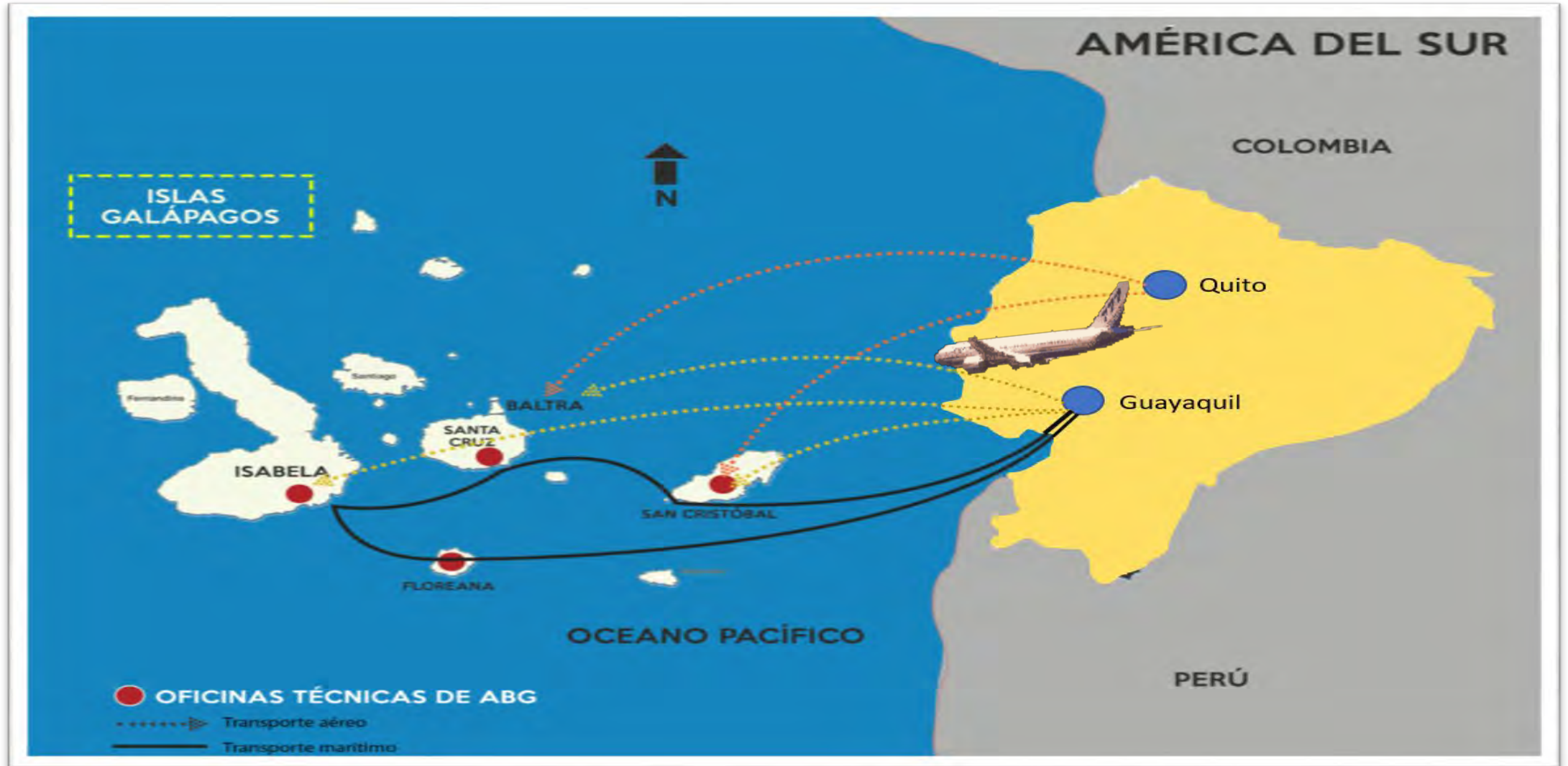

AGENCIA DE REGULACIÓN Y CONTROL DE LA
BIOSEGURIDAD Y CUARENTENA PARA GALÁPAGOS

Lenín

Toda una Vida

EL GOBIERNO
DE TODOS

DIRECCIÓN DE NORMATIVA Y PREVENCIÓN

Marítimos Cubierta y Casco:

- Barcos de Turismo
- Barcos de Carga
- Barcos de la Armada
- Barcos de Pesca
- Embarcaciones Internacionales (Veleros y Yates Privados)
- Barcos Científicos
- Barcazas / Gabarras
- Remolcadores
- Lanchas de Cabotaje Interislas

**Promedio anual de
25.000 inspecciones a
medios de transporte.**

Aéreos Cabinas y Bodega:

- Aviones Comerciales
- Aviones Privados
- Avionetas Interislas
- Aviones Militares (Logísticos de la FAE y Armada del Ecuador)
- Avionetas (ambulancias aéreas)



DIRECCIÓN DE NORMATIVA Y PREVENCIÓN

El 100% de las embarcaciones son inspeccionadas al ingreso a la Reserva Marina

Inspección de cascos con buzos y drone

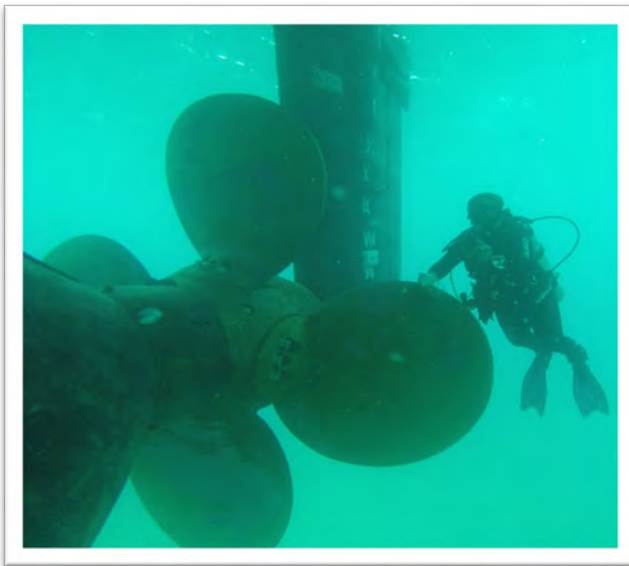

Inspección de cubierta



DIRECCIÓN DE NORMATIVA Y PREVENCIÓN

Carga orgánica inspeccionada en puertos de origen y destino

20.000 toneladas en promedio anual



DIRECCIÓN DE NORMATIVA Y PREVENCIÓN

Inspección de equipaje en continente e interislas

En promedio un millón de equipajes inspeccionados anualmente utilizando diferentes técnicas

Uso de rayos x



Inspección con brigada canina



Inspección manual



DIRECCIÓN DE NORMATIVA Y PREVENCIÓN

Invertebrados interceptados en medios de transporte que ingresan a Galápagos

Escarabajos

Serratitibia loreto



Macraspis festiva



Psyllobora confluens



Gorgojos

Tribolium brevicorne



Sitophilus zeamais



Ahasverus advena



Cucaracha

Panchlora nivea



Polilla de la papa

Phthorimaea operculella



Abeja

Apis mellifera



Mosca de al fruta

Bactrocera tau



Hormigas: Argentina y cortadora de hojas

Linepithema humile



Atta cephalotes



Araña

Phidippus johnsoni



DIRECCIÓN DE NORMATIVA Y PREVENCIÓN

Especies interceptados en medios de transporte que ingresan a Galápagos

Rana

Rhinella marina



Iguana verde

Iguana iguana



Zarigueya

Didelphis sp. probablemente pernigra



Babosa

Lehmannia valentiana



Boa

Boa constrictor

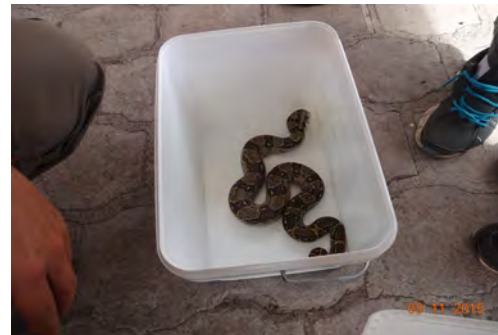

Falsa coral

Lampropeltis microphilis



DIRECCIÓN DE NORMATIVA Y PREVENCIÓN

Lista de productos para Galápagos



LISTA DE PRODUCTOS SUBPRODUCTOS Y DERIVADOS DE ORIGEN VEGETAL Y ANIMAL REGLAMENTADOS PARA SU INGRESO A LA PROVINCIA DE GALÁPAGOS

Las "Normas Generales (N.G.)" y "Requisitos específicos, se encuentran detallados en la página posterior.

PRODUCTOS PERMITIDOS

Deben cumplir con las normas generales (N.G.), y los requisitos específicos establecidos.

Cód.	Nombre de los productos	Requisitos
001	aceites vegetales: (soya, maíz, girasol, etc.)	N.G. 11.
002	acnaja	N.G. 8.
003	achiote	N.G. 7, 11.
004	ají, fresco o procesado	N.G. 6.
005	ajonjolí	N.G. 7.
006	albahaca	N.G. 8.
007	alcachofa	N.G. 6.
008	alfalfa	N.G. 8.
009	almeja sin valvas	N.G. 12.
010	amíclilo	N.G. 8.
011	anís	N.G. 7.
012	apio	N.G. 8.
013	arroz	N.G. 7.
014	artesanías de bambú	N.G. 14.
015	artesanías de caña	N.G. 14.
016	artesanías de madera	N.G. 14.
017	artículos de paja	N.G. 14.
018	avena	N.G. 7.
019	beremjena	N.G. 6.
020	borrojo	N.G. 6.
021	borraja	N.G. 8.
022	botoncillo	N.G. 8.
023	cacao en polvo o barra	N.G. 11.
024	café tostado (entero o molido)	N.G. 11.
025	calamar	N.G. 12.
026	caléndula	N.G. 7.
027	camarón	N.G. 12.
028	camote	N.G. 7.
029	canela	N.G. 7.
030	cangrejo	N.G. 13.
031	cangulí	N.G. 7.
032	caupi	N.G. 7.
033	cebada	N.G. 7.
034	cebolla blanca	N.G. 7, 8.
035	cebollino	N.G. 7, 8.

Cód.	Nombre de los productos	Requisitos
036	cedrón	N.G. 8.
037	cerenito	N.G. 8.
038	champiñones/hongos	N.G. 7.
039	cinuelo/pavo	N.G. 6.
040	col de bruselas	N.G. 5, 7.
041	cola de caballo	N.G. 8.
042	comidas instantáneas	N.G. 3.
043	comino	N.G. 7, 11.
044	concha sin valvas	N.G. 12.
045	cuero curado	N.G.
046	eneldo	N.G. 8.
047	espárrago	N.G. 7.
048	espinaca	N.G. 15.
049	fresa / frutilla	N.G. 6.
050	frutas congeladas	N.G. 11.
051	frutas deshidratadas	N.G. 11.
052	garbanzo	N.G. 7.
053	girasol	N.G. 7.
054	granos secos para consumo humano (maíz, trigo)	N.G. 7.
055	habichuela	N.G. 7.
056	harinas vegetales secas	N.G. 11.
057	hierba buena	N.G. 8.
058	hierba luisa	N.G. 8.
059	hinojo	N.G. 8.
060	jalisco	N.G. 13.
061	jengibre	N.G. 7.
062	jugo de frutas	N.G. 11.
063	lana, pelo cerdas	N.G.
064	laurel	N.G. 7, 15.
065	lechuga	N.G. 3.
066	leche evaporada	N.G. 3.
067	leche larga vida	N.G. 3.
068	lenteja	N.G. 7.
069	linaza	N.G. 7.
070	limón	N.G. 8.
071	malva de olor	N.G. 8.
072	maní	N.G. 11.
073	manzanilla	N.G. 8.
074	matate	N.G. 7, 8.
075	mejillones sin valvas	N.G. 12.
076	mejorana	N.G. 8.
077	melíoco	N.G. 7.
078	menta	N.G. 8.
079	morrocho	N.G. 10.
080	mortino	N.G. 7.
081	nabo	N.G. 8.
082	oca	N.G. 7.
083	oregano	N.G. 8.
084	ortiga	N.G. 8.
085	otros artículos de madera	N.G. 14.
086	paico	N.G. 8.
087	papañabo	N.G. 7.
088	pepino	N.G. 6.
089	pepino	N.G. 8.
090	pepino	N.G. 12.
091	pimiento	N.G. 7.
092	pimiento	N.G. 6.
093	plumas	N.G.
094	poleo	N.G. 8.
095	productos envasados	N.G. 11.
096	productos enlatados	N.G. 3.
097	puero	N.G. 7, 8.
098	pulpa de fruta	N.G. 11.
099	quinua	N.G. 7.
100	rbano	N.G. 7.
101	rocotucha	N.G. 7.
102	semillas y minerales	N.G.

Cód.	Nombre de los productos	Requisitos
103	romana	N.G. 8.
104	romero	N.G. 8.
105	ruca	N.G. 8.
106	sangorache	N.G. 7, 8.
107	sirngo	N.G. 7.
108	soya	N.G. 7.
109	taraxaco	N.G. 7.
110	ta	N.G. 11.
111	tilo	N.G. 12.
112	tomate cherry	N.G. 6.
113	tomate nnon	N.G. 6.
114	toronjil	N.G. 8.
115	uva	N.G. 7.
116	vainilla	N.G. 7.
117	valonana	N.G. 8.
118	verbolaga	N.G. 8.
119	verduras congeladas	N.G. 11.
120	verduras deshidratadas	N.G. 11.
121	yuca (solo encerrada)	N.G. 6.
122	zanahoria blanca	N.G. 7.

PRODUCTOS RESTRINGIDOS

Tienen mayor riesgo sanitario y fitosanitario para el transporte de plagas y enfermedades. Deben cumplir con las normas generales (N.G.) y los requisitos específicos establecidos.

Cód.	Nombre de productos	Requisitos
201	agua	N.G. 5.
202	aguacate	N.G. 6.
203	ajo	N.G. 5, 7.
204	arveja	N.G. 16.
205	babaco	N.G. 6.
206	banano	N.G. 6.
207	barro	N.G. 15.
208	brócoli	N.G. 5, 7.
209	capulí	N.G. 6.
210	cebolla paitena	N.G. 5, 7.
211	cebolla perla	N.G. 5, 7.
212	chicho	N.G. 7, 9.
213	choco	N.G. 6.
214	claudia	N.G. 6, 17.
215	cocos	N.G. 6.
216	col blanca/morada	N.G. 5, 7.
217	co lífor	N.G. 5, 7.
218	culantro	N.G. 8.
219	durazno	N.G. 6, 17.
220	escapito	N.G. 15.
221	flores secas	N.G. 9, 13.
222	fríjol	N.G. 16.
223	fríjol de palo	N.G. 16.
224	fríjol tierno	N.G. 16.
225	guineo	N.G. 6.
226	habas	N.G. 16.
227	habas pailar	N.G. 16.
228	higo	N.G. 13.
229	kiwi	N.G. 6, 17.
230	lechuga	N.G. 5, 7.
231	lechuga de seda	N.G. 5, 7.
232	lechuga escarola	N.G. 5, 7.
233	lima	N.G. 6.
234	limón amarillo	N.G. 6.
235	limón verde	N.G. 6.
236	madera seca	N.G. 3.
237	maíz	N.G. 9, 10.

Cód.	Nombre de productos	Requisitos
238	mandarina	N.G. 6.
239	manígo	N.G. 18.
240	manzana	N.G. 5, 17.
241	melocotón	N.G. 6.
242	melón	N.G. 6.
243	mote	N.G. 10.
244	naranja	N.G. 6.
245	nueces	N.G. 7, 26.
246	ortu	N.G. 6.
247	papa	N.G. 7.
248	papaya	N.G. 6.
249	pepino dulce	N.G. 6.
250	pasa	N.G. 6, 17.
251	píjua	N.G. 6.
252	plátano	N.G. 6.
253	plátano verde	N.G. 6.
254	rainaldudia (ciudad Nacional)	N.G. 6.
255	sandía	N.G. 6.
256	semillas (papas)	N.G. 19.
257	semillas de árboles maderables (amarillo lagarto, caoba, nogal y teca)	N.G. 19.
258	semillas de hortalizas	N.G. 3.
259	tamanisco	N.G. 7, 16.
260	tomate de árbol	N.G. 6.
261	toronja	N.G. 8.
262	zambó	N.G. 6.
263	zanahoria	N.G. 7.
264	zapallo	N.G. 6.
265	zanahiljo	N.G. 9, 16.
266	zuchini	N.G. 6.
267	Semilla de papa	N.G. 3, 10.

Cód.	Productos animales y derivados	Requisitos
301	alimentos concentrados para animales	N.G. 3.
302	carne cocida de porcino	N.G. 27.
303	carne curada y seca de bovino	N.G. 27.
304	carne fresca de aves	N.G. 20.
305	carne fresca de pollo	N.G. 20.
306	carne ahumada de porcino	N.G. 4.
307	carne cocida de bovino	N.G. 27.
308	carne curada y seca de porcino	N.G. 27.
309	crema de leche	N.G. 3.
310	cuero piqueado	N.G. 28.
311	embriones de bovino	N.G. 21.
312	embriones de equino	N.G. 21.
313	embriones de porcino	N.G. 21.
314	embutidos	N.G. 3.
315	extracto de carne de bovino	N.G. 3.
316	fiadidos	N.G. 6, 17.
317	huevo para consumo	N.G. 3.
318	huevos de codorniz para consumo	N.G. 29.
319	huevos fértiles de gallina	N.G. 24.
320	manteguita	N.G. 3.
321	pollitos de un día de nacido	N.G. 25.
322	queso maduro	N.G. 3.
323	semen de bovino	N.G. 22.
324	semen de equino	N.G. 22.
325	semen de porcino	N.G. 22.
326	visceras de pollo (mollejas, coracón, hígado, patas)	N.G. 20.
327	yogur	N.G. 3.
328	Cuy marmado tipo I	N.G. 31.

IMPORTANTE
Todo usuario debe llevar abiertos sus envíos (carga) a los puntos de control para facilitar la inspección de los mismos.

PRODUCTOS NO PERMITIDOS

Son altamente agresivos y pueden transportar plagas y enfermedades

Cód.	Nombre de los productos	Requisitos	
401	ajeno	424	hojas de vegetales y ornamentales frescas
402	ajeno serrano	425	lucuma
403	albaricoque	426	maracuya
404	arona	427	mashuja
405	esdras	428	uva
406	café en grano seco	429	naranja
407	caimito	430	name
408	caña de azúcar	431	papa china
409	cereza	432	pastos y sus partes propagativas
410	chamico	433	plantas medicinales frescas y sus partes propagativas
411	chirimoya	434	plantas ornamentales y sus partes propagativas
412	chulo	435	tabaco
413	especies forestales y maderables y sus partes propagativas	436	taro
414	flores frescas	437	tazo
415	frambuesa	438	tierra y arena
416	granada	439	trigo
417	granadilla	440	tuna
418	grosella	441	zapote
419	guaba bejuco		
420	guaba machete		
421	guanabana		
422	guayaba		
423	hojas de plátano		

Productos animales y derivados

Cód.	Productos animales y derivados
442	alimento para animales a partir de contenido residual
443	alimentos para animales a partir de gallinaza animales vivos (excepto los traídos por instituciones con la autorización del Directorio de la ABG)
444	carne fresca de bovino (res)
445	carne fresca de ovino y caprino (ovejas y cabras)
446	carne fresca de porcino (cerdo)
447	cueros (excepto piqueados y curtidos)
448	harnas de origen animal
449	hígado de res
450	huevo fértil de aves silvestres
451	huevo fértil de pavo
452	huevo fértil de pavo
453	huevo fértil de pavo
454	intestinos animales, panza de ganado
455	leche fermentada
456	leche fresca, refrigerada o congelada
457	leche pasteurizada
458	microorganismos (hongos, bacterias, etc.)
459	muestras patológicas
460	organismos modificados genéticamente
461	quesos frescos
462	sangre fresca, refrigerada o congelada
463	sangre seca en polvo
464	vacunas para animales (excepto las traídas por instituciones de control con la autorización del Directorio de la ABG)

Esta lista fue reformada por el Directorio de la ABG mediante Resolución No. D-ABG-024-08-2016

DIRECCIÓN DE NORMATIVA Y PREVENCIÓN

Lista de productos para Galápagos

 <p>MISIÓN</p> <p>Es la entidad responsable de controlar, regular, impedir y disminuir el riesgo de introducción, movimiento y dispersión de organismos exóticos, por cualquier medio, que ponga en riesgo la salud humana, el sistema económico del Archipiélago y las actividades agropecuarias; así como contribuir a la conservación de la integridad ecológica de los ecosistemas insulares y marinos, y la biodiversidad (nativa y endémica) de cada una de las islas del Archipiélago de Galápagos.</p>	<p>INSTRUCTIVO PARA EL USO DE LA LISTA DE PRODUCTOS REGLAMENTADOS DE ORIGEN VEGETAL Y ANIMAL PARA SU INGRESO A LA PROVINCIA DE GALÁPAGOS</p> <p>La Lista de Productos tiene:</p> <ul style="list-style-type: none"> - 7 Normas Generales, independientemente que sea permitido o restringido. - 31 Requisitos Específicos asignados a cada uno de los productos. - Las letras N.G. Representan las Normas Generales; y los números del 1 al 31 están asignados a los requisitos específicos. - Un producto "X" tiene asignado N.G. más uno o más números que corresponden a los requisitos a cumplir. <p>Ejemplo: comidas instantáneas N.G. - 3. Que indica: Las letras N.G. debe cumplir las normas generales y 3 el requisito establecido. Para este producto (ver en la página de requisitos específicos el número 3 respectivamente)</p> <p>En los casos de que algún producto no tenga número asignado, únicamente debe cumplir con las normas generales.</p>	<p>13) Cocinados o industrializados, con registro sanitario y fechas de elaboración y de expiración o caducidad.</p> <p>14) Elaborado con material seco y tratado, de manera que el proceso de elaboración garantice la eliminación de plagas. La artesanía debe tener el acabado. Puede ser sujeto a análisis de laboratorio.</p> <p>15) Únicamente hojas.</p> <p>16) Sin vaina.</p> <p>17) Importado, debe utilizar empaque original o industrializado con registro sanitario, fecha de elaboración y de expiración. Y de producción nacional, proveniente de sitios de baja prevalencia o predios libres de Ceratitis Capitata, reconocidos por AGROCALIDAD, además como de operadores registrados por AGROCALIDAD.</p> <p>18) Únicamente de exportación y con certificado de tratamiento hidrotérmico.</p> <p>19) Con autorización del Directorio de la ABG y traídos por instituciones en programa de reforestación, o para fomento del sector agrícola.</p> <p>20) Congelado, en empaque original de la empresa productora (preferentemente al vacío) y con registro sanitario y fechas de elaboración y de expiración o caducidad. Si la cantidad es mayor a 20Kg debe empacarse en polietileno (fundas plásticas) y transportarse en embalajes permitidos, excepto: papel, madera y saquillos de yute (ver lista de embalajes permitidos).</p> <p>21) Con certificado de importación del país de origen avalados por AGROCALIDAD, o de una unidad de Producción de embriones del Ecuador autorizada y certificada por AGROCALIDAD y verificados por la ABG.</p> <p>22) Con certificado de importación del país de origen avalados por Agrocalidad, o de un centro de inseminación artificial del Ecuador autorizado y certificado por Agrocalidad y verificados por la ABG.</p> <p>23) Proveedores autorizados y certificados por Agrocalidad y verificados por la ABG. Las cajas y embalajes utilizados para transportar los huevos para consumo deberán exhibir claramente la identificación relativa a la granja. Deben ser nuevos (no reciclados) y que no hayan estado expuestos a contaminación por agentes infecciosos que afecten a las aves. Presentar factura de compra original de la empresa.</p> <p>24) Proveedores autorizados y certificados por AGROCALIDAD y verificados por la ABG. Las cajas y embalajes utilizados para transportar los huevos fértiles deben ser nuevos y que no hayan estado expuestos a contaminación por agentes infecciosos que afecten a las aves. Las cajas deberán exhibir, claramente, identificación relativa al origen de la granja, número de lote, número de parvada y factura de compra original de la empresa.</p> <p>25) Planteles avícolas autorizados y certificados por AGROCALIDAD y verificados por la ABG, de un día de nacido y sin vacunas. Las cajas y embalajes utilizados para transportar las aves deben ser de primer uso, selladas y que no hayan estado expuestos a contaminación por agentes infecciosos que afecten a la especie. Las cajas deberán exhibir claramente: identificación relativa al origen de la granja y factura de compra original de la empresa.</p> <p>26) Únicamente con proceso industrial, con registro sanitario y fechas de elaboración y de expiración o caducidad. Solo la nuez.</p> <p>27) De ser obtenido artesanalmente, se debe verificar el estado sanitario; si es industrializado, con registro sanitario y fechas de elaboración y de expiración o caducidad.</p> <p>28) Piqueados en ácido mineral y con certificado zosanitario emitido por AGROCALIDAD Nacional.</p> <p>29) En su empaque original, con registro sanitario y fechas de elaboración y de expiración o caducidad.</p> <p>30) Semilla certificada de sitios de producción autorizados por la Autoridad competente del MAGAP. Las semillas deberán tener tratamiento de desinfección con marbales emitidos por AGROCALIDAD que certifique la calidad de la papa.</p> <p>31) Certificado de buenas prácticas de producción de cuyes (BPP), congelado, en empaque original al vacío de la empresa productora y planta procesadora, con algún grado de industrialización con registro sanitario, con fecha de elaboración, de expiración o caducidad y permisos actualizados de AGROCALIDAD y ARCSA.</p>
<p>IMPORTANTE:</p> <p>Esta lista le brinda información de cómo y cuáles productos puede transportar a la Provincia de Galápagos, por favor lea su contenido, evite retenciones y sanciones.</p>	<p>NORMAS GENERALES</p> <ol style="list-style-type: none"> 1) Ser inspeccionados por los técnicos de la ABG en el lugar de embarque y desembarque. 2) Ser declarados a los inspectores de la ABG en los puertos de origen y destino utilizando la Declaración Juramentada de Mercancías. 3) Ser transportados en embalajes y recipientes inertes, resistentes, limpios y bien cerrados. No transportar productos en embalajes de madera, excepto los que cumplan las Normas Internacionales para Medidas Fitosanitarias N° 15. 4) Estar en buen estado sanitario o fitosanitario, limpios, sin tierra, libre de semillas extrañas, libres de insectos y otros organismos y microorganismos. 5) Obtener la Guía sanitaria y/o fitosanitaria si la inspección es satisfactoria en el puerto de origen, tanto en el transporte aéreo como marítimo. 6) En caso de existir una emergencia sanitaria o fitosanitaria a nivel nacional, el producto afectado se convertirá en no permitido para su ingreso a Galápagos, por el tiempo que dure la emergencia. 7) Los productos que no constan en esta lista son considerados como "NO PERMITIDO SU INGRESO A GALÁPAGOS". 	
<p>MAYOR INFORMACIÓN</p> <p>www.bioseguridadgalapagos.gob.ec facebook: bioseguridad.galapagos twitter: @ABG_galapagos instagram: agencia_bioseguridad youtube: comunicacionABG</p> <p>DIRECCIÓN EJECUTIVA DE ABG Santa Cruz: 05-2 527 414, 05-2 527 023</p> <p>SITIO DE INSPECCIÓN Isla Santa Cruz: 05-2 524 416</p> <p>OFICINAS TÉCNICAS San Cristóbal: 05-2 521 100 Isabela: 05-2 529 491 Floresana: 05-2535 057</p> <p>Cuato: 02-2 818 272 Aeropuerto Internacional Marsical Sucre, Parroquia Tababela</p> <p>Guayaquil: 04-2 292 811 / Puerto 04-2 556 578 Arauc. de las Américas junto al Centro de Convenciones Simón Bolívar.</p> <p>E-mail: info@abg.galapagos.gob.ec</p> <p>GALÁPAGOS - ECUADOR</p>	<p>REQUISITOS ESPECÍFICOS</p> <ol style="list-style-type: none"> 1) El embalaje de madera debe cumplir con los requisitos establecidos en las Normas Internacionales para Medidas Fitosanitarias N° 15: "Directrices para Reglamentar el Embalaje de Madera Utilizado en el Comercio Internacional". 2) Tratamiento químico deben tener un certificado de fumigación de una casa certificada y acreditada por AGROCALIDAD y/o la ABG, si el tratamiento químico es realizado por la persona interesada, tiene que ser supervisado por un inspector de la ABG. 3) Únicamente industrializados, con registro sanitario y fechas de elaboración y de expiración o caducidad. 4) Empacado al vacío, con registro sanitario y fechas de elaboración y de expiración o caducidad. 5) Sin cuello y libre de hojas superficiales. 6) Sin parte vegetativa innecesaria. 7) Únicamente parte comestible o utilizable. 8) Sin raíces ni residuos de tierra. 9) Solo seco o cocinado. 10) Únicamente desgranado. 11) De ser obtenido artesanalmente, el proceso de elaboración debe asegurar que no haya partes reproductivas (semillas); si es industrializado, debe tener registro sanitario y fechas de elaboración y caducidad. 12) Congelados. 	

DIRECCIÓN DE NORMATIVA Y PREVENCIÓN

Inocuidad Alimentaria



Cumplimiento de la normativa para la inocuidad de los alimentos en la cadena primaria de producción.



Control post registro en almacenes de Insumos agropecuarios a plaguicidas productos veterinarios, semillas y fertilizantes.



DIRECCIÓN DE NORMATIVA Y PREVENCIÓN

Inocuidad Alimentaria



Cumplimiento de la norma para el ingreso de material reproductivo (pajuelas para inseminación en bovinos y porcinos)

Cumplimiento de la norma para el control de residuos de plaguicidas en la producción primaria



DIRECCIÓN DE VIGILANCIA Y CALIDAD

Programa de vigilancia y control de plagas

Mosca de la fruta (*Ceratitis capitata*)

2008 Santa Cruz,
San Cristóbal
2018 Isabela y Floreana

MTD < a 0.01



Daño en frutas



Liberación de machos
estériles 2019

Caracol Gigante africano (*Lissachatina fulica*)

2010 Santa Cruz

134.856 caracoles colectados.



Vector de parásito
(*Angyostrongylus cantonensis*)

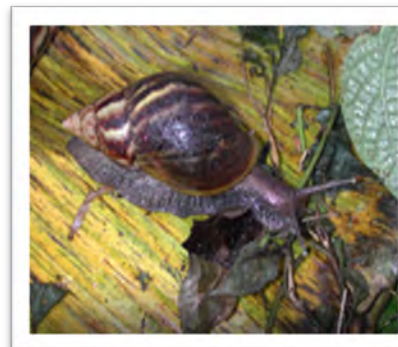

Daños agricultura y a
biodiversidad



Detección con perros
adiestrados

DIRECCIÓN DE VIGILANCIA Y CALIDAD

Programa de vigilancia y control de plagas urbanas

Desratizaciones

Control con productos recomendados por el área técnica



Fumigaciones

Control con productos recomendados por el MSP



Escama de la higuera *Ceroplaste rusci*

DPNG- ABG

Control con producto biodegradable



DIRECCIÓN DE VIGILANCIA Y CALIDAD

Vigilancia en territorio

Detección de nuevas especies introducidas

CULTIVOS: Café,
cítricos

BODEGAS: Granos
almacenados



Distribución poblacional de especies presentes

Hormigas

Mosquito *Aedes
aegypti*
MSP-ABG





DIRECCIÓN DE VIGILANCIA Y CALIDAD

Control y seguimiento sanitario en animales de carácter económico



Granjas Avícolas

Granjas Porcinas



Certificación zoonosanitaria de producción



Fincas Ganaderas

Predios con Equinos



Certificación zoonosanitaria de
movilización



DIRECCIÓN DE VIGILANCIA Y CALIDAD

Tenencia y manejo de mascotas



- Clínicas Veterinarias
- Actividades lúdicas
- Esterilizaciones
- Vacunación
- Carnetización
- Registros Adopciones
- Rescate de mascotas
- Atención a denuncias

- Durante estos años de vida institucional se ha esterilizado un total de 4.071 mascotas.
- En cuanto a registro hay 2200 perros registrados a nivel provincial y gatos solo en la Isla Floreana, en un 100%.



Ministerio del Ambiente
Agencia de Regulación y Control de la Bioseguridad y Cuarentena para Galápagos

IDENTIFICACIÓN DE MASCOTAS

PROPIETARIO
MARIA BIMBOSA LLAMUCA

NOMBRE: Maxi
RAZA: French Poodle
SEXO: Macho
NACIMIENTO: 23 Octubre 2016
DIRECCIÓN: La Cascada
ISLA: Santa Cruz
TELÉFONO: 0990105327

581480
Código del Chip

ESTERILIZADO SI NO

DIRECCIÓN DE VIGILANCIA Y CALIDAD



LABGAL: Áreas de Trabajo

- Sanidad vegetal
 - Entomología
 - Fitopatología
 - Nematología
- Sanidad animal
 - Serología
 - Parasitología
 - Microbiología
 - Hematología
- Inocuidad alimentaria
- Biología Molecular

DIRECCIÓN DE VIGILANCIA Y CALIDAD

Laboratorio como herramienta transversal para la detección de especies introducidas.



PREGUNTAS



AGENCIA DE REGULACIÓN Y CONTROL DE LA
BIOSEGURIDAD Y CUARENTENA PARA GALÁPAGOS

Lenín

Toda una Vida

 EL
GOBIERNO
DE TODOS